Edición de 32 páginas

LA NACION

Precio único en todo el país:
VEINTE CENTAVOS
SUSCRICIONES:
Por tres meses: $ 14 - Por un año extranjero: $ 110
Por un año: $ 50.00 - Por seis meses: $ 26.00

AÑO VI — Santiago de Chile, Domingo 9 de Abril de 1922 — Núm. 1,912

EL CORAZON DELATOR

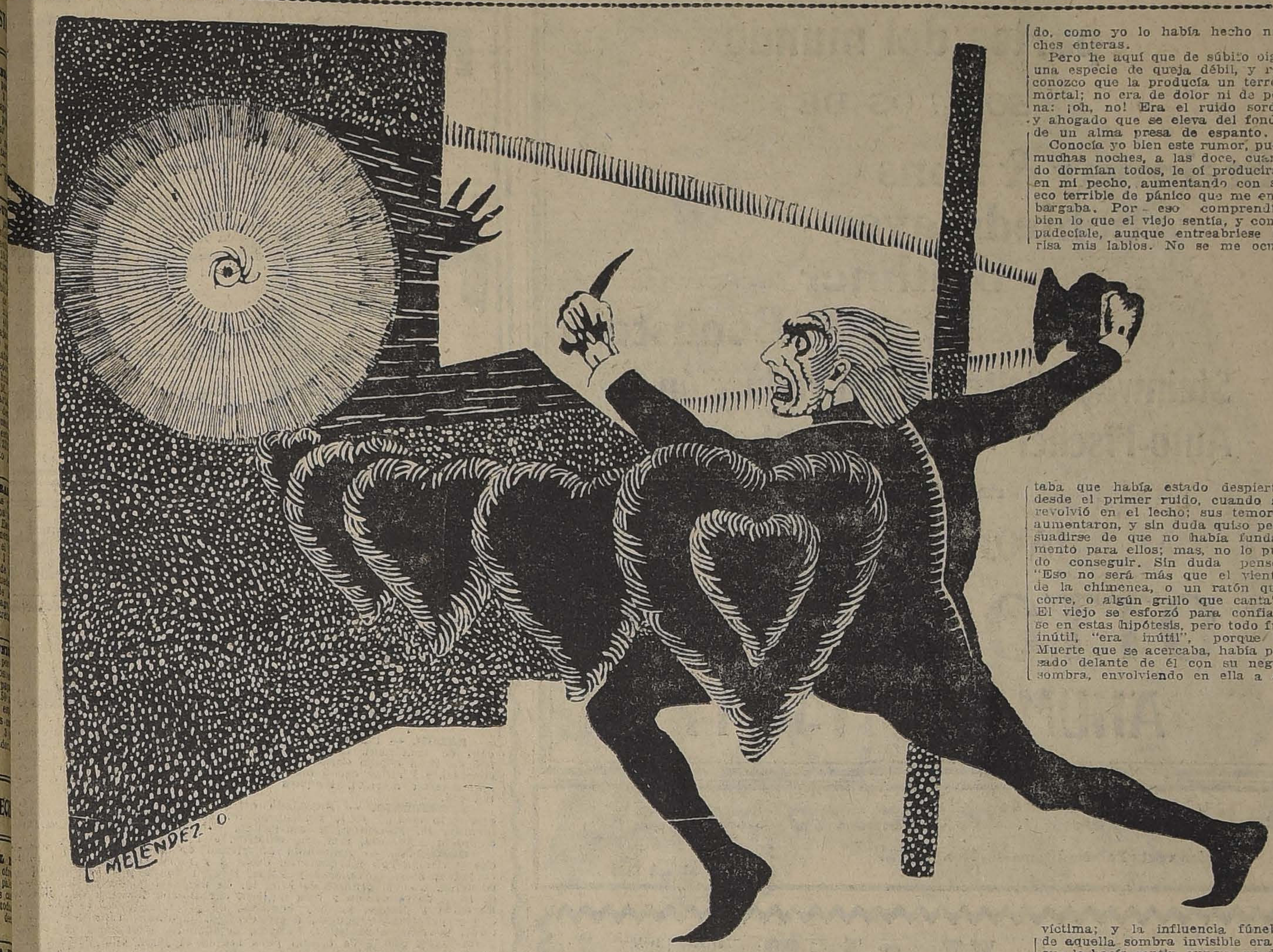

s verdad: soy muy nervioso, ntosamente nervioso; siempre í; pero, ¿por qué pretendéis esté loco? La enfermedad ha ado mis sentidos, pero sin arlos ni embotarlos. Tengo el muy fino; tan fino como nin-: he escuchado todas las co- del cielo y de la tierra, y no s del infierno. ¿Cómo he de loco? ¡Atención! Ahora vais r con qué sano juicio y con calma puedo referiros todo el so.

o puedo decir cómo se me rió primeramente la idea; pe- na vez concebida, no me fué ble desecharla ni de día ni de e. No me proponía objeto al- ni me dejaba llevar de una ón. Estimaba al buen ancia- pues jamás me había hecho alguno, ni menos insultado; envidiaba su dinero, pero te- en sí algo desagradable. ¡Era de sus ojos!

¡Sí, esto es: Asemejábase al de un buitre y era de color azul pálido. Cada vez que este ojo fijaba en mí su mirada, se me helaba la sangre en las venas; y lentamente, por grados, empezó a germinar en mi cerebro la idea de arrancar la vida al viejo, a fin de librarme para siempre de aquel ojo que tanto me molestaba.

He aquí la cuestión. Me creéis loco; pero advertid que los locos no razonan. ¡Si hubiérais visto con qué buen juicio procedí, con qué tacto y previsión, y con qué disimulo puse manos a la obra! Nunca fuí tan amable con el viejo como durante la semana que precedió al asesinato.

Todas las noches, a eso de las doce, levantaba el picaporte de la puerta y la abría; pero, ¡con qué suavidad! Y cuando quedaba bastante espacio para pasar la cabeza, introducía una linterna sorda bien cerrada, para que no filtrasé ninguna luz, y alargaba el cuello. ¡Oh!, os hubiérais reído al ver el cuidado con que procedía. Movía lentamente la cabeza, muy poco a poco, para no turbar el sueño del viejo, y necesitaba al menos una hora para adelantarla lo suficiente a fin de verle echado en su cama. ¡Ah!, un loco no hubiera sido tan cauto. Y cuando mi cabeza estaba dentro de la habitación, levantaba la linterna con sumo cuidado.—¡Oh! ¡Con el mayor cuidado!—porque la charnela rechinaba. No la abría más de lo suficiente para que un imperceptible rayo de luz iluminase el ojo de buitre. Y esto lo hice durante siete largas noches, hasta las doce; pero siempre encontré el ojo cerrado, y por consiguiente me fué imposible realizar mi propósito; porque no era el viejo que me incomodaba, sino su mal ojo. Al amanecer de cada día, entraba atrevidamente en su cuarto y le hablaba con la mayor sinceridad, llamándole por su nombre, con tono cariñoso, y preguntándole qué tal había pasado la noche. Ya veis, por lo dicho, que habría de haber sido un viejo muy perspicaz para sospechar que todas las noches hasta las doce le examinaba durante su sueño.

La octava noche procedí con más cuidado aún para abrir la puerta: la aguja de un reloj se hubiera movido más rápidamente que mi mano. Mis facultades y mi sagacidad estaban más avivadas que nunca, y apenas podía reprimir la emoción de mi triunfo.

¡Pensar que estaba allí, abriendo la puerta poco a poco, y que él no podía ni siquiera soñar en mis actos, ni menos imaginar mis pensamientos secretos! Esta idea me hizo reir; y quizá el dormido oyó mi ligera carcajada, pues se movió de pronto en su lecho, cual si se despertase. Tal vez creáis que me retiré. Nada de eso; su habitación estaba negra como la pez; tan densas eran las tinieblas pues mi hombre tenía cerrados herméticamente los postigos por temor a los ladrones; y sabiendo que no podía ver la puerta entornada, seguí empujándola más, cada vez más.

Había pasado ya la cabeza y estaba a punto de abrir la linterna, cuando mi pulgar resbaló sobre el muelle con que se cerraba, y el viejo se incorporó en su lecho exclamando:

—¿Quién anda por ahí?

Permanecí inmóvil, sin contestar; durante una hora me mantuve como petrificado, y en todo este tiempo no le vi echarse de nuevo: continuaba sentado y escuchando, como yo lo había hecho noches enteras.

Pero he aquí que de súbito oigo una especie de queja débil, y reconozco que la producía un terror mortal; no era de dolor ni de pena: ¡oh, no! Era el ruido sordo y ahogado que se eleva del fondo de un alma presa de espanto.

Conocía yo bien este rumor, pues muchas noches, a las doce, cuando dormían todos, le oí producirse en mi pecho, aumentando con su eco terrible de pánico que me embargaba. Por eso comprendía bien lo que el viejo sentía, y compadecíale, aunque entreabriese la risa mis labios. No se me ocultaba que había estado despierto desde el primer ruido, cuando se revolvió en el lecho; sus temores aumentaron, y sin duda quiso persuadirse de que no había fundamento para ellos; mas, no lo pudo conseguir. Sin duda pensó: "Eso no será más que el viento de la chimenea, o un ratón que corre, o algún grillo que canta". El viejo se esforzó para confiarse en estas hipótesis, pero todo fué inútil, "era inútil", porque la Muerte que se acercaba, había pasado delante de él con su negra sombra, envolviendo en ella a su víctima; y la influencia fúnebre de aquella sombra invisible era la que le hacía sentir, aunque no distinguiera ni viera nada, la presencia de mi cabeza en la estancia.

Luego de esperar largo tiempo con mucha paciencia, sin oirle echarse de nuevo, resolví entreabrir un poco la linterna; pero tan poco, tan poco que casi no era nada; abríla tan quedamente que más no podía ser, hasta que por fin un solo rayo pálido, como un hilo de tela de araña, saliendo de la abertura, proyectóse en el ojo de buitre.

Estaba abierto, muy abierto, y yo me enfurecí apenas lo miré; le vi con la mayor claridad, todo entero, con su color azul opaco, y cubierto de una especie de velo hediondo que heló mi sangre hasta la médula de los huesos; pero esto era lo único que distinguía de la cara o de la persona del anciano, pues había dirigido el rayo de luz, como por instinto, al maldito ojo.

¿No os he dicho ya que lo que tomabáis por locura no es otra cosa que un refinamiento de los sentidos? En aquel instante un ruido sordo, ahogado y frecuente, parecido al que produce un reloj envuelto en algodón, hirió mis oídos; "aquel rumor", lo reconocí al punto, era el latido del corazón del anciano y aumentó mi cólera, de igual modo que el redoble del tambor sobreexita el valor del soldado.

Pero todavía me contuve y permanecí inmóvil, sin respirar apenas, y esforzándome en iluminar el ojo con el rayo de luz. Al propio tiempo, el corazón latía con mayor violencia, cada vez más precipitadamente y con más ruido.

El terror del anciano "debía" ser indecible, pues aquel latido se producía con redoblada fuerza cada minuto.

¿Me escucháis atentos? Ya os he dicho que yo soy nervioso; y lo soy, en efecto. En medio del silencio de la noche, un silencio tan imponente como el de aquella antigua casa, aquel ruido extraño produjome un terror indecible.

Durante algunos minutos me contuve aún, permaneciendo tranquilo; pero el latido subía de punto a cada instante: hasta creí que el corazón iba a estallar, y de súbito sobrecogiéndome una nueva angustia: ¡Algún vecino podía oir el rumor! Había llegado la última hora del viejo: profiriendo un alarido, abrí bruscamente la linterna y lanceme en la habitación. El buen hombre solamente dejó escapar un grito, no más; uno. En un momento le arrojé al suelo, echando sobre él todas las ropas de la cama; y entonces sonreía de alegría al ver mi tarea tan adelantada; pero durante algunos minutos el corazón latió sordamente, aunque entonces ya no me atormentaba, pues no se podía oir a través de la pared.

Por fin cesó la respiración: el viejo había muerto; levanté los trapos y examiné el cadáver: estaba tieso, completamente rígido, apoyé mi mano sobre el corazón y la tuve allí aplicada algunos minutos, no se oía latido, el hombre había dejado de existir, y su ojo ya no me atormentaba más.

Si persistís en tomarme por un loco, esa creencia se desvanecerá cuando os explique las acertadas precauciones que tomé para ocultar el cadáver.

La noche avanzaba y yo comencé a trabajar activamente, aunque en silencio; corté la cabeza, después los brazos, por último las piernas.

Inmediatamente arranqué tres tablas del suelo de la habitación, deposité los restos mutilados en los espacios huecos, y volví a colocar las tablas tan hábil y diestramente, que ningún ojo humano, ni aún el "suyo", hubiera podido descubrir nada de particular. No había necesidad de lavar mancha alguna, gracias a la prudencia con que procedí. Un barreño lo había absorbido todo. ¡Ja, ja!

Terminada la operación, a eso de las cuatro de la madrugada aún estaba tan obscuro como a

ACTUALIDADES (CASCABEL FILM)

Passed by National Board of Censors.

EL PALACIO DAS NECESSIDADES.

El kiosko de la Plaza de Armas no se entrega todavía al uso público. Se lo estima innecesario en estos tiempos de ayunos y cuaresma.

* * *

LOS CONCEJALES ARGENTINOS

Dentro de pocos días se encontrarán en Santiago algunos miembros del Concejo Municipal de Buenos Aires. Nuestro Alcalde y los regidores preparan un programa de festejos que mantenga a los concejales argentinos en la imposibilidad de recorrer las calles...

* * *

JUAN GIRANDOUX.

La editorial Calpe ha publicado de este autor **La Escuela de los Indiferentes**. En un capítulo habla del **Duque de Tacna**, hijo del Emperador destronado de Chile...

En otro capítulo,—y esta vez dice la verdad,—escribe:

"Dios me ha librado de hacer versos, de pensar en líneas de un número de sílabas exacto, y de tener una mentalidad que se amolde como el dulce de membrillo."

* * *

EL YERNO DE JORGE V.

El vizconde de Lascelles, casado con la hija de Jorge V, ha recibido la **Jarretiéra**. Como se sabe, esta orden fué establecida en 1348 por Eduardo III de Inglaterra, en circunstancias que recogía las ligas de la condesa de Salisbury. El Rey pronunció en aquella ocasión estas célebres palabras:

Te digan estas ligas
mis penas y fatigas...
"Honni soit qui mal y pense".

* * *

UN NUEVO LIBRO.

Angel Cruchaga Santa María, el místico y delicado autor de **Las Manos Juntas**, ha publicado un nuevo libro. Se titula **Job**. Es un elogio a la paciencia, tan necesaria en estos días de cuaresma obligatoria. En su parte XVI dice:

"San Juan Evangelista, tus can-
[tos eran ciertos".
Pasará el año entero sin los pre-
[supuestos.

* * *

LLUEVE EN VALDIVIA.

Llueve en Valdivia. No tiene nada de particular. Todo el mundo sabe que en Valdivia no hay más que dos estaciones: el Invierno y la estación de los Ferrocarriles...

César Cascabel

Cigarrillos Cabaret y Luis XV

GALLETAS DE TALCA

De las fábricas FIGARI Y Cía.

Agente General:

ROBERTO RODRGUEZ ROJAS

BANDERA 765. — TELEFONO 482. — CASILLA 2282

Feria de Productos Agrícolas

— DE —

URETA y Cía.

DELICIAS 3410

Con motivo del feriado de Semana Santa, el próximo remate semanal de productos tendrá lugar el Miércoles 12 del corriente, de 1 1|2 a 6 P. M.

EL GERENTE.

UNA DE LAS MEJORES NOVELAS DE

M. MARYAN

es la titulada

GUENOLA

que ha empezado a publicarse en el número del presente mes, de la revista

TESORO DE LAS FAMILIAS

cuyo precio de suscrición es: $ 24.00, pago anticipado.

Por cada suscrición de año se **regala** la preciosa novela encuadernada en tela

QUIMERAS Y PASION

de la Biblioteca Moderna de Novelas Selectas.

Se suscribe en la Librería

"El Progreso Científico"

DE CEFERINO PEREZ

Bascuñán 1090. — Casilla Correo 4655

"LA ARAUCANA"

FABRICA DE MUEBLES FINOS

CLUB N.º 1

En el Cuarto Sorteo efectuado ayer ante el Notario señor Javier Echeverría Vial, Bandera 246, salió favorecido el número 32, perteneciente al señor Oscar E. Rodríguez Rojas.

EN FORMACION EL CLUB N.o 2

Para dar mayores facilidades en el ingreso a nuestros clubs, pueden solicitarse prospectos y suscribir contratos en las siguientes partes:

En la conocida y acreditada Casa de Cambio LEONIDAS ROJAS, Galería Alessandri 8-A, y en la concurrida "Librería del Portal Edwards" del señor Osvaldo Topp, Alameda 2782 esquina Bascuñán.

Correspondencia: Casilla 2300.— Fábrica: **AVENIDA IRARRAZAVAL 252.**

V. ARTURO NAVARRO F.—SALVADOR MORENO.

BANCO HOLANDES DE LA AMERICA DEL SUD

CALLE AGUSTINAS 1031 - 1033

Abona los siguientes intereses:

Cuentas en moneda corriente:

A la vista, el 1%
Con 30 días de aviso, el 3%
Con 30 días de aviso, después de 3 meses, el 5%
Con 30 días de aviso, después de 4 meses y demás plazos, según convenio.

Cuentas en liras italianas y pesetas:

Con 30 días de aviso, el 3 1|2%
Con 30 días de aviso, después de 3 meses, el 4 1|2%

CASA MATRIZ EN AMSTERDAM.
SUCURSALES EN HAMBURGO, BUENOS AIRES, RIO DE JANEIRO, SANTOS, SAO PAULO, VALPARAISO,— CORRESPONSALES EN TODAS PARTES DEL MUNDO.

SEÑORES MEDICOS

NO SE OLVIDEN QUE LAS MEJORES AMPOLLETAS

en uso en los principales Hospitales y casas de salud de la República, y los mejores

JARABES EXTRACTOS FLUIDOS

pedidos expresamente para el enseñamiento Universitario son los que prepara el

LABORATORIO SANINO

PREMIADO CON MEDALLA DE ORO

Proveedor de la Armada Nacional y de los Ferrocarriles del Estado.

EL MAS IMPORTANTE ESTABLECIMIENTO DE PRODUCTOS QUIMICOS.— VIÑA DEL MAR.

VERDADERA OCASION

REBAJAS EXTRAORDINARIAS, SALO POR 15 DIAS

"EL AGUILA"

San Diego 460

SECCION CATRES

CATRES de bronce desde $ 200.
CATRES de bronce gruesos, desde $ 260.
CATRES de parrilla reforzados desde $ 42.
CATRES de todos modelos a precios de liquidación.

ROPA DE CAMA

COLCHONES de lana, desde $ 70.
COLCHONES higiénicos desde $ 20.
COLCHAS blancas finas desde $ 16.
COLCHAS color finas, desde $ 18.
FRAZADAS de algodón desde $ 9.
FRAZADAS de lana desde $ 27.
SABANAS para una plaza, desde $ 8.
SOBRECAMAS de cretona, desde $ 22.

SECCION ALFOMBRAS

ALFOMBRAS de tripe rizado, desde $ 60.
ALFOMBRAS de tripe cortado de lana, tamaño corriente, desde $ 380.
ALFOMBRA para escala, el metro a $ 12.
LINOLEUM para piso, el metro a $ 20.
PISOS de linoleum, desde $ 3.

SECCION MENAJE

En esta sección hay un extenso surtido en ollas de fierro y enlozadas, cacerolas, jarros de lavatorio, recipientes, platos de loza, tazas, alcuzas, cucharas, tenedores y cuchillos, a precios de realización.

LAVATORIOS de loza, desde $ 42.
LAVATORIOS de plaqué, desde $ 700.
JUEGOS TE de plaqué, desde $ 200.

Y un variado surtido artículos de plaqué a precios de realización.

No olvidarse:
EL AGUILA
SAN DIEGO 460.—
TELEFONO 1036

LOTERIA NACIONAL ARGENTINA

Próximos Sorteos: Abril 12, 21 y 28 de **$ 80,000** Arg. Entero: $ 70; Quinto: $ 15;

Casa E. TURRI - SANTIAGO Huérfanos 955 - BUENOS AIRES Galería Güemes 356 - VALPARAISO Calle Prat 118

Cambio General de Monedas

LA CASA E. TURRI

COMPRA Y VENDE toda clase de monedas de oro y billetes de Banco a los mejores precios de plaza.

Casa E. Turri

SANTIAGO
HUERFANOS 955
(Entre Estado y Ahumada)
TELEFONO INGLES 678

BUENOS AIRES
GALERIA GÜEMES 356
(Florida y San Martín)
UNION TELEF. 6290, AV.

VALPARAISO
PRAT 118
(Entre el Bco. de Chile y la Bolsa)
TELEFONO INGLES 677

NOTA. — Si Ud. desea enviar dinero a Buenos Aires o cualquier plaza de la República Argentina o Uruguay, le conviene consultar la cotización de esta Casa.

PIANOS!!!

Triunfando desde 40 años en todas partes del mundo

SON LOS DE

Steinway & Sons
Schiedmayer
Bluthner
Bechstein

Steinway-Welte de reproducción
Auto-Fischer - Auto Campbell Piano

Afinaciones
Composturas
Arriendos
Cambios

UNICO IMPORTADOR:

OTTO BECKER

AHUMADA 113-117

Cajas de Fondos "Máximo Bash"

Unica venta Palacio Urmeneta, Monjitas 753

TELEFONO INGLES 1063 — CASILLA 1832

DEFUNCION

Ha fallecido la señora **FRANCISCA M. DE GARIMANI**, sus restos fueron sepultados en el Cementerio General privadamente.

LA FAMILIA.

PAPELES PINTADOS

Gran surtido recibió y ofrece al mejor precio.

PAPELERIA "LA MODA"
San Diego 89

$ 120

GANGAS PARA INVIERNO

$ 120 confeccionamos elegante traje sobre medida hechura inglesa o americana, forros de primera.

SASTRERIA BLANCO Y NEGRO
412 - SAN DIEGO - 412

En rico Casimir importado	$ 150
Negro y Azul, clase extra	$ 170

RECLAME

Raglanes lindos colores con o sin cinturón, $ 120.

Necesita Ud.

instalar cañerías, gas, agua, desagüe, canales, o hacer algún trabajo de hojalatería, gasfitería, instalaciones sanitarias, o acetileno, solicite presupuesto a nuestra casa, donde se le hará un buen trabajo a precio bajo, por contar con un taller instalado con toda clase de maquinarias y herramientas, y un personal numeroso y competente.

FORTUÑO Y PATRI
BANDERA 618 — CASILLA 3158

BLOCKES

de yeso para TABIQUES.
Ornamentaciones de yeso y de Cemento.
Precios módicos.

SAN MIGUEL 48
P. ARGENTI.

Remate de muebles y mercaderías

CARMEN 728

Hoy Domingo a las 2 P. M.

SALON.— Piano Bogs y Voigt. alfombras, amoblado tapizado; cuadros, pedestales columnas, mesitas de adornos etc., etc.

COMEDOR. — Juego compuesto de: aparador y dos trinches; mesas fijas y de correderas, aparadores y trinches sueltos, loza; cuchillería y cristalería, plaquees, servilletas; manteles cuadros; etc., etc.

ESCRITORIO.— Escritorio ministro, uno de mesa y otro de pupitre; amoblado, columnas; máquina de escribir, etc.

DORMITORIOS.— Catres de bronce, idem de fierro con bronce; idem de fierro; sommiers; alfombras; peinadores; cómodas; roperos con y sin espejo; muebles tapizados; cuadros, etc.

VARIOS.—Muebles de hall, gran surtido muebles de bambú Una partida de galletas empaquetadas y un solitario de brillantes.

VALENZUELA BARROS,

CASILLA 3637

OFICINA PRINCIPAL: AGUSTINAS 1148 SANTIAGO

"América Unida"

COMPAÑIA DE SEGUROS Y AHORROS

DIRECCION TELEGRAFICA: "UNIDA"

TELEFONO 902

CAPITAL AUTORIZADO: $ 5.000,000

SECCION VIDA	SECCION INCENDIOS	SECCION AHORROS
Asegura en todas las formas conocidas con primas reducidas. Pida prospectos y tarifas.	Emite pólizas sobre: Edificios, Menajes, Automóviles, Viajes de Ferrocarril, Marítimos, Lucro Cesante, etc.	Conforme al Reglamento del Gobierno, de 22 de Febrero pasado, emite pólizas y efectúa sorteos mensuales. El 17 del presente mes se llevará a cabo el 17 sorteo de esta Sección.

DIRECTORIO: DON EDUARDO SUAREZ MUJICA, PRESIDENTE; DON ARISTIDES AGUIRRE SAYAGO, VICE-PRESIDENTE; DON CARLOS HOERNING DOLL, DON BONIFACIO URZUA, DON ALEJANDRO CASTAÑEDA.

Gerente Interino, DON GUILLERMO ORTIZ O. — Inspector General, DON SANTIAGO ARESTIZABAL.

ARADOS

Avery, 19 1|2.
Avery, 19.
Avery, 18.

Respuestos para toda clase de Arados.

Las mejores rastras de 30 clavos.

Al mejor precio ofrece: Fundición San Pablo.

BLANCO ENCALADA 3023
Teléfono 94, Estación

HABIENDOSE ESTRAVIADO

los recibos provisorios No. 947, por cuatro acciones del Banco Español de Chile, última emisión, perteneciente a don Juan Picó Miró, quedan nulos y sin ningún valor por haberse dado el aviso correspondiente.

Santiago, 5 de Abril 1922. A-9

PAPAS

MANTEQUILLA

Vende Moncada y Fernández Niño.

Puerto Varas. Casilla 84

Mayo 15

América Unida

COMPAÑIA DE SEGUROS Y AHORROS

Reunida la Junta General Ordinaria de Accionistas, el 31 del próximo pasado, el Directorio dió cuenta del Balance y Memoria de la Cía. hasta el 31 de Diciembre último, los que fueron aprobados.

Para integrar el Directorio se eligió por unanimidad al accionista don Bonifacio Urzúa.

Se designaron Inspectores de Cuentas en propiedad a los señores Agustín Pepay y Julio Godoy y reemplazantes a los señores Casimiro Domeyko y Pedro Rodríguez.

Se levantó la sesión.

AMERICA UNIDA

COMPAÑIA DE SEGUROS Y AHORROS

Reunida la Junta General Extraordinaria de Accionistas, con asistencia del Notario don Javier Echeverría Vial, el Directorio dió cuenta del objeto de la reunión, aprobándose el siguiente acuerdo:

"Autorizar al Directorio para que gestione la reforma de los Estatutos con el objeto de adaptarlos al Reglamento gubernativo de 22 de Febrero último sobre Sociedades de Ahorros, si fuere necesaria tal reforma y para adoptar en caso contrario, las medidas de administración que convengan para la mejor marcha de la Sociedad en lo relativo a las operaciones de Ahorros".

Se levantó la sesión.

Depósito de Paños

LA 21 DE MAYO

21 DE MAYO 698

COLOSAL liquidación, 500 piezas terciopelo lana, ancho 1.40, el metro a	$ 22.50
TERCIOPELO lana, fino, ancho 1.40, el metro a	$ 25.—
GAMUZA terciopelo para trajes y abrigos, lana, ancho 1.40, el metro a	$ 28.—
GAMUZA terciopelo para abrigos, lana, ancho 1.40, el metro a	$ 29..50
TERCIOPELO gamuza para vestidos y abrigos, ancho 1.40, el metro a	$ 12..40
PAÑOS para trajes y abrigos, colores surtidos, ancho 1.40, el metro a	$ 13.—
PAÑOS colores de moda, para abrigos y trajes, ancho 1.40, el metro a	$ 13..50
ESCOCES lana para abrigo y traje, ancho 1.40, el metro a	$ 14..—
SARGAS para colegiales, uniformes, precio el metro a 7, 8 y	$ 9.—
SALDO jersey lana, ancho 1.40, el metro a	$ 22..—
TERCIOPELO para sombreros seda negro, el metro a	$ 18.—
TERCIOPELO muy fino, sombrero, seda negra, el metro a	$ 22..—
TERCIOPELO para vestidos, negro, el metro a $ 3.50 $ 4, $ 4.50 y	$ 8.—
SOBRECAMAS, inmenso surtido, desde $ 25 c|u. hasta	$ 60.—
PAÑUELOS nacionales, colosal surtido, desde $ 13, $ 16 y	$ 25..—
BUFANDAS lana, lindos colores a	$ 10.—
Completo surtido en sábanas hechas, el par a	$ 22.50
UNICO Depósito de corsés, desde c|u.	$ 12..—

La 21 de Mayo - Díaz Hnos.

TELEFONO INGLES N.o 2934

Mueblería y Peletería VIENESA

CONTRATO DE COMPRA-VENTA SEMANAL Y MENSUAL EN FORMACION EL 13.o CONTRATO DE MUEBLES Y PIELES

El 7 de Abril y ante el Notario Público señor Mariano Melo Egaña, se efectuaron los sorteos de muebles y pieles. En el contrato 10.o, sorteo 44, favorecido el número 15, del señor Ruperto H. Robenson, Banco Londres Río de la Plata.

11.o contrato, sorteo 28, favorecido el número 43, de la señorita Raquel Ruiz, Hotel Royal.

12.o contrato, sorteo 4, favorecido el número 21, de la señora Berta Véliz de Villar, Avenida Link 402, Los Guindos.

Se admiten inscripciones de provincias; solicitar prospectos.

También se venden muebles y pianos alemanes con grandes facilidades de pago.

Se recibe toda clase de hechuras y composturas de pieles.

ENRIQUE ZIMEND. — AHUMADA 5. — TELEFONO 2783
Casilla 2635.— Fábrica San Diego 482, frente a la Plaza Almagro.
Teléfono 240, Oficina Matadero

SASTRERIA "LA MARINA"

TERNOS SOBRE MEDIDAS, CON GRANDES FACILIDADES DE PAGOS

ULTIMA NOVEDAD de los SOBRETODOS IMPORTADOS MARCA "DURRBERY'S".

Club 9, N.o 10.

14 - BANDERA - 14

Pasajes para la República Argenti

A las personas que quieran economizar en sus Mendoza y Buenos Aires (Vía Cordillera), la Empresa portes "Caupolicán" les expende pasajes de segunda milias compuesta de más de tres personas, descue peciales: Nuestro servicio se realiza dentro de la ta seriedad.

Salida de combinaciones: Lunes y Viernes 12.50 P. M.

Datos, itinerarios y pasajes, solicíteles a sus Age COMPAÑIA 1065, oficina 32, y en VALPARAISO, MARTIN N.o 107. (Los Sábados se atiende todo el

---

MAQUINA DE COSER

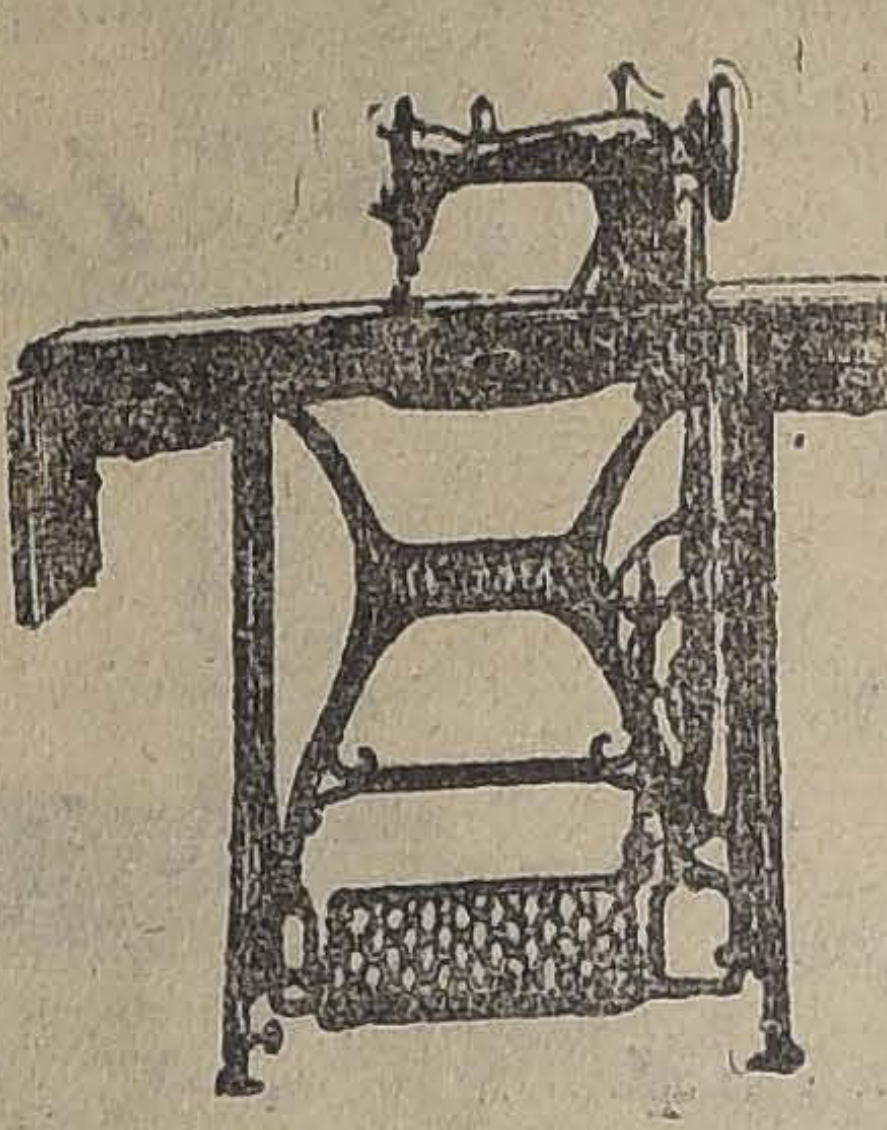

Reina — Precisa de duración compr

ORIGINAL VICT

la máquina ideal.

Surce, ojala, borda, cose para adelante atrás.

Al contado y con des.

Agujas, accesorios, turas

CASA FA

ESTADO 4

(No tiene sucur

AVISOS DE REMAT

REMATE DE MENAJE DE CA

DE DON LUIS GOLCHMITD
POR CAMBIO DE RESIDENCIA

Hoy Domingo a la 1.30 P. M. en Providenc

(FRENTE A PEDRO VALDIVIA)

SALON. — Piano vertical alemán, amoblado tallado cato de seda azul, mesa redonda y vitrina dorada, par bronce, gran espejo dorado Luis XV y XVI, esquineros, confidente y sillas caoba muy finas, candelabros plaqué les, estatua mármol, lámpara eléctrica y alfombra tal, etc.

ESCRITORIO. — Amoblado estilo Misión tapiz escritorio cortina roble americano, id. atril para señora, tornillo, id. Morris roble americano, Biblioteca Obras completa, alfombra, lámpara, cuadros, etc.

COMEDOR. — Amoblado americano de aparador che y vitrina con marquetería, bronces y mármoles rosa cortadas; mesa correderas y sillas, mesa redonda para de felpa, mantel granité de hilo, id. de damasco y otros de mesa de porcelana y loza inglesa, cuchillería, licorera Baccarat y plaqué, mate y bombilla de plata, servicio qué y porcelana japonesa, centros mesa, jardinera Luis teros, paneras, canastillos, alcuzas, bombonera, pastillero, porta-vasos, piezas de cristal para frutas al jugo, comp ombras, cuadros, etc.

DORMITORIOS. — Amoblados de uno y dos cuer natural y caoba; catres bronce importados, id. al laqué de bronce para niño, mesa de enfermo, bidet, servicios colchones, frazadas, chaisselongue, amoblado asiento, ropero de dos cuerpos, id. con luna de nogal, alfombras,

BAÑO. — Espejo al laqué, calentador, tina fierro excusado portátil, sillas plegables, etc.

COCINA Y VARIOS. — Cocina belga a gas, ollas, mesón grande forrado zinc, otra id. chica, carbonera, ropero de dos cuerpos, id. con luna, de nogal, alfombras,

A la vista HOY desde las 9.

E. ROB STIAGO VERA
Casilla 3878.

2.o REMATE

DE 150 SOBRETODOS IMPORTADOS DE LA CA

— J. MACDONALD, DE LONDRES —

Agustinas N.o 865 salones del 2.

El Martes 11 del presente a las 2

Por cuenta de un agente viajero

— HAY: —

150 abrigos importados, en ricos casimires Ingles y de colores, para invierno y primavera, formas Ra tos y entallados; id. de Sport.

Exposición el Lunes, de 9 a 11 y de 2 a 5 P. M.

VICTOR ARAYA
Martillero de Hac

Remates de Prendas de Plazo Vencido

El Lunes 10 de Abril, a las 9 P. M., el martillero señor Goycolea rematará en la **Casa de Préstamos "LA VALPARAISO", calle Maestranza N.o 398**, las prendas no rescatadas y comprendidas entre los números 4,687 a 5,106 y los lotes N.o 56,059 a 56,577.

Hay: prendedores con diamantes y brillantes, cortinas, relojes y cadenas de oro y plata, pañuelos de rebozo, alfombras, máquinas de coser, ternos de casimir, vestidos, blusas y calzado en gran cantidad, sillas de junco, mantos, paraguas, servicio de mesa de plaqué, etc., etc.

El Lunes 10 de Abril, a las 10 A. M., el martillero señor Araya rematará en la **Casa de Préstamos "LA SAN PEDRO", calle San Pablo N.o 2112**, las prendas no rescatadas y comprendidas entre los números 57 mil 814 a 59,780.

Hay: pañuelos de rebozo y de seda, mantas y ponchos, sobretodos, paraguas, máquinas de coser, catres, colchones, ropa interior y de cama, manteles y servilletas, portamoneda de plata, retazos de géneros y cortes de casimir, ropa y calzado en gran cantidad, etc., etc.

El Lunes 10 de Abril, a las 2 P. M., el martillero señor Lois rematará en la **Casa de Préstamos "LA MARAVILLA", calle San Diego N.o 1886**, las prendas no rescatadas y comprendidas entre los números 43 mil 475 a 46,723.

Hay: relojes de sobremesa y bolsillo de oro y plata, manteles y servilletas, mantos, chalones, sillas de Viena y de montar, ponchos, mantas, sobretodos, peso mostrador con pesas, anillos, prendedores y rosas con brillantes, diamantes y piedras de color, dos arneses para coche, etc., etc.

El Lunes 10 de Abril, a las 4 P. M., el martillero señor Mandiola rematará en la **Casa de Préstamos "LA SANTA ROSA", Av. Delicias N.o 3061**, las prendas no rescatadas y comprendidas entre los números 51 a 4,109.

Hay: gargantillas con diamantes, servicio de mesa de plaqué, prendedores, anillos y rosas con brillantes, diamantes y perlas, retazos de géneros, relojes y cadenas de oro, paraguas, sobretodos, sillas de montar y de junco, carpetas, pa bozo y muchas otras e

Las prendas estará desde dos horas antes PAGO AL CONTADO.

EL IN

REMAT FISC

De la carga reza los Ferrocarri

GALPON NUEVO LOS CORRALES ESTACION ALA

EL LUNES

De 9 a 12 A. M. y 2

— HAY —

Tarros vacíos, tal, cebada, tubos to, leña en carros en rodelas y ensa les vineros y mi boncillo, maíz, gra frejoles, huesillos, cos, salitre, bultos un piano, muebles mal estado, bultos botellas vacías, chones, sacos vacíos maderas varias, rolli tón, sommiers, etc. chas otras especies ta el Sábado 8, de

Pago al contado del Remate.

LUIS TAGLE
Martillero de H

Casa de Remates: 1270.

día noche. Al dar el reloj la ra, llamaron a la puerta de la le, y yo bajé con la mayor cal- para abrir, pues ¿qué podía ner "ya"? Tres hombres entra- , anunciándose cortesmente co- oficiales de policía; un vecino bía oído un grito durante la no- ; bastó esto para despertar pechas; envióse un aviso a las inas de policía, y los señores iales se presentaban para reco- r el local.

onreí, porque nada tenía que er, y recibiendo cortesmente a ellos caballeros, díjeles que yo quien había gritado en medio mi sueño; añadí que el viejo aba de viaje, y acompañé a los iales por toda la casa, invitán- es a buscar, a registrar perfec- nente. Por fin entré en "su" bitación y mostré sus tesoros npletamente seguros y en el me- orden. En el entusiasmo de mi fianza ofrecí sillas a los visi- tes para que descansaran un o; en tanto que yo, con la loca lacin de un triunfo completo oqué la mía en el sitio mismo de yacía el cadáver de la víc- a.

atisfechos y convencidos que- on los oficiales por mis moda- yo aparecía muy tranquilo; táronse y hablaron de cosas par- lares, a las que contesté joco- nente, mas, al poco tiempo cono- ue palidecía y anhelé la marcha aquellos hombres. Me dolía la eza; parecíame que los oídos zumbaban; pero los oficiales tinuaban sentados, hablando sin ar. Un zumbido se pronunció s, persistiendo con mayor fuer- púseme a charlar sin descan- para librarme de aquella sen- ión, pero todo fué inútil por- al fin descubrí que el rumor se producía en mis oídos.

Indudablemente palidecí entonces mucho; pero seguía hablando con mayor viveza todavía, alzando la voz, lo cual no impedía que el sonido fuera en aumento. ¿Qué podía hacer yo? Era "un rumor sordo, ahogado, frecuente, muy análogo al que produciría un reloj envuelto en algodón". Respiré fatigosamente; los oficiales no oían aún.

Entonces hablé más ligero, con mayor vehemencia; pero el ruido aumentaba sin cesar.

Me levanté en seguida y comencé a discutir sobre varias futesas, en un tono muy alto y gesticulando vivamente: pero el ruido seguía aumentando... ¿Pero que, no "querían" irse aquellos hombres? Fingiendo que me exasperaban sus observaciones, dí repetidas vueltas por la habitación; pero el rumor siguió yendo en aumento. ¡Pobre de mí! ¿Qué haría? La cólera me cegaba; comencé a maldecir, moví la silla donde me había sentado, haciéndola rechinar sobre el suelo; pero el ruido dominaba siempre de una manera muy significativa... Y los oficiales seguían hablando, bromeando y sonreían. ¿Sería posible que no oyesen? ¡Dios Todopoderoso! ¡No, no! ¡Oían! ¡Sospechaban: lo "sabían" todo y divertíanse con mi espanto! Lo creí y lo sigo creyendo todavía. Cualquiera cosa era preferible a semejante burla; no podía soportar por más tiempo aquellas hipócritas sonrisas.

¡Comprendí que era preciso gritar o morir! Y cada vez más alto, ¿lo oís? ¡cada vez más alto, "siempre más alto"!

—¡Miserables! — exclamé ¡— no finjáis más tiempo; confieso el crimen. ¡Levantad esas tablas; ahí está, ahí está! ¡Es el latido de su espantoso corazón!

EDGARD POE.

LOS MAS HERMOSOS OJOS DE PARIS

ES FAMA ENTRE LOS ARTISTAS Y LITERATOS DE PARIS, QUE MLLE DORANNE POSEE LOS MAS ADMIRABLES OJOS DE LA GRAN CIUDAD LUZ.

EL GRABADO REPRESENTA A MLLE. DORANNE EN EL INSTANTE EN QUE SE DEDICA CON PRIMOROSO CUIDADO AL EMBELLECIMIENTO DE SUS GRANDES OJOS.

TODO UN TALENTO...

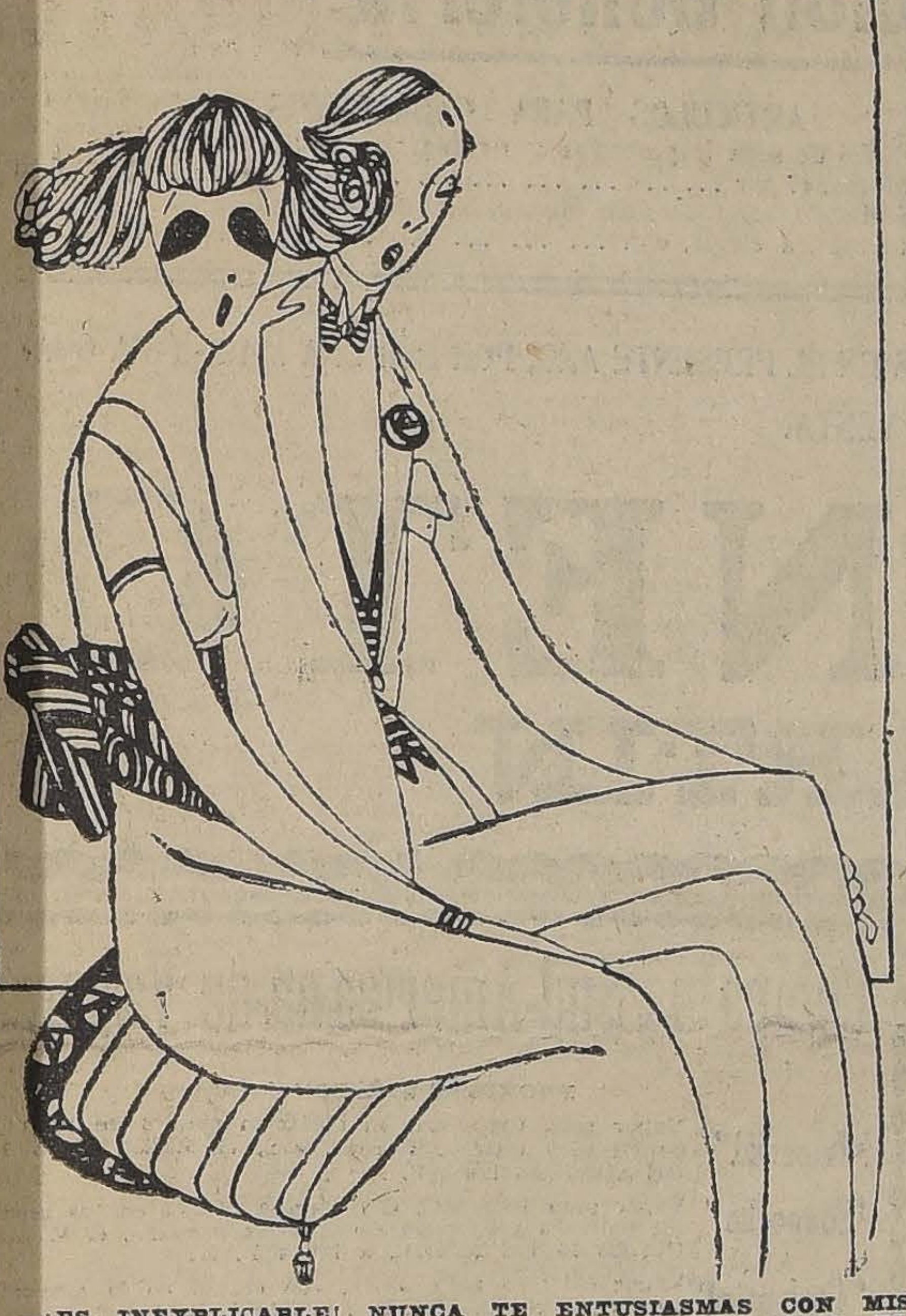

—¡ES INEXPLICABLE! NUNCA TE ENTUSIASMAS CON MIS IUNFOS LITERARIOS. DIRIASE QUE NIEGAS CON ELLO, EL LENTO QUE TODOS ME RECONOCEN. ¡Y ESO QUE ERES MI MU- R!

—¡TALENTO!... ¿TALENTO UN HOMBRE QUE NO DISPONE DE L PESOS PARA COMPRARME UNA SORTIJA?

EL INFINITO AMOR

En todas las mujeres encuentro algo amable, como si todas tuvieran en prenda una partícula de mi ideal, o mi ideal entero. Las rodeo con mi simpatía como el asilo, el santuario, el refugio de los dolores, de los goces y de los efectos, como la provisión celeste de mansedumbre y de bondad sobre la tierra, y cuando obedezco bien a mi naturaleza, ellas se sienten tan amadas, tan bien protegidas y comprendidas que me devuelven mi benevolencia.

No me encuentro egoísta en este particular: nada retengo para mí. Llevar el goce a las almas, es en el fondo mi placer más grande. Mi inclinación está por la armonía de los sentimientos con todo lo que me rodea y se me acerca. Divertir y desplegar, comprender y consolar, me parece que es cuanto pido a la vida.

Mi naturaleza es ser compasivo y simpático; abandonarme a la vida colectiva, buscar la felicidad de los hombres y animales, ser caritativo con todas las vidas y amante de todos los corazones.

ENRIQUE FEDERICO AMIEL.

CRONICA LITERARIA

"NIRVANA" POR AUGUSTO D'HALMAR

Según dicen, cuando los miembros de la célebre Co- hia Tolstoyana de San Bernardo reunían para comer, Augusto ompson, que se había reserva- el papel cómodo y sacerdotal hermano lector, abría un libro Loti y con su admirable voz clamaba algunas páginas, como ien bendice la mesa...

Han transcurrido muchos años sde entonces y los hermanos de uella época, en éste o en el otro undo, corren diversos destinos; ro Augusto Thompson (hoy Halmar ¿para evitar la caco- nía?) no ha olvidado sus lec- ras del viajero nostálgico y el antasma de Oriente" lo persi- e todavía, después de tanto mpo. Todo en él lo recuerda, s peregrinaciones por Turquía, ipto, Arabia y la India, su filo- fía desesperada en magnífico len- aje, la sensación constante de la uerte y de la fatalidad, la mú- a interior del estilo, hecha so- el tono de un solo sollozo y sta el idioma, apretado de gali- mos, parece que tuviera inten- nes de volver al original fran- s y da por momentos la idea de a traducción imperfecta.

Por lo demás, puede exhibir es- influencia visible el único es- itor chileno que la ha tenido contestable, próxima y grande tre los autores de su genera- ón.

Es bastante rico para reconocer s deudas.

Un capítulo de "Nirvana", fecha- en París, 1918, dice: "...fuí a mi biblioteca y tomando un libro de Loti, que me acompaña desde la infancia, lo hojeé hasta encontrarme con aquel pasaje en que el autor, niño también..." más adelante: "Un Viernes, en un Selamik del Sultán Rojo, en un grupo de diplomáticos, me presentaron al amante de Aziyadé. Estábamos en Constantinopla que él me había hecho presentir y hacia la cual me había atraído su lectura; pero el uniforme de parada que ambos vestíamos me impidió hablarle como hubiera deseado y me contenté con mirar a aquel hombre que tan profundamente ha sentido la vana embriaguez del amor y el vértigo inmanente de la muerte; con mirarlo deseando que mi mirada se imprimiese en su espíritu, el más sensible que haya existido nun- ca". Admiración constante y re- nocida que no le estorba verlo, ños después, en el entierro de n académico "de uniforme marino, las mejillas delicadamente pintadas como una japonesa, los ojos sombreados de kohl..."

Tal vez aquí, en esta visión más clara, objetiva y desnuda de la realidad, en la articulación más precisa del pensamiento y de la imagen—dentro siempre de una vaguedad infinita — pueda encontrarse el matiz diferencial que separa a Augusto d'Halmar de su maestro. Este ha navegado más, ha amado más, ha visto más muertes y se ha muerto él mismo mayor número de veces, de soledad y melancolía, a través de tierras y mares exóticos; pero el otro aparece con frecuencia más concreto y artista, menos derramado y ¿por qué no decirlo? no tan diluído ni tan monótono, al menos en sus buenas páginas.

"Nirvana", viajes al Extremo Oriente, constituye una serie de fragmentos de memorias íntimas, recopiladas sin orden y que toman la forma de cuentos, símbolos, cuadros o divagaciones evocadoras y dispersas, todo revuelto al azar, con una suprema "nonchalance" de composición y sin otra unidad que el dolor fundamental, incesante, especie de coro que sigue, prolonga y acompaña sus canciones vagabundas.

Un día, un 24 de Diciembre, celebra la Pascua en Alta Mar, allá por los 27° de latitud N. Estas indicaciones geográficas abundan en el libro y antes que a orientarnos, están destinadas a dar la sensación de la inmensa lejanía y del aislamiento. Mientras resplandece el salón y la brisa lleva muy lejos, "tal vez hacia el Africa", los ecos de la orquesta, él sale a pasearse, a meditar, recordando esa vida que ha retrocedido como las costas de su tierra. ¿Adónde por el ancho mundo? "Las olas se entretejen como una malla y tan lejos como alcanza la vista ciñe la niebla el horizonte". Pinceladas leves, frases que unen el encanto de la pintura a la música (1), trazan el cuadro exterior, solitario, y el interno, desolado. ¿Qué hacer para sofocar la angustia que nadie comprenderá ya? La vida se presenta sin sentido y todas nuestras aspiraciones son como espejismos. . . Vuelvo a pasearme lentamente, alejándome del ruido o acercándome. Estos amigos de un mes se divierten ajenos a mí, y aunque he contribuído a su regocijo, nadie ha echado de menos mi presencia. ¿Por qué tampoco? **Adonde quiera uno va con su pobre yo limosneando simpatías. Y en la mano tendida únicamente los años van dejando caer** su escarcha"... No conocemos expresión más tierna y que mejor evoque el ansia estéril de amar que atormenta el corazón del hombre. Alguien, sin embargo, en ese momento, sube a cubierta, se le aliega y preguntándole: — ¿Permito usted? — colócase a su lado, "junto al corazón y a la secreta soledad", y sin dirigirle otra palabra, hace y deshace con él su paseo monótono. ¿Quién es? No lo sabe ni nada importa; es un sér humano que lo acompaña en silencio y que "con ese simple movimiento de reunírsele en la noche de los recuerdos le ha dicho más que con todas las confidencias".

¿Hablan siquiera el mismo idioma? Lo ignora y no hace falta.

"Paseo taciturno a lo largo de un puente de barco, muda compañía y separación sin fin. No puede ofrecer la vida nada más elocuente ni más íntimo. Y me parece ahora tan alejada la vana garrulería de todo. De alma a alma se han presentado dos hombres y cada uno en presencia del otro se ha sentido menos abandonado, como si el impalpable reino del espíritu los protegiese. ¿Cuánto tiempo ha transcurrido? La noche o tal vez la vida. Gracias, viajero, único compañero de viaje, venido no sé de dónde y que posiblemente no volveré a ver, hombre de quien sabe qué patria, gracias, hermano, alegres pascuas y dichosa vida! No nos hemos estrechado siquiera, la mano; pero no nos olvidaremos..."

Todo comentario rompería el encanto de este trozo único en su delicadeza y se necesitaría el arte mismo, impalpable, del autor para hablar de esta alma sedienta de eternidad y que no pide para saciarse sino lo menos posible, una pequeña gota de simpatía desinteresada. Símbolo de la tristeza y de la soledad, admirable canto a la amargura de vivir, esta Navidad en el mar nos parece un emblema de la actitud de Augusto d'Halmar ante la existencia. Tan lejos está su aspiración, tan imposible su deseo, que no encontraremos en ella nada realizado, nada completo; es un desterrado que viaja en busca de una tierra desconocida y cuyas manos ansiosas sólo hallan al término de sus peregrinaciones un poco de ceniza para cubrirse la cabeza. Todos los que sufren del mal misterioso, los que llevan adentro "la herida sagrada", (2), la flecha de la soledad, sentirán su íntima compañía, y podrán decirle, como él al viajero taciturno. — Gracias, hermano, alegres Pascuas y dichosa vida!

Otro día, a bordo del "Nyanza", medio a medio del golfo de Bengala, está sólo, a popa, contemplando el mar: —". . . la
" sensación de una presencia me
" hace volverme lentamente: en el
" polvo luminoso del crepúsculo,
" ya con las luces encendidas,
" otro barco va a cruzarnos del la-
" do de estribor, más pequeño que
" el nuestro y de tal modo próxi-
" mo por un instante. A pesar de
" la indecisión de todo, puedo
" abarcar hasta en sus menores
" detalles aquella cubierta y yo no
" sé qué pena de cosa malograda
" me sobrecoge. Yo sólo he visto
" al pasar y ellos no nos han vis-
" to siquiera. No; aquello era im-
" posible. Apoyada en uno de los
" rollos de cables, una mujer mira
" largamente. hacia este "Nyan-
" za"; entonces me ha distinguido
" y entonces, — medio envueltos
" por la última claridad, del uno
" al otro barco errante,—nos salu-
" damos solemnemente, como dos
" muertos, los únicos dos que ve-
" lamos. Un momento se encuen-
" tran nuestros ojos y después
" aquello pasa, se distancian las
" luces, aquéllo ha terminado co-
" mo si no hubiera existido. Mi
" vista se obstina en seguir esa
" forma cada vez más pequeña so-
" bre el horizonte, humo débil, si-
" lueta casi incorpórea. . . En el
" surco de nuestro barco cabri-
" llean ahora las primeras fosfo-
" rescencias; otra vez más comien-
" za el girar insensible de las cons-
" telaciones, la Cruz del Sur que
" se endereza y que cada noche
" vamos dejando un poco más
" atrás, como si nos alejáramos
" hasta de los astros. . ."

Otro día son los muertos, los distintos entierros vistos en países remotos:

"En Nápoles, una tarde, al ano-
" checer, ya con antorchas encen-
" didas... Aquel blasón condu-
" cido en andas, los fotóforos, los
" penitentes encapuchados, los
" caballos con gualdrapas de oro,
" todo se sumergía en las sórdidas
" callejuelas, en la miseria y la
" ignominia del **basso-porto**. Tam-
" bién en Venecia, en el propio
" embarcadero de Santo Stéfano,
" entre el temblor azorado de los
" cirios... hacia aquel islote que,
" entre las islas muertas, es el de
" los muertos, las góndolas ende-
" rezaban su rumbo, severamente
" colgadas de terciopelo, con el
" capellán de pie en la proa y
" los gondoleros en túnica púrpu-
" ra. Llegaba de la playa la des-
" pedida como el rumor de las
" olas, sonaban las campanas...
" Amén, amén. Y en el Gran Ca-
" nal, encajonado entre palacios,
" el vapor húmedo de la mañana
" se mezclaba a las ondulaciones
" del incienso... En el Pireo, el
" entierro griego, con el cadáver
" descubierto sobre parihuelas,
" delante del olvidado mar; en el
" Cairo, el entierro árabe... pre-
" cedido por la vanguardia de
" maceros, por los que llevan en
" largas pértigas abanicos de plu-
" mas multicolores, el ataúd con
" su fez hacia el Oriente, escol-
" tado por los doce carros de llo-
" ronas. ¡Selam, Selam!..."

Otro día—y es acaso el más bello—una simple meditación en la arena. "En la áspera desolación de
" esta playa, yo veo partir el día
" con sus velas anaranjadas y en-
" trar la noche como otro barco
" más furtivo y más fantástico,
" con su primera estrella en lo
" alto de los masteleros, entre la
" sombra azulada que parece des-
" cender por sus cordajes estre-
" mecidos. Entonces, un gran si-
" lencio, una soledad más grande
" se hace en la extensión del puer-
" to y las olas mismas parecen
" venir en sueños hasta mis
" pies... Mi mano hace señas y
" mi voz espera inútilmente el
" eco. El barco de la noche debe
" haber traído algo para mí, sin
" embargo, del otro lado de los
" mares... Cada noche, yo no sé
" si pienso o si sueño, que me em-
" barco en este gran velero azul
" que aparejamos sigilosamente y
" que ponemos la vela al primer
" soplo del amanecer y nos hace-
" mos a la mar. Yo fraternizo con
" la tripulación fantasma de tan-
" tas expediciones lejanas y con
" su capitán adusto. El me ha con-
" ducido por el mundo y me ha
" dejado en este puerto sin abri-
" go; él volverá a llevarme, por-
" que soy de su equipo y porque
" mi hamaca se mece entre las
" jarcias, sobre el puente húme-
" do..."

Otro día...; pero es necesario detenerse: Hay un filtro peligroso en el estilo de este autor; uno se embriaga y pierde, leyéndolo, como si respirara el humo de un encantamiento. ¿Son pensamientos, son ideas, son imágenes? No; aquello parece algo que ha estado durante años inmemoriales sumergido en el agua del mar y que de allí trae su profundidad, su amargura, su trasparencia y su misteriosa resonancia; algo anterior a la formación del pensamiento o posterior a su muerte; el eterno vaivén de su melancolía mece el mundo al compás de sus frases y quisiera adormecerlo, como a un niño que llora.

No lo despertemos.

Hay entre los poemas de un parnasiano francés una composición perfecta que se inicia con estos versos:

Sois pitoyable, pars, va, cherche
|Cléaryste
et dis-lui que je vis encore pour
la revoir!
Tu la reconnaitras, car elle est
toujours triste! (3)

Si los años y la vejez nos hicieran, como tantas veces sucede a los ancianos, olvidar el nombre de Augusto d'Halmar, nos bastaría, para encontrar sus obras en la vasta ciudad de los libros, la misma señal que el poeta daba para descubrir a su amante en el mundo de las sombras:

La reconocerás porque siempre está triste!

Y es, sin embargo, un viejo mal!, el "tedium vitae" de los antiguos, la "acaelia" de los místicos, la tristeza que Pascal consideraba "el estado natural del cristiano", que Bossuet decía ser "natural a toda alma bien nacida" y que nadie podrá condenar ligeramente si recuerda las palabras de Renan, para que esta enfermedad de la melancolía, como la perla, es llaga y tesoro, pues, sin ella, la ostra sería solamente una ostra.

"Alone"

---

(1) Y sin palabras raras, sin construcciones rebuscadas, sin giros afectados.

(2) Shade.

(3) Sé compasivo, parte, ve, busca a Clearyste—y díle que aún vivo para volverla a ver!—La reconocerás, porque siempre está triste...

ARADOS
"Oliver" y "Avery"
A precios rebajados ofrecemos un extenso surtido
PIDANOS DETALLES:
Grace y Cía. (Chile) S. A.
HUERFANOS 1087
9-A.

La casa sin criados según H. G. Wells

Refiriéndose al título de estas líneas, Mr. Wells se imagina la vida de las familias típicas del futuro diciendo: "Su **ménage**, que consistirá en el padre, en la madre y en los hijos, pienso que carecerá de criados y esto por dos excelentes razones: porque en primer lugar no querrán tenerlos y en segundo, porque no lograrían tenerlos, aunque quisieran. Un criado es necesario en la pequeña casa de nuestros días, parte para suplir las deficiencias de la mujer, pero principalmente para suplir las deficiencias de la casa misma. Entra a cocinar y a desempeñar otros trabajos, porque o la mujer no está acostumbrada o no sabe hacerlos, y con el propósito de que la criada los haga de una manera regular y expedita. Pero hay que confesar que de ordinario la criada en las casas pequeñas no desempeñan su misión satisfactoriamente. Pero la mayor parte de las obligaciones de un criado consisten en el desempeño de insignificantes labores que se deben a la estupidez de nuestros métodos actuales para la construcción de las casas, deficiencias que se evitarán en lo futuro. Consideremos por ejemplo todo el trabajo que implica la construcción de casas con las dependencias de servicio en los sótanos y sin elevadores. Además, la mayor parte del trabajo de barrido y limpieza se evitará si las casas estuvieran mejor construídas. Es la falta de aparatos de calefacción apropiados la que hace necesario el continuo manejo de carbón y la consiguiente distribución de polvo sucio, y ese polvo es el que precisa barrer. La casa del porvenir probablemente se calentará por sus paredes desde una estación generadora de calor. La falta de buenos métodos de ventilación aumenta también la suciedad de nuestras casas actuales, y el alumbrado de gas así como el empleo de metales oxidables aumenta también el trabajo doméstico. Más el aire entrado a la casa del porvenir por tubos debidamente acondicionados en las paredes, que lo calentarán y le quitarán su polvo, expulsando a éste por medio de un mecanismo apropiado. Y también por medio de aparatos muy sencillos podrá aligerarse el trabajo de limpieza que aún quede por hacer. El hecho de que en las actuales casas la pared y el piso forman ángulos rectos hace aumentar el trabajo del barrido, que desaparecerá casi por completo cuando las gentes tengan el buen sentido de redondear el ángulo entre la pared y el piso.

"Así, prácticamente ha desaparecido una gran parte del trabajo del criado. Veamos ahora lo que hace en la alcoba. La falta de ingenio en los implementos sanitarios nos priva actualmente de la conveniencia de tener en la alcoba agua fría y caliente, por lo que hay que hacer muchos viajes a la cocina o al baño cada día. En lo futuro todas las alcobas tendrán su propio baño tocador, que todas las personas educadas podrán usar sin necesidad de dejarlo sucio. En el comedor y la cocina gran parte del trabajo proviene de la vajilla. El lavado consiste en la limpieza de cada utensilio de mesa separadamente, mientras que sería posible sumergir todo el servicio en una solución apropiada, y luego dejarla salir para que las piezas se secaran por sí solas. Pero queda la preparación de los alimentos. Hoy el cocinado implica con todos sus incidentes una labor muy tediosa y complicada. Pero cuando se implanten las estufas eléctricas, provistas de termómetros, con temperaturas absolutamente controlables y con las pantallas que impidan llegar el calor a la persona que está preparando los alimentos, este trabajo será verdaderamente agradable aún para las personas de edad avanzada y de constitución delicada. Y a este respecto, cabe añadir que en lo futuro no habrá chimeneas que salgan de las casas, excepto los tubos por los que se evaporen los olores de la cocina. Esto no sólo implicará la supresión del tubo de la chimenea, sino que también contribuirá a que el techo se mantenga limpio, transformándolo en una adición al jardín de la casa.

La casa sin criados está perfeccionándose rápidamente por el progreso moderno, que hace que los trabajos domésticos se faciliten o supriman por completo por medio de infinidad de implementos automáticos.

Rincón de selva

El cimiento innumerable y retorcido sale de la tierra en el desorden de una desesperación paralizada. Los troncos, semejantes a gruesas raíces desnudas, multiplican sus miembros impacientes de asir, de enlazar, de extrangular; la vida es aquí un laberinto inmóvil y terrible. Las lianas infinitas bajan del vasto follaje a envolver y apretar y ahorcar los fustes gigantescos. Un vaho fúnebre sube del suelo empapado en savias acres, humedades detenidas y podredumbres devoradoras. Bajo la bóveda del ramaje sombrío se abren concavidades glaciales de cueva, donde el vago horror del crepúsculo adivina emboscada a la muerte, y tan sólo alguna flor del aire, suspendida en el vacío, como un insecto maravilloso, sonríe al azar con la inocencia de sus cálices sonrosados!...

RAFAEL BARRETT.

EN NUESTRA SECCION
LIBRERIA (2.o PISO)
LIBROS RECIBIDOS ULTIMAMENTE
Biblioteca Calpe: Los grandes viajes clásicos.
John Hanning Speke: Diario del Descubrimiento de las Fuentes del Nilo (Traduc. del inglés).
L. A. Bougainville: Viaje alrededor del mundo (Trad. del francés).
M. De la Condamine: Viaje a la América Meridional.
Biblioteca Calpe de Humoristas:
Julio Camba: La rana viajera.
Eugenio Heltai: Family Hotel (Traduc. del húngaro).
Arnold Bennet: La viuda del balcón (Traduc. del inglés).
Arnold Bennet: Enterrado en vida (Traduc. del inglés).
Arnold Bennet: El matador de cinco villas (Traduc. del inglés).
Jorge Courteline: Boubouroche (Traduc. del francés).
Jorge Courteline: Los señores Chupatintas (Traduc. del francés).
René Benjamín: Gaspar (Traduc. del francés).
Enrique Sydnor Harrison: Queéd (Traduc. del inglés).
Juan Pérez Zúñiga: Viajes Morrocotudos.
Juan Pérez Zúñiga: Fermatas y Banderillas.
Juan Pérez Zúñiga: Historia cómica de España.
Pablo Parellada: Memorias de un Sietemesino.
Pablo Parellada: Entremeses, sainetes y teatralerías.
Gath & haves, Ltda.

BRILLANTES
Perlas y joyas en general compro al mejor precio.
MONEDA 937

COMPRO
Brillantes, perlas, platino, oro, chafalonía y toda joya de valor. Pago el más alto precio y al contado.
LA EQUITATIVA
Delicias 851|857

DE OCA ION
Muebles de todas clases, pianos, dormitorios, comedores, salones, catres, colchones, sommiers y ropa de cama, encuentra Ud. con seguridad en
EL AGUILA.— SAN DIEGO 460

COMPRO
Joyas con brillantes. Artículos de plaqué, loza y chafalonía de oro y plata.
SAN DIEGO 460
Teléfono Inglés 1036

No tiña el color blanco de sus canas
con tinturas o preparaciones "muy baratas y llamativas", porque luego sufrirá mucho cuando empiece a caérsele su pelo. Estas salvan la situación del momento, pero dañan la raíz, y cuando quiera ya curarla, no será tiempo, porque el pelo se desprenderá solo. El
"ESPECIFICO BOLIVIANO BENGURIA:
es puramente vegetaal y no contiene ninguna materia nociva para el pelo, como son el mercurio, plomo, zinc, alcohol, aceite, que dañan la raíz del cabello, y hacen muy difícil su curación.
El Específico Boliviano **"BENGURIA"** hace salir pelo en abundancia, y es la única preparación inofensiva que extermina la **Caspa**, detiene la **caída del cabello** y totalmente segura en la curación radical de las **Canas** y la **Calvicie**.
Consultas y venta del Específico:
MONEDA 875 (ALTOS)
Dr. RAFAEL BENGURIA B.—CASILLA 2426.—SANTIAGO
Atiendo pedidos de provincias.

Mañana Lunes 10-Martes 11 y Miércoles 1

GRAN LIQUIDACION

BARATURA EN DIFERENTES SECCIONE

Sección Ropa Blanca:

CORPIÑO con encaje Valencién y calado, c|u. a	$	6.50
CORPIÑO bordado en rica tela, c|u.	$	7.00
CORPIÑO bordado e mano fino, c|u.	$	8.50
CORPIÑO bordado a mano fino, c|u.	$	8.50
CAMISAS bordadas, lindos dibujos, c|u.	$	7.00
CAMISAS bordadas, calidad fina, c|u.	$	8.50
CAMISAS más finas con bordados y encajes, c|u.	$	8.50
PANTALONES fileteados en buena tela, c|u.	$	6.00
PANTALONES bordados, en buena tela, c|u.	$	7.00
PANTALONES bordados a mano, calidad fina, c|u.	$	8.50
CAMISAS dormir con tira bordada, c|u.	$	12.00
CAMISAS dormir con encajes y calados, c|u.	$	12.00
CAMISAS bordadas lindos dibujos, c|u.	$	15.00
CAMISAS bordadas a mano, clase extra, c|u.	$	18.50
CAMISAS bordadas y con lindos encajes, c|u.	$	19.50
CAMISAS bordadas con lindas incrustaciones, c|u.	$	25.00
ENAGUA fileteada	$	8.50
JUEGOS de 4 piezas, corpiño, pantalón, camisa y camisón bordado a mano en finisima batista Maco	$	70.00
ID. ID. bordado finísimo	$	80.00
ID. con lindas incrustaciones bordado y fileteado a $ 120 y	$	100.00

Sección Moda:

Liquidamos a precios fuera de toda competencia un importante saldo en:

TRAJES. SASTRE, BATAS, ABRIGOS y VESTIDOS

Sección Género:

Otro gran saldo en géneros importados para Invie

TERCIOPELO de lana, ancho 1.40, metro a ... $

FINISIMO paño en todos colores, ancho 1.20, metro a ... $

FINISIMO paño especial para abrigos, lindos colores, 1.40.. $

TERCIOPELO inglés fino, ancho 1.10, metro a ... $

TERCIOPELO inglés fino, ancho 0.60, metro a ... $

Sección Bonetería:

ARTICULOS PARA CABALLEROS

CALCETINES de seda importados con refuerzo de hilo, negro y en colores, el par ... $

CUELLOS almidonados, modelo último, hechura intachable en todas formas, a elegir, c|u. ... $

NOTA. — RECOMENDAMOS MUY ESPECIALMENTE A NUESTRA CLIENTELA DE APROVECHAR ESTA PRIMERA BARATURA QUE OFRECEMOS EN EL PRESENTE AÑO, POR SER UNA MAGNIFICA SION DE PROVEERSE EN ARTICULOS DE FINISIMA CALIDAD A PRECIOS MUY REDUCIDOS Y MARCADOS MUY ESPECIALMENTE PARA ESTA GRAN VENTA.

CASA CASTAGNETO

ALAMEDA ESQ. SAN MARTIN

NUEVOS DISCOS VICTOR

18717	Palesteena, Fox-Trot. Margie.
18722	Sweet Mamma. Fox-Trot Yazz Broadway Rose, idem.
18766	I Like It. Fox-Trot. Yust Keep a Thought for me, Fox-Trot.
18801	Rosy Cheeks, Fox-Trot. South Sea Isles, idem.
35638	Have a Heart, Fox-Trot. Love O'Mike, idem.
35598	Chinese, Fox-Trot. Miss Spring time, One Step.

Grimm & Kern

ALMACEN DE PIANOS STEINWEG Y VICTROLAS VICTOR

AHUMADA 99 Esq. MONEDA

·SANTIAGO·

"LA UNION"

de Comerciantes, Industriales y Consumidores de Chile

COMPAÑIA 1263.— CASILLLA: 1864.— TELEFONO: 3599

PUBLICACION SEMANAL

ALMACENES DE ACCESORIOS

Miguel Martínez U.— Delicias 1327. Teléfono 705.

Kaulen y Cía.— Neumáticos United States. Dieciocho 20. Teléfono 2111.

Taller Auto-Eléctrico.— Reparaciones de autos y baterías. Diez de Julio 155. Teléfono 90, Santa Elena.

Super Garage.— Reparación carrocerías, arriendo boxes. Diez de Julio 103.

Eduardo Délano.— Reparaciones de autos y carrocerías. A. Barroso 70. Teléfono 2967.

Viau y Lafose.— Repuestos, reparaciones autos, etc. San Martín 877. Teléfono 3542.

ALMACENES DE COMESTIBLES

Aguiló Hermanos.— Puente 571-579. Teléfono 217.

Gellona Hermanos.— Puente 540. Teléfono Inglés 406, Nacional 176.

Jorge Fernández del Río.— Estado 85 y 87. Teléfono 2373.

Piazza Hermanos. — Agustinas 1201. Teléfono 1319.

Giordano y C.a.— Puente 690. Teléfono 1242.

Bernardo Maino.— Rosas 1062. Teléfono 173.

Alfonso Lizarralde.— Exposición 70. Teléfono 284.

INSTALACIONES Y ARTICULOS ELECTRICOS

A. Manríquez Z.— Puente 824. Casilla 3942. Teléfono 2085.

Juan Graell.— Delicias 2472. Teléfono 2706.

BOTICAS Y DROGUERIAS

Salustio Poblete y Cía.— Estado 353. Casilla 2086. Teléfono 1049.

Botica Andrade. — Delicias, esquina Meiggs.

Humberto Galasso del Artois.— Importador de drogas y específicos. Portales 2998. Botica Pasteur.

FABRICAS

Villar García y Cía.— Ropa blanca. 21 de Mayo 546.

Luciano Landea.— Muebles y Catres. Moneda 924.

Hutesa y del Río.— Catres, Colchones y Sobrecamas. Alameda 2718.

Guillermo Kleibomer. — Sommiers y Resortes. Delicias 1732.

Pedro Ortega y Cía.— Tejidos de lana. San Diego 283.

L. Sigal W.— Muebles. Bandera 66. Casilla 1659.

Casa Americana.— Depósito de Catres. Ahumada 28.

GRABADOS EN BRONCE

J. Poblete R. — Bandera 147. Acuñación de medallas.

A. Escobar.— Compañía Nacional de Grabados. San Pablo 1034. Casilla 3789.

CAMISERIAS

Matas y Cía.— Ahumada 220. Oficina: Bilbao 49.

C. Herranz.— Portal F. Concha 914. Importación.

Rafael Trías.— Puente 551. Surtido completo.

R. Martínez. — Ahumada 50. Surtido completo.

SASTRERIAS

Pemenía y Cía.— Ahumada 23. Importación directa.

Juan B. Cardone (Suc. Ad. Falabella.— Ahumada 8-1|2. Importación.

José Cortés S.— Sastrería Central. Monjitas 809.

Cardone Hermanos. — Importares de casimires. Delicias 987. Teléfono 3346.

RELOJERIAS

Domingo Quintas.— Relojería y Joyería Internacional. Delicias 2552.

Julián Alvarez.— Delicias 2874. Surtido completo en artículos de fantasía.

MERCERIAS

Ducher y Bonnefoy.— Ahumada 118. Teléfono 1702.

Baile y Martínez.— Importadores de máquinas y herramientas. Delicias 2883. Teléfono 53 Est.

Manuel Matas. — Delicias 2780. Teléfono 88.

TIENDAS DE CALZADO

Eloy Lubet.— La Sudamérica. Calzado de lujo. Delicias esquina de Sotomayor.

Lorenzo Amengual. — La Universal. Calzado de lujo. Delicias 2602.

Botería Verdún. — Especialidad en medidas. Delicias 2737.

VIÑAS

Sociedad Vinos de Chile. — V. Mackenna 20. Teléfono 975.

Viña Benítez.— Depósito General. Riquelme 33. Casilla 1296. Teléfono 646.

Rogamos a los Comerciantes e Industriales que deseen inscribirse en nuestros Registros, se sirvan pedir Prospectos o solicitar Agentes, a Compañía 1263 o Casilla 1864.

LA ADMINISTRACION.

LÁPICES VENUS

De calidad incomparable en 17 grados negros y 3 de copiar. Todos perfectos.

LÁPICES VELVET

Un lápiz elegante para uso general en 4 grados. El mejor lápiz a un precio moderado.

American Lead Pencil Co.
Quinta Avenida 220
Nueva York, E. U. A.
e Inglaterra

Véase la banda azul

Representante:
E. E. WRIGHT
Morandé 342-346 — Casilla 1837
SANTIAGO

Baños

de fierro enlozado, realizamos una partida de 40 tinas, recién llegados.

Antiguo establecimiento

"Mérida"

CHACABUCO 28 B.

Propiedades

VENTAS DE OCASION

CITE compuesto de 144 habitaciones entre casas y piezas, renta mensual, $ 2,000. Precio: $ 200,000.

SAN ISIDRO, conventillo con 50 piezas, renta mensual, $ 1,000. Precio: $ 80,000.

CASA QUINTA con 10 piezas, gran huerto, 2,000 metros. Precio: $ 25,000.

RICARDO SANTA CRUZ. Casita chica. Precio: $ 12,000.

INDEPENDENCIA, propiedad 2 mil metros 20x100, 20 piezas. Precio: $ 50,000.

DOS FUNDOS, precio de ocasión, numerosas casas y propiedades de muy buena renta.

Más datos

RAFAEL VARGAS PRADO

Compañía 1263

Compañía Sud-Americana de Va

PROXIMAS SALIDAS

"Imperial" Vapor para Cristóbal, en conexión con nav de Estados Unidos, Europa, etc., el MIERC DE ABRIL, a las 4 P. M.

"Mapocho" Vapor para Pimentel, con carrera rápida e tos chilenos y caletera en la costa peruana, COLES 19 DE ABRIL, a las 4 P. M.

"Cachapoal" Vapor caletero para Arica, con escala en l de los puertos intermedios, el SABADO 22 D a las 8 P. M.

"Cachapoal" Vapor para Corral (Valdivia), e intermedios, TES 11 DE ABRIL.

Wessel, Duval y Cía., Agentes, Huérfanos esq. Morandé.— portes Unidos, Sub-Agentes, Estado esq. Delicias

---

152-San Diego-1

AL LADO DE LA FABRICA "THE JERSEY"
Cerca de la Casa Amarilla

Hemos recibido un gran stock en IMPERMEA que ofrecemos desde

$ 70.00

EN CONFECCIONES A PRECIOS DE OPORTU

RAGLAN para caballeros, desde.. $
CAPITAS impermeables para niños, desde.. $
SOBRETODOS para niños, desde.. $
TRAJECITOS para niños, en casimir, desde.. $
TRAJECITOS para niños, en gabardina, desde.. $
GORRAS, sombreros de paño para colegiales, a muy bajos.
TRAJES borlón de felpa, para todas las edades.

FÁBRICA DE ROPA HECH

SCHILIMOFF E HIJOS
San Diego 152 — Santiago

Señoras y Señorit

Aprovechen las Ultimas Novedades llegadas para tación de Invierno, a precios muy económicos.

Visiten nuestra casa y se convencerán:

Casimir pura lana, el metro a..
Paño Ridey, ancho 140 ctms., el metro a
Terciopelo de lana, ancho 140 ctms., el metro a
Paño Dama, doble ancho, el metro, a
Gamuza lana, 30 colores, el metro
Paño Nacional, verde y café, el metro
Terciopelo lana azul y negro, el metro
Terciopelo 1|2 seda, para sombreros, el metro
Terciopelo 1|2 seda para sombreros, clase extra.
Terciopelo seda fino, el metro
Bayaderas de lana, 140 ctms., el metro
Bayaderas de lana, 140 ctms., el metro..
Bayaderas de lana, 140 ctms., el metro
Tricotinas listadas, 135 ctms., el metro

LAS DOS CALIFORNI

AHUMADA 310 y 314. M. B. y Cía.

COMPRO

máquina de tejer en buen estado, más o menos 300 agujas. Pago buen precio. Se vende lana partida para tejer a máquina, por mayor y menor.

CASA SAAVEDRA.
DELICIAS 872

GRAN ALMACEN
con subterráneo.
Frente a la Bolsa.
ARRIENDO

BANDERA 70

QUESO SUIZO, LEGITIMO, LLEGO A LA

Mantequillería Moderna

SANTO DOMINGO 979

LA NACION

ago, 9 de Abril de 1922

PECTATIVAS PARA EL SALITRE

Presidente de la Compañía era "Lastenia", en junta ge- de accionistas, ha dado lec- a una exposición que contie- atos de interés para fundar ctativas respecto de la suer- e nuestro mercado salitrero. til recoger las opiniones de ropios industriales sobre ma- s no bien conocidas en el lo político.

primer término, se asegura la demanda próxima de ferti- te chileno será considerable. opinión aparece fundada en enor rendimiento de las co- as en Estados Unidos y Eu- señalándose como causa— te de razones climatéricas— bono defectuoso en muchos . Además— citando un ar- de la revista "Le Phosfa- les Engrais Chimiques", 1.o Iarzo de 1922—se considera le la reconquista por lo me- en parte, del mercado ale- ya que el cultivo de la be- ga azucarera exige de prefe- a el abono chileno. Por otra , el sulfato de amonio, com- lor principal del salitre no, ha subido de precio y el de sus existencias es consi- blemente inferior a la deman- Se agrega, además, que el to de amonio supera en 4 £ recio de la tonelada de sali- chileno.

tas serían las condiciones ecto del mercado. Resta aho- onsiderar el monto de los s visibles de salitre de Chile. specto de este punto el me- al en referencia presenta an- lentes y datos no considera- hasta hoy en los informes o siciones oficiales. Ellos son que se refieren al monto de stocks visibles de salitre en liversos años comparados con xistencia actual.

s un hecho cierto que el Pool ó el año con una existencia 00,000 toneladas y que hoy ncuentran reducidas a 390 Además, sus tenedores han rado y afirmado que ese sal- e encontraría enteramente li- ado antes del 10 de Julio.

n esas condiciones—y calcu- o con prudencia que hasta el de Julio quedaran todavía 000 toneladas del Pool—el k visible en esa fecha suma- .960,000 toneladas, total que escompone en 100.000 tone- s del Pool, 260,000 de la re- a del Gobierno de los Esta- Unidos, y 1.600,000 tonela- de existencia en la costa chi-

hora bien, en la misma fecha, ock de 1913 sumaba 1 millón mil toneladas y el de 1914 aba a 1.300,000 toneladas. viene todavía advertir que la cidad productora de esos podía estimarse normal y, lo tanto, muy superior a la lucción media de 1922 que no actualmente de 70,000 tone- s mensuales.

o primero que de esto se de- e es que la existencia actual alitre no es de ningún modo aordinaria, respecto de un sumo normal. Y también se ce que la producción actual las salitreras es insuficiente ecto de la situación real.

odo esto hace suponer un cimo resurgimiento de la in- ria salitrera. Pero obliga al mo tiempo a considerar la ac- d del Gobierno en orden a nuevas condiciones de desa- lo de la industria.

s lamentable constatar que ha existido en el Gobierno un cepto claro de la situación y es este desconocimiento que ha impedido la adopción una política que, por un con- to de medidas aplicadas en na oportuna y decisiva, hu- e anticipado la normalización la industria salitrera, impi- ndo así el agravamiento de la is económica.

e autorizó primero la "fall ise" y en seguida se concertó los tenedores del "Pool" un eglo que estaba lejos de solu- nar las dificultades pendientes acilitar el resurgimiento de la ustria. La exportación de sa- e acumulado en la costa hubo conceder la preferencia a la ocación en los mercados de sumo, del salitre acumulado Inglaterra, manteniendo al mo tiempo precios altos en cir- stancias que la competencia la producción sintética y el o poder adquisitivo de la mo- la en los países consumidores gía precios bajos.

nsinuaciones recientes del Co- é Salitrero de Londres a la ociación de Productores, tien- otra vez a la política de los cios altos. No sabemos la reso- ión definitiva que adopte la ociación de Productores y no ocemos tampoco la resolución acuerde adoptar el Gobierno, intermedio de sus delega- .

Pero toda la reconstrucción nómica del país está basada en reanudación de las exportacio- salitreras. Es necesario me- ar el valor de nuestra moneda, ando saldos favorables en el erior. Es preciso llevar otra al Norte a los cesantes y abrir nuevo el mercado salitrero a productores del país.

Es inmediata la necesidad de r los precios de venta—los s bajos posibles—a partir del de Julio. Debe modificarse la ma de aplicación de los dere- os fiscales. La modificación del puesto ya estudiada y propues- con innegable autoridad y com- tencia por el señor Alejandro rtrand, se hace cada vez más cesaria, por lo menos estable- ndo un derecho elástico que au- máticamente se reduzca en las ocas de exportación difícil, y e ese derecho automáticamen- también se recupere cuando condiciones de exportación an favorables.

En resumen, el Gobierno tie- en su mano un conjunto de oblemas que resolver y cuya lución debe tender al restable- miento de las exportaciones sa- reras.

De Víctor Noir.

LA QUIEBRA DE UN BANCO DURANTE LA COLONIA

(Tradición santiaguina inédita)

La imaginación popular se complace en los relatos de aparecidos, de casas misteriosas donde moran fantasmas nocturnos. Y nada es más grato al ánimo de la mayoría de mis lectores que la historia de algún tesoro oculto desde tiempos históricos o fabulosos.

Por eso tienen tanta boga y atraen con interés tan profundo esas tradiciones de países extranjeros que han hecho las delicias de una serie de generaciones incapaces de darse cuenta cabal de que Chile en sus crónicas del pasado, encierra tesoros de encanto, misterio y poesía dignos de rivalizar y acaso de superar, con esas fantasías de ajenas tierras y lejanos tiempos.

La tradición que voy a recoger en estas columnas forma en el número de las últimas. He hecho un ligero cambio de nombres y una leve, levísima alteración de ubicaciones. Porque en Chile las dinastías coloniales perduran y son de una exquisita susceptibilidad. Porque en nuestro ambiente las humanas codicias son capaces de remover los cimientos de la ciudad entera con tal de dar con ese tesoro.

La tradición es efectiva y está rigurosamente ajustada a la realidad de episodios que ocurrieron hace poco más de un siglo. Hay un tesoro oculto en el centro mismo de Santiago. Representa a lo menos un medio centenar de millones de pesos. Duerme esperando otro siglo de reconstrucciones bajo los macizos cimientos de un gran edificio moderno.

Es la caja, todo el encaje como se dice ahora, de una de esas instituciones basadas en la confianza familiar y en la honradez moral que caracterizaba a los magnates de nuestra gran aldea del coloniaje. Entonces un hombre podía ser lo que es hoy un Banco y recibir bajo la fe de su palabra el depósito de todos los bienes y de todas las fortunas de sus clientes.

El Marqués de Villa-Señor fué uno de esos "bancos" de la edad de oro de nuestro comercio. Las acaudaladas familias de agricultores que explotaban las inmensas haciendas de entonces, tenían pocas exigencias de vida y rentas que, reducidas al cambio de hoy, resultarían formidables, por si ya en ese entonces no hubiesen sido pingües. No se gastaba nada en comparación de lo que se producía. Los trigos y los cueros y los mostos iban a la Argentina, al Perú. A la Feria de Portobelo, en pleno istmo panameño venían a buscar el metal de nuestros veneros y trapiches los tratantes de Sevilla. Los vientos del Pacífico llevaban y traían, comparativamente, más barcos mercantes españoles o corsarios que ahora. La vida era feliz y la fortuna fácil.

Las onzas con la efigie de los reyes narigones se guardaban en maletas de cuero de chivato. De allí los pesos "chivateados" que piden nuestros compatriotas del medio y del bajo pueblo cuando quieren vender al contado. Poseíamos una riqueza inmensa y no teníamos cambio, ni papel moneda, ni especulaciones. Cuando la plata no cabía en casa, se prestaba en el almacén de tanto vizcaíno como ha sido tronco de nuestros añejos linajes. Pero cuando ya no había dónde poner más cuartos a interés, ¿qué hacer con ese dinero?

Eran muchas las familias que lo confiaban al Marqués de Villa-Señor. Les adelantaba también éste los reales que necesitaban cuando los barcos de Panamá tardaban mucho en traer el fruto de la venta de las cosechas. ¿Cuántos depósitos reunió así? Muchos más de los que era posible imaginar en esos tiempos de austera sencillez y señorial parquedad de costumbres.

Pero una tarde del año 1809, el Marqués de Villa-Señor, al levantarse de la siesta reglamentaria para matar el tedio de los largos mediodías de la ciudad conventual, cayó fulminado por un ataque de apoplegía. Quiso llamar a su hijo, hablarle. Vano intento. Los deudos, llorosos, y los clientes azorados que rodeaban su lecho hora más tarde, no pudieron sacar de esos ojos fijos, ni de esa frente amoratada por la plétora, ni una sola palabra.

Sin embargo, el moribundo necesitaba decir algo, dar alguna indicación. Se iba con una frase suprema, cuyo alcance sólo pudo conocerse unos cuantos días más tarde.

Debía tener seiscientas u ochocientas mil onzas en sus arcones de forjada cerradura, cuya combinación importada por un verdadero milagro aduanero, de los talleres de algún Roemes parisién, predilecto del infortunado Luis XVI,—que antes que soberano fué cerrajero y murió en la chapa de una guillotina,—hacía los asombros y las delicias de los santiaguinos.

Pero los arcones estaban vacíos. Hacía mucho tiempo, a juzgar por la tierra del interior y por el abandono absoluto de las cerraduras de perdida cifra, que allí no se guardaba un maravedí. ¿Dónde estaba el tesoro?

¡Jamás se supo!

Los parientes buscaron y buscaron en vano. Se trataba de un hombre acaudalado, intachable, sin vicios, que no había podido materialmente derrochar siquiera su propia fortuna durante tantos años acumulada. No había la sombra de la posibilidad de un crimen. Pero los doblones estaban en esa casa. No habían podido salir de allí.

Digamos que la mansión de Villa-Señor ocupaba un solar de la calle de Ahumada y un solar de esquina. Sobre él se levanta ahora un edificio de estilo moderno, que no contará más de veinte o veinticinco años de vida, arrendado a un pingüe y socorrido comercio. ¡Más indicaciones serían perjudiciales!

Allí en esa casa estaba y debe estar todavía la fortuna de una buena parte de las familias de Santiago. ¿De quién dudar? ¿A qué santo encomendarse? Las rogativas alternaron con las investigaciones y las requisitorias de la Real Audiencia. No quedaba un centavo no sólo de los depósitos ajenos, de la gran fortuna del Marqués. ¡ Y se había llevado su secreto a la tumba!

Pasaron los años, la epopeya de la Independencia vino a sacudir los ánimos. La acaudalada familia de la víspera tuvo que dejar la casa solariega, que fué arrendada para muchos propósitos diversos, pero que nunca estuvo desocupada.

No había más que un indicio de la posible situación del tesoro. Lo dió un sobrino del Marqués, hombre honorable y recto a carta cabal. Como no había quedado ni un escudo ni un papel de contabilidad en ese naufragio portentoso en tierra firme, difícilmente habría podido saberse quiénes eran los deudores del extraño banquero colonial.

Pero el sobrino pertenecía a aquella casta de hombres que pagan fielmente las deudas contraídas en un momento de apuro, sin morder la mano que los ha salvado y sin necesidad de que existan pagarees ni recibos.

Dijo que en la tarde anterior a la del fallecimiento, había acudido a casa de su tío para solicitarle un préstamo de cien onzas que necesitaba para pagar un piño de caballos del valle famoso de Quilamuta, nietos de árabes y chilenos de virtud y fidelidad insuperable en los desiertos que poblaran sus antepasados. El Marqués le pidió que aguardase un momento en la sala de los imponentes arcones. Pasó a la habitación vecina que está precisamente en el ángulo de la calle trasversal con la de Ahumada.

Y volvió minutos más tarde trayendo en una toalla, dentro de una taza de lavatorio, las cien onzas solicitadas. Su sobrino le entregó el pagaré correspondiente, le dió las gracias y partió. ¡No se verían más! Pero él pagó la deuda que sólo en su conciencia de diamante estaba escrita.

Vino la Primera Junta de Gobierno. Los Carrera hicieron temblar a Santiago con la audacia de sus ímpetus caballerescos y pusieron la ciudad bajo un ambiente de romántica elegancia y de heroismo girondino. Luego O'Higgins y sus férreos patriotas sureños. Más tarde Osorio, la Reconquista y San Bruno. Después Chacabuco, San Martín y la Libertad.

Se pasaba de la Patria al Rey y del Rey a la República. Pero había un grupo numeroso de santiaguinos que permanecía ajeno por completo a la tragedia y al dolor de un pueblo entero. Estaba cavando, cavando todas las noches para dar con el tesoro.

Unos habían arrendado el cuerpo principal de la casa, donde ya los parientes empobrecidos habían desistido de remover la tierra. Otros más modestos arrendaban los cuartuchos que daban a la calle Ahumada con su correspondiente trozo de huerta bien arbolada de frutales. Cada uno de esos buscadores de oro en plena metrópoli, trataba de alejar o disuadir al vecino. Y se contaban unos a otros mil pavorosos cuentos de fantasmas.

Cavaban ocultándose los unos de los otros a la luz de farolillos disimulados bajo una raída manta de abrigo. La huerta presentaba un aspecto fantástico. Y cualquiera que pasase a las altas horas que seguían entonces de las diez de la noche, por esa calle sin pavimento, llena de alti-bajos, pozas, cequiezuelas y basuras, sentía temblar la tierra allá en su manto de tinieblas Y apresuraba el paso porque estaban luchando los duendes que guardaban el tesoro con los profanos que buscaban el arcano de la tumba.

Cuando se les acababa el dinero y la paciencia, los buscadores se iban y venían otros con menos furia. La casa estaba convertida en un hotel, por donde había pasado la brillante oficialidad de todos los ejércitos chileno-argentinos e íberos de la época. También se dijo que los dueños habían encontrado el tesoro. Porque se habían ido de la noche a la mañana,—ambos franceses y hermanos unidos,— a su lejana tierra. ¡No podían haber "hecho plata" con posada en tan poco tiempo!

Y el viento seguía llorando en la arboleda todas las noches. Los vecinos aseguraban oír una voz lejana que gemía entre el ramaje: ¡Hijo mío! ¡Pobre hijo mío, qué desventura!

Era seguramente la voz del marqués a quien la muerte había sellado el secreto en los honrados labios que jamás habían engañado.

¡Cuarenta años pasaron así! Luego la gente se olvidó. Luego los que habían olvidado se murieron. Palacios fastuosos, grandes construcciones se alzaron. Ya nadie pensó en la inmensa fortuna allí sepultada. Algún incógnito afortunado, fuese Osorio, Marcó del Pont, San Martín, Maroto o los posaderos franceses, debía haber dado con ella.

Pero aquí entra la parte más sobrenatural del misterio. El espiritismo introduce su mano fluída entre las páginas de esta tradición y las hace oscilar con inquietante osadía.

Hace algunos años en un círculo de gente culta y refinada, se interrogaba a un habitante incógnito del más allá. De repente el medium anunció la presencia de una pariente de alguno de los presentes.

Raro era su intento. ¡Tratábase de una dama buena, sencilla y profundamente religiosa que se había consolado del abandono de los amores de este mundo, en ese amor infinito que parece caer sobre muchas almas desde la cúpula celeste de los templos y bajar en raudales entre los vapores del incienso y el rodar grave y argentado de las oraciones. ¡Esa dama tan escrupulosa y pacata volver al mundo en una evocación de espiritistas y descreídos!...

Por eso se le pidió que diese una seña. ¿Te acuerdas del tesoro?, preguntó de repente a su incrédulo pariente. ¡Cuántas veces había hecho entrar a ese niño en las comarcas lejanas de la fantasía, contándole siempre la historia de ese tesoro de su padre, que si hubiese parecido, habrían sido ellos tan ricos y tan felices!

¿Te acuerdas del tesoro?, repetía. No quedó duda.—Y bien, tiíta, ¿sacaron el tesoro?—preguntó a su vez el interlocutor de este lado.

—No lo han sacado hijito. Nadie dió con él. ¡Estaba en el fondo de una noria a veinte metros bajo tierra!

Luego dió detalles. Está más bien inclinado a la esquina. Lo subían por medio de una polea de cuero, cada vez que el marqués quería sacar dinero. Está todo intacto. No se ha movido, ni fuerza humana alguna podría sacarlo hasta hoy.

Sería vano intento buscar bajo los cimientos de una gigante mole de edificios comerciales. Nuestra generación no lo presenciará. ¿Quién sabe?

Pero el caso es verídico, ya que en su segunda parte no puede ser verosímil. Si ninguna mano ávida sacó hace un siglo ese dinero, la caja del primer Banco de Chile, del primer Banco que quebró en pleno coloniaje, allí duerme en una esquina de la calle Ahumada, arrullada por los automóviles, los tranvías, el vocerío entero de una de estas ciudades de apocalipsis que no soñaron por cierto nuestros buenos y sencillos antepasados.

Ahí está el tesoro, aumentando con los años en ley de nuestras pobrezas y desastres. No digo más de su ubicación. Cuántas veces al pasar por allí, sueño y exclamo:

¡Bendito sea Dios, que quién sabe para qué obra buena o qué hombrecito pobre lo reserva!

V. N.

De don Emilio Rodríguez Mendoza

"¡COMO SI FUERA AYER!..."

Hé aquí uno de los capítulos del libro que con este título debe aparecer en dos o tres días más.

LA TRAGEDIA SE ACERCA. — "LO CAÑAS".

A mediados de Agosto y cuando la naturaleza empezaba a renacer, con opulencia espléndida para que la sangre encontrara un campo verde y florido en que caer, comenzaron a correr rumores siniestros: la Revolución había embarcado su ejército para marchar al Sur, sin preocuparse ni poco ni mucho de los torpederos del Gobierno.

El país empezaba a cubrirse de montoneras, organizadas desde su escondite por el Comité revolucionario, del cual también se decía una multitud de cosas que, con razón o sin ella, lo acercaban a la tradición dejada por Manuel Rodríguez y sus guerrillas en el alma nacional: Walker Martínez, con los bigotes cortados y vestido de "lego", "huaso" o policial, recorría a su antojo la ciudad, riéndose del Gobierno.

Su sombra llegaba a todas partes y más de alguien pensó que pudiera ocultarse, para mayor seguridad, en la misma Moneda.

Una mañana, allá el 10 ó el 15 de Agosto, varias casas de Santiago aparecieron marcadas con una enorme cruz roja y la gente bien informada aseguraba que la señal de la San Bartolomé sería hecha por la campana de la Catedral, tocada a deshoras por el mismo Walker o su sombra, traviesa y fugitiva.

El General Barbosa parecía muy grave y preocupado a la sazón, y, lo que es peor, se tambaleaba su salud, próxima a abandonarlo. Moriría a caballo y sable en mano en medio del polvo y el vocerío de la carga final.... Estaba escrito!

A la sombra de Walker, envuelta en la poderosa seducción de todos los conspiradores, se enfrentaba Barbosa, tenaz e inflexible, con su pera teñida de gris por la pólvora de los combates: era la Ordenanza de los tiempos de Portales, Bulnes y Montt pasando revista a caballo y con espuelas de plata a las tropas con que Balmaceda iba a encararse a la Revolución.

¡Cuidado con él!

No lo estimó tan temible el Comité revolucionario, el cual se puso a organizar y esparcir montoneras por todas partes a fin de impedir en el momento supremo de la decisión la concentración de las tropas del Gobierno.

Consecuencia de esa confianza injustificada, fué el trágico fin de la montonera de "Lo Cañas", sorprendida por las tropas del Gobierno en la madrugada del 18 de Agosto.

Es ese un capítulo, breve y desgarrador, en que no falta nada para la verdadera tragedia: el sitio, la hora, los caídos, que acaso creyeron dar comienzo a un capítulo emocionante que contar después a sus novias, a sus padres, a sus amigos, admirados de tanta audacia.

El escenario, hosco y lleno de presagios, es bien conocido y se hallaba no muy lejos de la montaña que a cada hora del día tiene una expresión opuesta: deslumbrante en la mañana; luego, grande y real como una fisonomía monstruosa vista de cerca; sangrienta como una cabeza de crucificado en la tarde.

No muy lejos de ese fundo siniestro, las casas chatas protegidas por tejados en forma de ángulo muy abierto, y, por consiguiente, sin altura ni expresión.

Todas las viejas casonas de fundo rústico son semejantes y en sus corredores enladrillados, que en este caso iban a ser el secante de la sangre juvenil, ladran en las noches de tiniebla y aullan en las claras, mastines de ojos fosforescentes.

Tal era el sitio en que acampaba alegremente, aún libre de empresas arriesgadas, la bulliciosa y confiada montonera: era un puñado de muchachos que creían tomar parte en una aventura breve y fácil.

Estaban resueltos a todo: eran jóvenes, eran valientes y, enamorada de alguno o de todos ellos, era seguro que los seguía la Fortuna.

No muy lejos de las casas, y como puntos más retintos en medio de la oscuridad, se divisaban algunas sombras: eran las descubiertas.

Creyendo que nadie los observa, fuman a hurtadillas, como colegiales, escondiendo el cigarro bajo la manta; ignoran hasta lo más primario del arte militar y de ese otro arte, aún más elemental y espontáneo: el de saber conservar la pelleja...

Posesionados de su papel, sintiendo las alucinaciones de la oscuridad y el misterio, observan y escuchan con la carabina bajo el poncho de montoneros que pronto quedarán hechos montón y que han ido a acampar seguidos, no por la fortuna, sino por la muerte.

¿Se siente algún ruido?... ¡Qué! Será la arboleda cercana, estremecida por la savia que asciende por los troncos para convertirse en color y perfume al llegar a la rama en que ya palpitan los brotes de Agosto!

La tropa de Santiago, infantería del Mulchén y del Chillán, montada a la grupa de cincuenta granaderos ya muy próximo el amanecer, cerca las casas del fundo. En ese momento iba a partir a Santiago a hablar con el Comité y a traer unas cuantas carabinas más en el doble fondo de un carretón hipócrita, Ernesto Bianchi Tupper, quien hace apresuradamente todos los preparativos para el viaje. Está tan cerca la capital, que da no sé qué no ir de un galope en busca de lo olvidado con el apuro de la reciente partida! Pero al ponerse en marcha y asomándose por encima de las tapias cercanas a las casas, divisa algo negro que se mueve de allá para acá....

¿Estará viendo visiones? Camina en puntillas a observar a otro lado; pero se topa con el mismo espectáculo de los bultos negros que parecen kepíes enfilados tras los tapiales: toda la siniestra realidad aparece de improviso ante la vista inteligente del señor Bianchi: la tropa balmacedista ha rodeado por completo las casas de "Lo Cañas".

Es necesario obrar con prudencia y celeridad — dos cosas que no es fácil juntar en medio de la noche, en un campo desconocido y con la muerte apostada rifle en mano tras las tapias de adobón coronado de yerbajos secos.

El señor Bianchi avisa a sus compañeros más próximos y avanza con el señor Undurraga, jefe de la montonera, hacia el fondo del huerto; pero la tropa del Chillán ha saltado ya los cercos, y al ver a corta distancia a los fugitivos (1), un soldado levanta a la altura de los ojos su pesado rifle Comblain...

Tomado por la impresionante relación del señor Bianchi, lo interrumpo gritando:

—¡Echarse al suelo!

—¡Nada! A lo que había que echar mano, era a la cartera... El soldado, que resultó del Mulchén, bajó el rifle y nos acercamos, pasándole un billete de a cincuenta pesos — hijo único de madre viuda... — Se lo acercó a los ojos para verlo bien... Es poco — dijo después de reconocerlo y guardárselo, lo que quiere decir que pensaba **despacharnos** sin devolver nada... Se le había despertado el apetito, y como estaba próximo el amanecer, tal vez quería desayunarse con nosotros... Aquí hay más — dijo Undurraga, sacando de la cartera un billete de proporciones que empezaban a ser respetables... Es de a cien... —Pasen de una vez, dijo el soldado, embolsicándoselo.

En ese instante suenan los primeros disparos y los fugitivos no alcanzan, ni mucho menos, a ganar los cerros cercanos: a corta distancia de ellos, hay un hoyo providencial y en él se dejan caer: no tiene ningún parecido con un diván oriental; pero no pudo haber aparecido más a tiempo.

Sus ocupantes estiran las manos, exploran los bordes, y, casualmente, — andan con una suerte estupenda, — dan con unas ramas muy adecuadas para taparse con ellas...

Arrecia el fuego y se sienten gritos y carreras: son de los que salen de las casas para combatir o escapar, ya que era inútil la resistencia contra la tropa de línea.

Los edificios, silenciosos y ocultos un momento antes, toman en ese momento otra expresión: el sol naciente que empieza a dorarlos de flanco, les da aspecto de hoguera...

Se escuchan gemidos y voces de mando; los jinetes de pantalón rojo galopan blandiendo sus sables—los de Chorrillos y Miraflores; — suena descarga tras descarga y el sol, que ya se asoma en la montaña, parece que quisiera apagar con su luz gloriosa el destello de los fogonazos.

El caserón olor a campo, a trigo, a viña, a fruta de guarda, "trascordado" por los disparos, despierta salpicado de sangre al pie de la montaña luminosa, mezcla de blancura y diafanidad de amanecer.

Dormía el caserón, creyendo que el rumor que lo agitaba de improviso, era el desasosiego de los campesinos que se desvelan pensando que no vayan las heladas de Agosto a malograr las cosechas, que al amor de la Primavera empiezan a apuntar a flor de tierra. Despierta en medio de una refriega tan breve, que no alcanza a parecer combate, y tan sangrienta, que parece un castigo fulminante y total.

En los campos que circundan las casas, los muertos que han quedado boca arriba, reflejan un pedazo de infinito en sus pupilas vidriosas y se arrastran los heridos dejando trazos de sangre tibia so-

---

(1) Relación del señor Bianchi al autor.

SANTA COLONIA

El Alcalde ha pedido a los empresarios de espectáculos teatrales que cierren sus salas el día Viernes Santo, y prohibido la exhibición de películas descriptivas de la Pasión.— (Noticias de los diarios de Santiago, en 1922).

¿Quién lo hubiera esperado? En plena "renovación de valores" en pleno **shimmy**, con la misma pluma que ha firmado el permiso para que se celebre un **match** a doce **rounds** organizado completamente a la yanqui, y sobre la misma mesa en que se han barajado cifras y aderezado proyectos alrededor de los 6.000,000 de dólares del Guaranty Trust, el señor Alcalde ha trazado, una nota que, copiada después en una **Underwood** y reproducida en el número necesario por el **Mimeograph**, ha ido a notificar a los empresarios teatrales que el día Viernes Santo deben clausurar fúnebremente sus puertas.

Es, como diría Rubén, algo muy siglo dieciocho . . . El Cabildo vuelve. Revive en el señor Cariola el Corregidor, engolillado y tieso, riguroso guardador de la salud espiritual de sus gobernados, y fiero vigilante de la observancia estricta de las prescripciones canónicas. ¡Sea por la mayor gloria de Dios!

No se puede leer esa nota sin imaginarla escrita en retorcidas cursivas, con muchas equis y un grueso sello lacrado, sobre un pergamino descolorido y rancio. Es como si de súbito se destapara una tinaja de remotas vendimias. Un vaho colonial, oloroso a claveles, a incienso... y tal vez a acequia asoleada, parece desprenderse de sus líneas austeras y nos envuelve en añoranzas. Damos un salto atrás de dos centurias y ha de intervenir el grito de un suplementero que vocea "El Brujo del Turf" o la estridencia de un Ford que pasa bajo nuestras ventanas para que recuperemos la noción de la realidad presente de este siglo descreído, parlamentario y esterlino.

Sin embargo, hay que reconocer que esta actitud torquemádica de nuestro Alcalde corresponde a actos análogos que se están produciendo en la propia tierra del dólar y de las **jazz bands**. Si en verdad allí es donde se dan los descotes **récord** y los films a base de chicas atléticas, también las "leyes azules" comienzan a hacerse sentir con todo su rigorismo. Ha habido autos de fe de grandes piras de libros y películas de intención pecaminosa. Estados hay, según cuentan, donde ya está prohibido el beso conyugal en los días Domingos. Y así la circular-pastoral del Alcalde de Santiago apenas si parece una ñoñería insignificante.

Mejor es resignarse sin muchas protestas, y filosofar un poco. Pensemos que la solidaridad eterna de las cosas y los tiempos suele tener imposiciones bien duras, y a lo mejor peregrinamente inesperadas. Hace dos mil años que las gentes de Religión y de Orden de Jerusalén—a falta de una buena ley de residencia,—hicieron crucificar al Divino Insurrecto que solivantaba a las masas con sus prédicas renovadoras de Amor y Fraternidad, y aquel suceso viene a reflejarse ahora desastrosamente sobre la taquilla de los empresarios teatrales de Santiago de Chile. Tal vez a mis chicos, a quienes tenía prometido llevarlos a ver la Pasión en el biógrafo de mi barrio, no les hará mucha gracia esta solidaridad, ni la aceptarán de muy buena gana cuando les diga "que no va a poder ser", porque el señor Cariola no quiere. Paciencia. Ya lo comprenderán algún día y sabrán disculpar a su padre y a su Alcalde.

Por otra parte, yo encuentro a esa circular una justificación mayor y más concreta: una ciudad mal alumbrada, sucia, sin tranvías, con pavimentos arcaicos y con una administración colonialmente detestable, ha de ser también rancia, retrógrada en su fisonomía moral. Y así al cerrar los espectáculos públicos el día de Viernes Santo, el señor Cariola ha sido sobre todo consecuente. Amén.

PAUL VERITÉ.

Cigarrillos
CASINO
con tabaco hebra y boquilla Ambré.

CASA de RESIDENCIA
En la mejor situación de la calle Maestranza. Edificio moderno, sólido, de un piso, con cinco dormitorios, escritorio, hall, comedor, toilette completo. Todas las piezas decoradas.
Precio: $ 60,000.
ADOLFO RIQUEZ,
Morandé 322.

VENDO
LOCAL
Ubicado en CALLE ALDUNATE, donde funciona actualmente un GARAGE Y TALLER DE REPARACIONES. Tiene 13 buenos boxes, pozo, galpón, etc. Casa habitación en altos, luz eléctrica. Mide 17.30 metros de frente por 36.50 de fondo. Apropiado también para industria.
PRECIO: $ 60,000
PROXIMA DIECIOCHO
EN CALLE OLIVARES
Propiedad de dos pisos, compuesta de un gran local en los bajos apropiados para instalar una industria y casa habitación en los altos. Reconoce deuda a la Caja Hipotecaria.
PRECIO: $ 130,000
CARLOS OSSANDON B.
168 — BANDERA — 168

ORDEN MUY IMPORTANTE
FUNDO O PROPIEDADES
Para invertir hasta $ 4.000,000
COMPRO AL CONTADO
SIEMPRE QUE ARRENDADOS PRODUZCAN 8% LIQUIDO
Se trata de un cliente de esta oficina que se ausenta del país por varios años y quiere dejar invertido su dinero en uno, dos o tres fundos o propiedades urbanas centrales, que arrendados a los mismos dueños actuales o a otros produzca una RENTA FIJA Y BIEN SEGURA DEL 8 o|o ANUAL.
Alejandro Greene Cruzat
TEATINOS 86. — CASILLA 372a

Palas, Avios
y
Herramientas
de
SAGNER Y CIA.
VALDIVIA
Simpson & Cía. Ltda.
Clavos de alambre
y
Grapas de
YARCHO Y CIA.
VALPARAISO
Errázuriz, Simpson & Cía. Ltda.
CASILLA 2317 :-: HUERFANOS 1112
Fundición, Maestranza y Elaboración de Fierro en barras, de
ENRIQUE GALVANI Y CIA.
SANTIAGO
Errázuriz,
TEJIDOS DE ALAMBRES
de
JORGE MURILLO REYES
SANTIAGO

STHENOGEN

TONICO RECONSTITUYENTE SOBERANO

Compuesto de Arsénico, Quinina, Hipofosfitos, Hemoglobina, Estricnina y Kola

Recomendado por notabilidades médicas del país, especialmente en la:

Anemia, Neurastenia, Debilidad general, Pérdida de memoria, Cansancio general, Impotencia, Lactancia escasa, Convalecencia de enfermedades graves, Digestiones difíciles, Granos y Manchas de la cara provenientes de disturbios mensuales de las mujeres débiles.

PARA LOS NIÑOS
Sthenogen sin Estricnina

Fortalece el cerebro cansado por los exámenes y le favorece el desarrollo.

Rechazar las imitaciones. STHENOGEN no tiene otro nombre y se vende en todas las Boticas.

NICOLAS GALASSO COLAVOLPE
Chacabuco 64 :-: Santiago

M-14

bre la yerba emblanquecida por la escarcha.

La tropa ha tomado las casas y junta los prisioneros — que no son muchos en comparación de los caídos, — mientras la caballería se dispersa en grupos resonantes a caza de los que huyen hacia la montaña sorprendida.

Se recogen los cadáveres, que van apilándose donde antes se amontonaba la cosecha. Producen un ruido peculiar de cosa inerte, que se pega a la tierra, y en los momentos en que vuelve a imperar brevemente el silencio solemne del campo, se escucha a lo lejos el galope tendido de la caballería, que bate toda la comarca buscando fugitivos... Son muy pocos: algunos, como un antiguo compinche del colegio agustino, escapan hacia la cordillera, sin detenerse, —de más está decirlo, — a mirar para atrás...

Muchos años después el señor Undurraga, llevado a Bogotá por la curiosa idea de construir, siguiendo el curso del Atrato, un canal inter-oceánico, rival del de Panamá, charla agradablemente en la Legación a cargo "del infrascrito", como dicen las notas... que ni dicen ni notan nada.

A la distancia — ¡y a qué distancia! — los recuerdos se encaminan siempre hacia la Patria. Cada cual hojea entonces el libraco, lleno o vacío, de sus memorias, y en la historia relatada se alternan la relación de los buenos y de los malos ratos: los primeros, como decía un amigo español, son la salsa de los segundos.

El Encargado de Negocios — es decir, el autor de estas anotaciones que tienen la ambición, acaso pueril, de ser un brevísimo retrospecto de su vida de observador y preguntón, — no ignoraba que Undurraga había andado con su humanidad, que gana en ímpetus lo que perdió en materia de tamaño, haciendo de caporal de montoneras mal organizadas.

—¡Cómo fué que en 1891 no le aportillaron esa noble pelleja! ¡Cuente!

—Ah!... "Lo Cañas"!

Le bailaron en redondo sus ojitos inquietos; se tiró la punta de unos guantes que le quedaban grandotes; tomó por todo lo ancho la dorada copita de sobre-mesa; aporreó verticalmente en el cenicero — fumaba con guantes puestos — su puro de Ambalema (Colombia) y cabeceó para adelante, echándose al medio de los sucesos y los recuerdos:

—¡"Lo Cañas"!... No tuvimos más tiempo aquella madrugada— y de otro modo nos madrugan, — que para meternos dentro de un hoyo y taparnos con unas ramas secas, como si ya nos hubieran pegado diez y seis tiros: ocho para cada uno. Permanecimos sin movernos y divisando una parte de lo que pasaba...

—Usted encontraría oportuno encomendarse a los santos de su devoción...

—Esperamos...

—De barriga...

—Y con el revólver amartillado.

—Se oían tiros por todas partes y más de uno pasó silbando como pájaro cerca de nosotros. Comprendimos que la tropa empezaba a beber y adivinamos que se esperaban órdenes de Santiago para proceder a juzgar sumariamente a los prisioneros... ¡Saque la cuenta!...

—¡Y sume!

—No muy lejos, escuchábamos los quejidos de un herido y, francamente, cada minuto parecía un siglo... XIX. Serían las dos de la tarde. Oscurece temprano — le dije a Bianchi, mi compañero. — Así es, pero no se mueva, me contestó.

No muy lejos se divisaban unas tapias de adobón, que habría que saltar sin hacer ruido junto con llegar la noche, si hasta la noche alcanzábamos con vida... Como a las tres — no serían más — me levanté un poco y divisé, a veinte o treinta pasos, a un militar alto, rubio, flaco, de ojos azules y grandes bigotes... Era Alejo San Martín, jefe de las fuerzas del Gobierno... Bajé la cabeza. Hablaba con otro oficial de Granaderos, al cual le dijo que no debían tardar mucho los miembros del Consejo de Guerra encargado de juzgar a todos los prisioneros. Miró el reloj. Se paseaba — le oíamos los trancos — mirando para todas partes, y luego agregó que lo único que sentía era que se le hubiera escapado el jefe de la montonera, un chiquito Undurraga, que sabía bien que era ayudante del Comité revolucionario... Ya verá el chico ese, si logramos atraparlo — agregó San Martín.

—¿Usted lo oyó bien?

—Perfectamente.

—Sírvase — le dije al narrador, llenando su copa.

Sin respeto alguno por sus guantes, cabeceó en la uña su cigarro de Ambalema (Colombia).

—Debe ser curiosa, amigo Undurraga, la impresión sentida por el que corre riesgo inmediato de encontrarse amarrado con una soga de manear pollos a una mata de durazno en flor o atracado a una tapia de adobón y frente a ocho tiradores de aquéllos, con rifle Comblain, pantalón rojo y kepí de fuelle...

—Estaba resuelto a no dejarme tomar vivo...

—¿De veras?

—Por lo demás, San Martín no tardó en alejarse, lo que no fué para mejor, sino para peor, porque estaba visto que todo aquel día tendríamos el alma en un hilo: apareció un soldado a caballo persiguiendo una gallina que corría para uno y otro lado, tratando, como nosotros, de escapar de los sablazos que le tiraba el granadero, que le decía: "aguardáte, gallinita negra"... Se detuvo un momento, se aseguró el barbiquejo y las emprendió con nueva energía...

Hubo un momento en que, a juzgar por la dirección del granadero, la "gallinita" corría a delatarnos o a participar de nuestro escondite... Por fortuna, y pocos metros antes de llegar hasta nosotros, debió hacer un quite, variando de rumbo, porque el jinete, tendido sobre el pescuezo de su animal, oblicuó de flanco, pasando a cuatro o cinco metros del hoyo. Oímos perfectamente el ruido de los chafarotazos al caer sobre la yerba. Por fin, el granadero se alejó dando término afortunado, seguramente, a su improvisada partida de caza... Quedamos otra vez en calma; pero no habría transcurrido una hora cuando sentimos rumor de pasos: era un oficial que avanzaba abriéndose el dolmán...

—¡Qué cerca del drama anda a veces lo cómico!

—Así es — decía Undurraga, sobando a dos manos un puro de la misma procedencia geográfica que el anterior; — así es; pero oiga esto que es lo mejor del relato: el oficial llegó inconscientemente hasta nosotros, y al vernos de improviso arrollados en el hoyo, medio cubiertos de yerba, echó mano al sable, que también era grandazo.

—¡Sálvenos!— le dijimos (2).

Nos reconoció y lo reconocimos: se llamaba O'Ryan, y estaba de novio con una muchacha pariente de uno de nosotros...

—Si eso no se llama encontrar la virgen en un trapito, no sé cómo se llame...

—Ni más ni menos — prosiguió el narrador, sentado cada vez más al borde del sofá y con el puro de Ambalema hecho una tea revolucionaria.

—¿Y qué hizo el novio, es decir, el oficial con la casaca desabrochada?

—No puedo salvarlos — dijo,— pero tampoco los delataré.

—Por consiguiente, había que continuar agarrándose con las propias uñas...

—Justo, pero muy luego empezó a oscurecer, nos arrastramos hasta unas tapias y las saltamos...

—¿También salta usted?...

—Y nos deslizamos aparragados al suelo, conteniendo el resuello, y ya bien de noche, nos perdimos entre las sombras.

E., R. M.

---

(2) Relación de Undurraga al autor.

PROPIEDAD DE RENTA

Propiedad esquina en la calle Libertad, produce un 14 o|o, compuesta de 9 casitas y un almacén.
Precio: $ 60,000
ADOLFO RIQUEZ. — MORANDE 322

Tierra de infusorios
Y
Cola Estrella N°. 1 y 2
especial para filtrar vinos, ofrecemos a precios bajos.
Fundición de Las Rosas
RAAB, BELLET y Co.
Estado 235, Santiago. — Valparaíso, Brasil 264

NOTAS POLITICAS Y PARLAMENTARIAS

MAÑANA, A LAS 9 P. M., SE REUNIRA LA COMISION DE HACIENDA DE LA CAMARA, PARA INICIAR EL ESTUDIO DEL PROYECTO DE IMPUESTO A LA RENTA

Ayer se efectuó la reunión de la Comisión de Relaciones de la Cámara y se ocupó de diversos proyectos relacionados con las provincias del Norte

Hoy a medio día, se efectuará en el Club Conservador, la gran manifestación en honor del señor don Romualdo Silva Cortés

Texto de la nota enviada por la Agrupación Demócrata de Temuco, a su representante en la Dirección del Partido, relacionada con el debate político que promoviera y el voto sobre el retiro del Partido del Gobierno, recuperando su libertad de acción

IMPUESTO A LA RENTA

Mañana, a las 9.30 P. M., se reunirá la Comisión de Hacienda de la Cámara de Diputados, para ocuparse del proyecto sobre impuesto a la renta.

Como ya informamos en nuestra edición anterior, la Comisión ha adoptado como base de estudio el Mensaje que en 1919 envió al Parlamento el Ejecutivo y que contiene un proyecto redactado por el señor don Luis Claro Solar, que en aquella ocasión servía el cargo de Ministro de Hacienda.

COMISION DE RELACIONES DE LA CAMARA

Como lo anunciábamos en nuestra edición anterior, ayer a las 6 P. M. se reunió en el Ministerio de Relaciones la Comisión de Negocios Exteriores de la Cámara de Diputados. Concurrieron el presidente de la Comisión, señor Rivas Vicuña; los diputados señores Maza, Pereira, Gutiérrez y Silva Campo, y el Ministro señor Barros.

Se estudiaron y aprobaron los siguientes proyectos: el que concede autorización para invertir 200 mil pesos oro en la atención de los gastos que demande la Delegación de Chile en Washington; convenio de policías fronterizas internacionales y con la República Argentina; el de intercambio de profesiones liberales entre Colombia y Chile; el tratado de extradición con Argentina; y, finalmente, el que autoriza la compra de materiales para el Ferrocarril de Arica a La Paz.

El Ministro señor Barros hizo ante la Comisión una detallada exposición acerca de las negociaciones llevadas con el Perú para ir a la Conferencia de Washington.

SESIONES DEL CONGRESO

El Honorable Senado reanudará mañana sus labores. En la orden del día se ocupará de los Presupuestos y de la nota que ha enviado la Comisión Mixta, solicitando la modificación del cálculo de entradas para el presente año.

La Cámara de Diputados también celebrará mañana sesión. Es extraordinaria y estará destinada a la discusión del proyecto sobre servidumbres eléctricas.

LA ACTUACION DEL PRESIDENTE DEMOCRATA SEÑOR PAREDES

Con motivo del voto de aplauso y simpatía que el Directorio General del Partido Demócrata, aprobó en la sesión del Viernes, para el Presidente de esa colectividad, señor don Róbinson Paredes, las Agrupaciones Democráticas del país y los amigos del señor Paredes le han enviado calurosos telegramas de felicitación.

En una de nuestras ediciones anteriores, reprodujimos el telegrama que la Agrupación de Temuco, envió al señor Paredes, desautorizando al director señor Prado por la presentación de un voto de carácter político. En ese mismo telegrama se anunciaba que el Directorio de la Agrupación enviaba una nota conminatoria al señor Prado, ordenándole que retirara aquel voto.

Damos ahora a continuación el texto de dicha nota, que nos ha sido enviada por nuestro corresponsal:

"Temuco, Abril 7 de 1922.—Estimado correligionario:

"El Directorio en sesión de anoche tomó conocimiento de su comunicación respecto del voto propuesto por Ud. al Directorio General para que el Partido recobre su libertad de acción y se retire del Gobierno. El Directorio acordó por la unanimidad de los asistentes manifestarle que, en los momentos actuales, es improcedente, antipolítico y antipatriótico e inoportuno formular votos como el suyo, que de seguro traerán graves perturbaciones políticas, sobre todo en los precisos instantes en que se necesita el máximum de unión y armonía para salvar al país de la penosa y angustiosa situación en que se halla, encontrándose el Partido Demócrata en la obligación de contribuir a levantarlo de la postración y difícil situación porque atraviesa.

"En esta virtud, sírvase retirar ese proyecto y haga presente al Honorable Directorio General que el sentir de esta Agrupación, que es consecuente con sus compromisos y con lo acordado por la última Convención, es el de procurar mantener el régimen de Alianza Liberal, y la cooperación del Partido al Gobierno dentro de esta tendencia y de los principios de justicia e igualdad.

"Al mismo tiempo nos permitimos manifestarle que, antes de poner en el tapete de la discusión asuntos de la gravedad y aún de menos que el que nos ocupa, usted debe consultar a esta Agrupación y pedir su opinión e instrucciones a fin de que la armonía del Directorio General y las buenas relaciones que siempre ha mantenido esta Agrupación con el más alto Cuerpo Directivo de nuestro partido no sean alteradas.

"Este Directorio verá con sumo agrado que su actuación dentro del Directorio General, sea de absoluta imparcialidad, sin abanderizarse a grupo, persona o caudillo alguno y como este Directorio ha estimado que su actuación está dentro de este propósito, de imparcialidad, se hace un deber en felicitarle y espera además que usted nos mantendrá en constante comunicación de todos los acontecimiento políticos que allí se desarrollen.

"Saludan a su estimado Director General sus SS. SS.—(Firmados). **A. Gutiérrez R., Presidente.—Remberto Fierro C., Secretario**".

Al señor Director General por la Agrupación de Temuco, don Pedro 2.o Prado, Santiago".

DIRECTORIO GENERAL DEMOCRATA

El próximo Martes, a las 9 P. M., celebrará sesión ordinaria el Directorio General del Partido Demócrata.

JUNTA EJECUTIVA CONSERVADORA

La Junta Ejecutiva del Partido Conservador se reunirá el Martes prximo, a las 11 A. M.

EN HONOR DEL SENADOR POR MAULE, SEÑOR SILVA CORTES

Como está anunciado, a medio día de hoy se efectuará el gran banquete que el Partido Conservador ofrecerá en honor del señor don Romualdo Silva Cortés, celebrando su triunfo en la elección senatorial complementaria de Maule.

Esta fiesta que, por el número de asistentes y su objeto asumirá grandes proporciones, se llevará a cabo en los salones del Club Domingo Fernández Concha, Bandera 231.

PARTIDO RADICAL

CENTRO DE PROPAGANDA RADICAL DE LA 2.a COMUNA. — Se ha citado a junta general extraordinaria para el Lunes 10 del presente, a las 9 y media P. M., con el objeto de resolver asuntos urgentes. Se encarece la asistencia, y se advierte que se sesionará con el número que concurra.

PARTIDO LIBERAL

ASAMBLEA LIBERAL ALIANCISTA. — Por orden del señor Presidente, cítase a sesión de Directorio para el Lunes a las 6 y media P. M.

Se encarece la asistencia por haber importantes asuntos que tratar.

PARTIDO DEMOCRATA

AGRUPACION DE SANTIAGO. — El Miércoles último celebró sesión de asamblea esta agrupación, presidida por el director señor Gustavo Segura, con la asistencia alrededor de 250 asambleístas, y de los secretarios señores: Pedro Cárdenas y Amadeo Alvarez.

Se trató el objeto de la convocatoria sobre las últimas incidencias municipales. Después de un acalorado debate, en el que tomaron parte varios oradores, se llegó a un acuerdo de designar una comisión investigadora compuesta de 7 miembros, quienes deberán evacuar su informe dentro del plazo de quince días.

CENTRO DE PROPAGANDA DEMOCRATA "QUILICURA". — Se ha citado a asamblea general para hoy Domingo 9 del presente, a las 2 P. M. Se encarece la asistencia por haber asuntos muy importantes que tratar. Local: Gorostiaga N.o 70.

4.a COMUNA. — El Miércoles a las 9 P. M.. celebrará sesión de directorio. Se encarece la asistencia por haber asuntos importantes que tratar, entre ellos una conferencia por un parlamentario.

AGRUPACION DEMOCRATA DE SAN MIGUEL. — Conforme a los acuerdos pendientes, hoy Domingo de 9 a 12 de la mañana, y de 1.30 a 4.30 P. M., se llevará a efecto la votación para elegir secretario, tesorero y dos directores de la Agrupación Demócrata de San Miguel.

Las comisiones receptoras están compuestas de los señores: Leoncio Olmedo y Manuel Soto Fierro, para la mañana, y José Fernández y Pedro Nolasco Díaz, para la tarde. Ambas comisiones serán asesoradas por la comisión de Santiago.

Las condiciones para votar, son las mismas estipuladas en las votaciones efectuadas en los Domingos anteriores.

CENTRO DEMOCRATA PROVIDENCIA. — Este Centro de Propaganda en su sesión del 5 del presente, integró su directorio, que quedó en la forma siguiente:

Presidente, don Vicente Adrián; vice-presidente, don Enrique Vicuña; secretarios, don Oscar Cuadra y don Luis Godoy; tesorero, don Alberto Rojas; bibliotecario, don Rigoberto Arévalo; y directores los señores: Evaristo Villalobos, Isidoro Reyes, Luis Pierattini, Luis Martínez, Javier Díaz, Ulises Alfaro, Apolinario Escobedo, Manuel Calderón y César Valdés.

Se aceptó como socios a los siguientes señores: Manuel Núñez I., Manuel Molina, Fidel Donoso y Manuel Akington.

Se nombró en la comisión de conferencias y propaganda a don Albino Rivas Baeza, y en la de estudios e instrucción, a los señores: Núñez, Arévalo y Cuadra.

Se autorizó al Club Deportivo Vigor, para que en el local del Centro verifique una fiesta.

Se dejó para segunda discusión algunos asuntos de interés comunal, la compra de algunos muebles y el contrato con el concesionario.

—Como de costumbre, el próximo Miércoles se reunirá esta institución.

CENTRO DEMOCRATA ECUADOR.—El señor José M. Mendoza (tesorero del Centro), se encuentra postrado en cama desde varios días.

Los demócratas que quieran visitarlo pueden pasar a su domicilio, Ecuador 4295.

—Se ha citado a sesión para el Miércoles 12, en el local y hora de costumbre.

CENTRO DEMOCRATA SOCIAL I. .UCTIVO SAN MIGUEL.—(Versión oficial).—Presidida or el vicepresidente, señor Roberto Torres, con la asistencia de la casi totalidad del Directorio y numerosísima concurrencia, sesionó extraordinariamente este Centro, dándose curso a la convocatoria en los siguientes puntos: 1.o Del resultado que arrojó el beneficio llevado a efecto en el Teatro Franklin en la suma de $ 236.20, acordándose por unanimidad revocar el acuerdo anterior que consistía en hacer entrega del 70 por ciento como ayuda a la compra de caballos para la ambulancia que la Municipalidad de esta Comuna tiene en creación, en cambio agregarle hasta completar $ 200.00. 2.o Se autorizó la inversión de los $ 36.20, resto de la utilidad del beneficio, en la refacción del local de la secretaría del Centro. 3.o Dar a conocer a las demás instituciones congéneres en la forma cómo está establecido el actual Directorio. 4.o Se nombró la comisión que deberá estudiar la confección de los estatutos, quedando compuesta de los señores Eleazar Galaz, Roberto Torres, Ernesto Castillo, Pedro Morales y Gustavo López. Finalmente, a petición del señor Castillo, se acordó cooperar al éxito del beneficio que la Junta de Vecinos de la Población del Carmelo, organiza por el mejoramiento y adelanto de ese sector. Se levantó la sesión a las 10.45 P. M.

8.a COMUNA.—Se ha citado al comité de esta Comuna, compuesta de los señores Guillermo Díaz Galdámes, Luis Mandujano Tobar, Eulogio Molina D., Auroro Escobar, en casa del señor tesorero Arturo Prat 618, para el Lunes 10, a las 8 de la noche, con el fin de constituirse y tomar acuerdos para la buena marcha del Partido en esta Comuna.

CENTRO DE PROPAGANDA DEMOCRATA (COMUNA DE YUNGAY).—(Versión oficial).— Presidida por el señor Fernando Barra, con numerosa asistencia de socios y de los secretarios J. Silva y A. Donoso, celebró sesión de junta general extraordinaria este Centro político.

Aprobada el acta y tramitada la cuenta, prestaron la promesa de estilo, el director señor Ramón Reyes y los nuevos socios señores P. Mena, A. Delaporte y Luis Parada.

A continuación se entró a tratar el informe de la Comisión de Estudios recaído en la invitación hecha por el Grupo Renovación a una Convención Regional de la juventud demócrata, que se celebrará el 1.o de Mayo próximo.

Despus de un corto debate, se dió por aprobado el informe de la Comisión, en el cual se deja establecido que es necesario, por aconsejarlo así nuestros estatutos, hacerse representar en la mencionada Convención y deja constancia al mismo tiempo que en conformidad al reglamento que la regirá, corresponde al Centro elegir dos delegados.

Efectuada la elección de delegados resultaron elegidos por mayoría de votos los señores Fernando Barra y Juan Silva, quienes, en breves frases, agradecieron la honrosa misión que se les confiaba y procurarían por todos los medios a su alcance desarrollar una labor que, en conformidad a las instrucciones que se les den, marche de acuerdo con las aspiraciones de la colectividad.

CENTRO DEMOCRATA LA REFORMA.—(Versión oficial.)—Presidida por el señor Wenceslao Villar, con la asistencia d fiscal de Cañete, se rales, de los secreta Pérez y buen núm bleístas, celebró se ria el Jueves 6 del Centro.

Se aprobó el acta terior y se tramitó La señorita Ferr la Asamblea al se rales.

El presidente lo re de la institución, su presencia. El señ dece el recibimiento rasgos da a conocer forma cómo se trab la causa democrática de Arauco y de las peranzas que hay pa cuanto a aumentar l parlamentaria por siempre que se evita sos electorales. La deció al señor Mora las informaciones tra

En seguida la se dió a conocer a la de su jira por la pro le, con motivo de la toral para senador vincia.

Dejó constancia que mocrática está ya se llas regiones y muy drán cosechar sus fr to, solicitó del Centro te quien correspond ción de una asamb en Quirihue, donde rreno preparado para nuación hace un me la convencida demó Amada Quiroz, vecina y manifiesta que el P tarle agradecido por bien de la causa. C niendo que tanto a naria como al Direct se les mande una co felicitación, a la prim fraternidad al segun de aplausos es aprob ción.

En los incidentes debate sobre asuntos da por terminado s te.

En la orden del d a nombrar secretario el señor Desiderio G

Se designó recauda titución al señor Isa lo que deben tener p cios.

Finalmente, se acord sión el Jueves próxim sente.

PARTIDO LIBERA DE

CENTRO DE PRO

La gran Convenció Liberal-Democrático, Noviembre próximo pa mo consecuencia una zación en el Partido Propaganda, queriendo acción del presidente vidad política, don E tu Prieto, quien anhel cimiento del Partido patria, no ha perma estos deseos y ha su puesto de vanguard

En efecto, la Mesa Centro trabaja con to a fin de terminar pro ganización que ha de te el curso normal ponde.

La Mesa deberá re próximo, por lo cual la siguiente citación:

"De orden del pre Mesa Directiva del C paganda Liberal Dem tado don René de la a los miembros de est ce-presidentes: Pedro ny y Agustín Lazcano rero, señor Escala reuunión que se efectu 10 del presente, a las la tarde, en el Club P maceda. — **Homero G** cretario".

PARTIDO POP

ASAMBLEA GENE numerosa asistencia noche la Asamblea del pular en su local de

Se ocupó ampliament mo Congreso del Parti se el 15 de Mayo ven homenaje a esa fecha Papa Demócrata León Encíclica "Rerun No la condición de los ob con justicia la Carta derechos del pueblo. cular se autorizó amp diversas comisiones, man todos los docum men necesarios para del expresado Congres local que crean conve Secretaría General, encaminen su acción que lo estimen más co el éxito de la obra. mo asunto se aprobó proyecto del secretario Oscar Alfonso Godoy:

"Considerando: 1.o Q fines con que el Partido es el de divulgar y tra porar a la vida nacio fianzas sociales del cristianismo que sin la nes socialistas, dan a que en justicia le per Que uno de los medios para abrir camino en estas enseñanzas salvad mo lo establecen los del Partido, la propag hecha por los afiliados Asamblea General acue ciar cuanto antes la de los comicios socia tanto éxito, empezaron de 1920, en los barrios 2.o Hacer que en estos manifiesten si es el plia libertad todas porque las ideas se d con ideas.

Finalmente y por un nombrado secretario Alfonso Miranda.

CENTRO POPULAR CLARO".—Se ha citad general para hoy, A. M., en su local de 1478, con el fin de pr bre el proyecto de est rados por la comisión

Sombreros
para Caballeros, a precios de propaganda, desde $ 15.
C. SAFFER,
AHUMADA 360

OPEN
CLOSED

"Una Necesidad"

......Usted necesita este botón. El botón sujeta la parte floja del puño, abrochándole sobre las muñecas en curvas graciosas. El resorte lo cierra y se abre con facilidad.

Se le ofrece un enorme surtido de diseños y una variedad de precios para convenir a todos.

BUSQUE LA MARCA KUM-A-PART, ESTAMPADA EN EL REVES DE CADA BOTON

Pídalo en las Camiserías.

REPRESENTANTES:
WILL L. SMITH INC.
CASILLA 1014. — ESTADO 32-46

KUM-A-PART
CUFF BUTTON
TRADE MARK REGISTERED
U. S. PAT. OFFICE

ATENCIO

DUEÑOS DE AUTOMOVILES! FIJARSE EN LOS TES PRECIOS

NEUMATICOS REFORZAD

	$ m|c.
820x135 tela	270.—
895x135 "	270.—
880x120 "	230.—
875x105 "	160.—
32x4½ "	330.—
33x5 "	430.—

820x135 c\|top. . .
895x135 " . .
37x5 " . .
32x3½ s\|pest. . .
32x4½ cuerda. .
35x5 " . .

DISTRIBUIDOR DE LOS NEUMATICOS FIRESTONE,
FIRESTONE
MICHELIN
DUNLOP

VULCANIZ

BENCINA WICO GINA, a
A $ 1.15 EL
ACEITE:
Litro, $ 1
BENCINA
VERDE Y AM
$ 20.70 y $ 24

Juan Escobar W.
Morandé 628
TELEFONO 3669

Se acuerda Ud. de

A. de Gery?...

Lea sus veinticinco años de indiscreciones... en la obra

"Como si fuera ayer"...

que acaba de publicar la Editorial "MINERVA".

A TINTURA INSTANTANEA

FRANCOIS

ha sido, es y seguirá siempre siendo la preferida del público por su fácil aplicación y por haber demostrado ampliamente que es la única que devuelve en algunos minutos al cabello blanco y bigote canoso su color natural, sea en negro, castaño oscuro, castaño y castaño claro.

SE VENDE EN TODAS LAS FARMACIAS

CASA GRANDE

para taller deseo arrendar en las primeras cuadras de Serrano, Arturo Prat o San Diego. Ofertas: CASILLA 1140.

VIDA SOCIAL

EN LA DIPLOMACIA.—

En el expreso de antenoche partió a Los Andes para seguir viaje a Buenos Aires y de ahí a Europa, después de breve permanencia en esa capital, el Ministro Plenipotenciario de Chile en Bélgica, don Matías Errázuriz Ortúzar.

—El Presidente de la República, señor don Arturo Alessandri, ofrecerá hoy una comida en honor del Ministro de Chile en Francia, señor don Armando Quezada Acharán.

—El Ministro de España, señor don Manuel Walls y Merino, ofrecerá hoy un almuerzo en la Legación, en honor del representante del marqués de Comillas, señor don Juan Francisco Garcés.

—Del sur regresó el consejero de la Legación de Alemania, señor E. von Kauffman.

—El señor Felipe Chiappe, secretario de la Legación argentina, ofrecerá hoy un té a un grupo de sus relaciones.

—El señor Arthur Campbell, segundo secretario de la Embajada norteamericana, ofrecerá una comida el Sábado próximo en el Hotel Savoy, en honor del señor Walter F. Vaughan Scott, secretario comercial de la Legación británica, y señora, con motivo de su próximo regreso a su país.

MATRIMONIOS.—

El 1.o del presente se efectuó privadamente en Valparaíso el matrimonio de la señorita Sara Cruz Rojas con el señor David C. Stewart Briggs.

—Hoy se concertará el matrimonio de la señorita María L. Daldini con el señor Ignacio Uriarte Avendaño.

—El Lunes se efectuó privadamente en casa de la novia, el matrimonio del doctor Gabriel Moya Parada y de la señorita Clara Bravo Reveco.

Los novios partieron al sur.

—Circula la siguiente invitación:

"Rodrigo Donoso Grille y Sara Gaete de Donoso participan a usted el matrimonio de su hija Sara con el señor Arturo Baeza Goñi y le invitan a la ceremonia religiosa que se efectuará en la Capilla del Hospital de Niños Manuel Arriarán (Santa Rosa 1234) el Domingo 16 de Abril, a las 11.30 A. M.—Santiago, Abril de 1922".

—Ayer se efectuó privadamente en aasc de la novia el matrimonio del Coronel Carlos Harms Espejo con la señorita Coloma Ostornol Varas. Puso las bendiciones Monseñor Rafael Edwards, Obispo de Dodona. Sirvieron de padrinos, por parte de la novia el doctor Eduardo Ostornol y señora María M. Ostornol de Garrido. Por parte del novio, el señor R. Ramírez Castelblanco y la señora Graciela G. de Ramírez Castelblanco.

Testigos en lo religioso fueron los señores Carlos Aristegui Lois, Coronel Alberto Lara, Ladislao Valenzuela y Ramírez Castelblanco. En lo civil, por la novia, el doctor Ricardo Donoso y Percy Cordner, y por el novio, el señor Alfredo Ewing y Roberto Anguita.

Los novios partieron en el expreso a Concepción.

A EUROPA.—

Damos en seguida la lista de los pasajeros que se embarcarán en el vapor "Conte Rosso", de la Compañía Italiana Lloyd, el Sábado 20 del presente en Buenos Aires con destino a Génova:

S. E. J. E. Vaughan, Ministro Plenipotenciario de Gran Bretaña; señores Giro Girardi, L. Gualtieri, ingeniero Alberto Manno y señorita Luisa Manno, Emilio Basso, Lázaro Basso, Ernesto Basso, señora Teresa Tassara, señores Rafael Bolla, Carmelo Carbone, G. B. Ansaldo, Hermenegildo Delsanto, Santiago Solari, Mario Solari, Lorenzo Solari, señora Angela Solari y señorita Ida Solari, señores Antonio y Domingo Calabrese, señora Julia Calabrese, señoritas María Antonia y Teresa Calabrese, señores Francisco, Antonio y Roberto Nigocevic, señora Adriana Nigocevic y señoritas Rina Nigocevic, María y Draga Versalovic, señores Rodolfo Chirighin, señora Laura Chirighin, señoritas Mila, Dobrila, Zorislava Chirighin, señores Agostino y Nicolás Schiapacasse y señoritas Caterina, Clara y Goritzia Schiapacasse, señor Antonio Violani y señora, Osvaldo Labbé y señorita Mafalda Oneto, señor Carlos Basso y señora Lidia Basso, señor Luis Tassara.

EN EL CONSEJO NACIONAL DE MUJERES. —

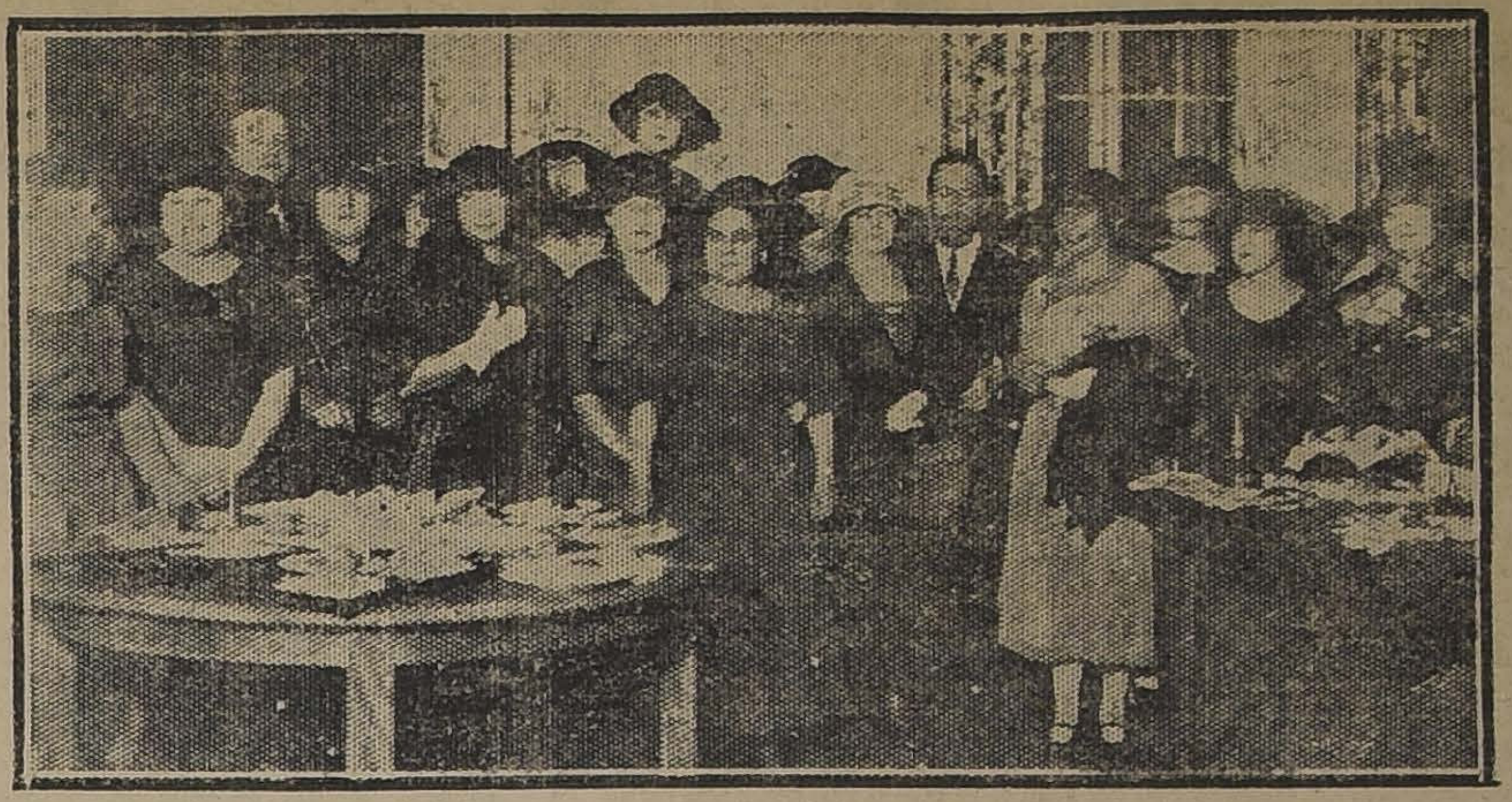

VISTA PARCIAL DE LA CONCURRENCIA

Muy lucida y animada estuvo ayer, la recepción ofrecida en los salones de esta institución en homenaje a la señora Lucila García de Quezada Acharán, con motivo de la designación de su esposo para el cargo de Ministro de Chile en Francia y de su próxima partida a Europa.

Concurrieron a ella las socias del Consejo Nacional de Mujeres y otras distinguidas personas de nuestros círculos sociales.

Se sirvió un té en pequeñas mesas que rodeaban los asistentes y que lucían hermosos arreglos de flores dándole un aspecto magnífico a la recepción.

Después se siguió un baile que prolongó la reunión hasta muy avanzada la tarde.

CLUB DE SEÑORAS.—

"En alas de la mañana", se exhibirá esta tarde, a las 6 1|4, en el Club de Señoras.

CRUZ ROJA DE LAS MUJERES DE CHILE.—

Se avisa a las socias antiguas y a las que quieran serlo, que durante toda la Semana Santa estará abierta la matrícula, de 9 1|2 a 11 1|2, en Independencia 341.

Esta inscripción es indispensable a todas las socias para asistir a las clases teórica y práctica que empezarán el Lunes 17 con el doctor Alessandrini, y continuarán en el orden siguiente: Martes, doctor Ostornol; Miércoles, doctor Sievers; Jueves, doctor Torres Boonen; Viernes, doctores Opazo y Lorca; Sábado, doctor Castro.

RESIDENCIA.—

La señora Fresia Letelier de Salas e hija y el señor Oscar Salas Letelier y señora Rosa E. de Salas e hijo han fijado su residencia en Nataniel Cox N.o 60.

DEL EXTRANJERO.—

Han regresado de Inglaterra, el señor Oliver R. Sweeny, señora e hija.

VIAJEROS.—

En la última combinación transandina regresó de España la señora Manuela Johnson v. de Artigas acompañada de su hija señorita Isabel.

—De Valparaíso llegó el señor Fischer, Sub-inspector del Banco Anglo Suramericano y el doctor Saver. Se alojan en el Ritz Hotel.

—A Las Hijuelas han partido don Emilio Haeberle y señora Marta Rivadeneira de Haeberle.

ENFERMOS.—

Ha sido operada de peritonitis en el Pensionado de El Salvador, por los doctores Zúñiga y Aguirre Sayago, la señora Corina Pensa de Bucchi.

Su estado es satisfactorio.

AL EXTRANJERO.—

Ayer partieron a Los Andes, de donde seguirán a Buenos Aires en la combinación internacional de hoy, el señor don Carlos Larraín Claro, el señor Jorge Astaburuaga Lyon y señora Elena Larraín de Astaburuaga.

—El Martes partirá a Europa el señor Agustín Vial Vial.

—Próximamente partirán a Europa el señor Rodolfo Wedeles, señora Ida Zañartu de Wedeles y familia; la señora Correa de Echenique y el señor Raúl Zañartu, señora Clymeni Phillips de Zañartu y familia.

—En el vapor "Oriana" partirán a Inglaterra el Miércoles próximo los señores Juan R. Mackenzie y Alfredo Elder.

—Por la combinación del Martes próximo se dirigirá a Buenos Aires, para de ahí seguir viaje a Europa, el señor Huberto Kahler.

—En el expreso de la noche se dirige a Valparaíso, donde tomará el vapor "Essequibo", que lo conducirá a Estados Unidos, el señor Arturo León Zenteno.

—Por el vapor "Essequibo", que parte el Martes próximo, se ausenta a Estados Unidos y Europa el señor Geo. Woolldridge, Gerente de "All America Cables". El señor Woolldridge permanecerá en Europa más o menos medio año. Lo reemplazará durante su ausencia el señor Vicente Passi y Sanz.

EL SEÑOR ISMAEL RODRIGUEZ DONOSO.—

Sensible impresión de pesar ha causado en nuestros círculos sociales el fallecimiento del señor Ismael Rodríguez Donoso, ocurrido ayer a medio día en Teno.

Sus restos mortales serán traídos a esta capital; llegarán en la mañana del Lunes y serán conducidos al Cementerio Católico, a las 9 A. M.

FALLECIMIENTOS.—

Ayer fueron sepultados privadamente los restos del señor Luis Jiménez Echenique, hijo del señor Luis Jiménez Chaparro y de la señora Clara Echenique de Jiménez.

—Hondo pesar ha causado entre los suyos y en el círculo de sus relaciones el fallecimiento de la señora Aída Ponicio de Fernández.

IN MEMORIAM.—

El 10 de Abril se dirá una misa a las 8.30 A. M. en memoria de la señorita Marta Armstrong A., en la iglesia Recoleta Domínica.

ALMUERZO.—

El señor Federico Helfmann y señora Carmen Subercaseaux de Helfmann, ofrecerán hoy un almuerzo a un grupo de sus relaciones.

DESPEDIDA.—

Anoche tuvo lugar en uno de los restaurants del centro la comida de despedida que ofrecía un grupo de amigos al señor Carlos González, con motivo de su próxima partida a Estados Unidos.

Sus compañeros de las Escuelas Internacionales de enseñanza técnica y de idiomas hicieron esta simpática demostración al señor

Mlle. Marchini
AHUMADA 364

Por próximo
CAMBIO DE LOCAL
hará en la presente semana
PRECIOS UNICOS DE LIQUIDACION
TRAJES Y SOMBREROS
También de luto

PIANOS de OCASION
VENDE
COMPRA
CAMBIA
ARRIENDA
PRECIOS CONVENIENTES
Casa Amarilla
SAN DIEGO 128

LA RIOJANA
ESTADO 64-72
Lunes, Martes, Miércoles y Jueves
Gran liquidación de Saldos

SARGA negra, pura lana, metro, a.. .. .. $ 8.00
GABARDINA 110 ctms., varios colores, metro, a.. $ 9.00
GABARDINAS 110 ctms., pura lana, metro.. .. $ 15.00
CHEVIOT grueso, ancho 140 ctms., metro .. .. $ 15.00
PAÑO negro y a|m., 140 ctms. (verdadera ganga), metro.. .. .. $ 18.00
ESPONJAS de lana, metro.. .. .. $ 16.00

NOTA.—Avisamos a nuestra clientela que hemos recibido una gran variedad de artículos para la estación, todos de gran novedad, los que ofrecemos a precios de ocasión.

Alfombras Alfombras

Géneros para muebles, Felpas, Cretonas, Gdas. para escala, Linoleum, Corcho, Pisos, Felpudos, Cortinas, Stores y Lanzas de bronce, en todos estos artículos contamos con el mejor surtido en plaza a precios fuera de toda competencia, pues todas estas mercaderías son recibidas directamente de las mejores fábricas de Europa.

Visite hoy mismo nuestra casa y consulte nuestros precios.

Martínez Blanco y Cía.
ESTADO 64-72

Por más que golpee no
conseguirá romperla

PHILIPS
MILO ESTIRADO

Porque es
"PHILIPS"
LA LAMPARILLA MAS ECONOMICA, RESISTENTE Y DURABLE

Usela usted en el alumbrado de su casa, y al fin de mes la cuenta le indicará que es la lamparilla que no tiene rival.

Importadores:
Depto. de Electricidad de
MORRISON & Co.
AHUMADA 65-77 1-1 SANTIAGO

APROVECHE
MAÑANA LUNES LAS
OFERTAS SENSACIONALES
A PRECIOS IRRISORIOS

Gamuzas

DE LANA PURA, 130 centímetros de ancho, artículo muy fino, en 20 colores, de gran moda. Precio excepcional.
$ 29.50

VIYELLAS legítimas de lana, en una variedad de colores.
$ 12.50

MOLETON doble faz, en todos colores, artículo de mucho abrigo y de calidad superior; valía 15 pesos metro; ahora
$ 7.50

SOBRECAMAS de rico satín, tamaño grande y bien rellenas.
$ 34.90

TOALLAS felpudos, rica clase.
$ 3.90

Sección Hombres

SOMBREROS de felpa y de rico paño, estilos y colores de última moda.
$ 42.50 y $ 39.50

SOBRETODOS INGLESES forma Raglan, confeccionados en ricos géneros de lana; valían $ 250; ahora, precio de gran ocasión
$ 198

CALCETINES de medio hilo bien reforzados, artículo de mucha duración, el par
$ 2.40

GUANTES de cuero, café obscuro, el par
$ 16.90

Contecciones Abrigos

PARA SEÑORAS, confeccionados en ricas gamuzas y terciopelos de lana finas, inmensa variedad en todos colores
$ 190, $ 150 y $ 125

TRAJES SASTRE de gabardina de lana. Precio excepcional
$ 190

NOVEDADES
PARA NIÑOS Y NIÑAS
Llegó un hermoso surtido de vestiditos, abrigos y trajecitos de lana tejida, verdaderas creaciones

SECCION CRETONAS
CRETONAS.—Gran novedad de colores y estilos nuevos. Precio de ocasión, desde
$ 5.50 el metro

GASAS para cortinas, en blanco y color crema
$ 5.90 el metro

GASAS para visillos, precio excepcional
$ 2.90 el metro

ARPILLERA en todos colores, 1.40 mts. de ancho
$ 11.90 el metro

PUNTO griego para cortinas, 1.80 mts. de ancho
$ 6.90 el metro

COJINES de cretona, saldos a elegir
$ 10.90 cada uno

Los Almacenes Ingleses
STRUTHERS y Mc ROSTIE
ESTADO esquina HUERFANOS

PILOLINA

EL GRAN REGENERADOR DEL CABELLO

González con motivo de haber sido designado para integrar el grupo de jóvenes que se dirigirá a Norte América a perfeccionar sus estudios en la conocida manufactura Westinghouse, ofreciendo la manifestación el director de dichas escuelas, señor Teodoro Arancibia, en términos cariñosos y conmovidos.

ADHESIONES A UNA COMIDA.—

Las personas que deseen adherirse a una comida que se ofrecerá en el Club de la Unión el Martes 11 del presente, a las 8 1|2 P. M., en honor de don Arturo Izquierdo Valdés, con motivo de su próximo matrimonio, pueden pasar a inscribir sus nombres en la tesorería del Club.

CIRCULO DE DAMAS LA CARIDAD.—

Mañana Lunes 10, a las 5 1|2 P. M., en el local de costumbre, celebrará sesión el "Círculo de Damas La Caridad". Se encarece a las socias activas la asistencia por tener que tratar asuntos de importancia relacionados con la repartición de trajes para los niños pobres que se efectuará el Domingo 23 de Abril.

SOCIEDAD DE EMPLEADAS DE SANTA MARTA.—

Hoy Domingo, a las 2 P. M., tendrá lugar en el Externado de las Religiosas del Sagrado Corazón, Delicias 1483, la primera reunión del año de esta Asociación.

Se recomienda encarecidamente la asistencia a todas las empleadas que pertenecen a este centro.

MANIFESTACION.—

Ayer se llevó a efecto en el Club Alemán una manifestación ofrecida al Director-Gerente de la Casa Ph. Holzmann Ltd., doctor Carlos Heintel, con motivo de su próximo viaje a Europa.

Asistieron además del festejado los ingenieros don José Lindacker, don Carlos Kellermann, Dr. Ricardo Bastián, don Máximo Bastián, Haun y Horn, los señores Kercher, Frauenhoff y el Comendador don Edgar Oberstetter.

CLUB SECTOR SANTIAGO.—

La Comisión encargada para arreglar el Sector a San José de Maipo y El Volcán, que esta institución organiza para los días de Semana Santa, nos comunica que se han dado las órdenes respectivas en el Hotel de Francia de San José de Maipo para la atención con toda lase de comodidades a los excursionistas y buena alimentación a la caballada.

Se nota mucho entusiasmo en los círculos deportivos para asistir a este recorrido, al que concurrirán numerosas amazonas.

Para este Sector se han invitado a los Clubs de Paperchase de la capital y a distinguidos sportmen.

Las inscripciones seguirán abiertas en el Club Sector Santiago, Ahumada 56, hasta el Miércoles 13, a las 8 P. M.

ACADEMIA MUSICAL DE CHILE.—

Se ruega a los miembros que forman parte de la Orquesta, se sirvan concurrir a una reunión que tendrá lugar el Lunes 10, a las 9 1|2 P. M., en el Club de Señoras, para tratar de la participación de la Academia en conjunto con las sociedades corales Santa Cecilia y Bach, que se presentarán al público en el presente año.

TEA-ROOM DE GATH Y CHAVES.—

Durante la reunión social del Viernes pasado, día de moda en este salón, notamos a las siguientes familias de nuestra sociedad: Rodríguez Altamirano, Burr Rodríguez, Covarrubias Freire, Torretti Rivera, Pereira Montes, Prado Valdés, Tocornal Gandarillas, Larraín Vergara, Del Río Montt, Vicuña Ossa, Cruz Guzmán, Blanco Viel, Lecaros Garcés, Pinto del Río, Lyon del Río, Varas Montt, Del Río Aldunate, Montt Pinto, Vicuña Morandé, Balmaceda Casanueva, Bernstein de Sutil, Tonkin Soublette, Zegers Tupper, Altamirano de Sanfuentes, Ossa Lynch, Valdés Freire, Valdivieso Cifuentes, Vial Ovalle, Orrego Renard, Elgart Campbell, Prat Balmaceda, Prieto Subercaseaux, Velasco Bravo, Varas Velásquez, Matte Hurtado, Garcés Gana, Mackenna Subercaseaux, Prado Amor, Onfray Santelices, Waldemar Aldendorf, etc.

Para mañana Lunes la orquesta ha preparado el siguiente selecto programa:

Primera parte:

1. Burgmein. Bal de Noces.
2. Arensky. Serenade.
3. Kotlander. Tel-Me (Fox-Trot).
4. Ferraris. Habanera.
5. Delibes. Coppelia (Entr' acte et Valse).
6. Verdi. Un Ballo in Maschera (Fantasía).

Segunda parte:

1. Nicode. Suite from the South.
    a) A Legend from la Provence.
    b) Moorish Dance-Song.
    c) In the Tavern.
2. Moszkowski. Serenata.
3. Brahms. Danza Húngara N.o 13.
4. Horton. Petit Serenade.
5. Lack. Pizzicatto Bluette.

Consejos de la Comtesse Ivon

BOTICA DE TURNO.

Las familias nos agradecerán les recordemos que durante los días de Semana Santa permanecerá abierta la **Botica Gamboa, Portal MacClure esquina Merced**, cuya reputación por la exactitud en el despacho de recetas le ha dado justa y merecida fama.

EL MEJOR TONICO PARA REPARAR LAS FUERZAS.

Las personas débiles, anémicas, neurasténicas, necesitan un poderoso reconstituyente, cual es **Cerebrol**, que estimula las funciones del corazón y cerebro, regulariza la digestión, desarrolla el apetito, reconstituye los tejidos y huesos, da vigor, alegría y actividad y puede ser tomado por las personas más delicadas y los niños. Se vende donde **Daube y Cía., en la Botica Bruselas, San Diego 454; y en todas las buenas boticas.**

ABRIGOS DE PIELES.

Los fríos que, según anuncia Nuño, serán intensos durante este Invierno, nos obligan a pensar seriamente en la necesidad de proveernos de abrigos confortables para protegernos de sus rigores, y nada más elegante y adecuado que las pieles. **La Peletería Colón, Ahumada 226**, presenta una magnífica exposición que permite formarse una idea cabal de lo que se usa.

NOTAS DE LA MODA.

Es un problema difícil de resolver el de vestir con elegancia y distinción, como una parisién, cuando se tiene un presupuesto limitado, sobre todo en las circunstancias actuales, que la vida está tan cara.

Vestir chic y barato parece algo incompatible; sin embargo es posible cuando se tiene ingenio y se sabe buscar lo conveniente en el maremágnum del comercio de novedades que existe en la capital. Hemos descubierto, explorando el centro, una casa que vende cuanto puede desear una mujer elegante y de buen gusto: ésta es **La Galería de Novedades, calle Monjitas 819 y Veintiuno de Mayo 511**, que acaba de recibir las últimas creaciones de las telas en boga, como La Duvetine, el Kasha, la Perlaine, Raillane, Buradure, Jersey de lana y de seda, felpa, terciopelo chiffón, Agnella y Muflor. Además, ofrece el más hermoso y variado surtido de cinturones y adornos de azabaches para todos los gustos y aplicaciones. Otra novedad son los guantes de gamuza, previl y cabritilla, que armoniza haciendo juego con los maletines de última creación parisién.

Recomendamos visitar esta casa, pues sus precios son los más ventajosos, lo que explica la enorme clientela que llena sus almacenes comprando apresurada para no correr el riesgo de quedarse desprovistas.

LOS TEJIDOS.

Se acerca el Invierno y no es prematuro dar algunas indicaciones útiles sobre lo que se usará, a fin de prepararse oportunamente. Los tejidos se llevarán con verdadero furor, debido a que son tan prácticos y abrigadores. **La Fábrica de Tejidos de Punto, San Diego 7, casi esquina Alameda**, se ha especializado en estos artículos y confeccionado trajes, capas y chombas sobre medidas, para grandes y niños.

SECRETO REVELADO.

Muchas veces habrá llamado la atención el cutis aterciopelado que lucen algunas personas o bien el rejuvenecimiento que presentan otras. Seguramente se habrán preguntado cuál es el secreto que produce tan maravilloso resultado; tal vez las interesadas lo ocultarán con egoísmo muy explicable, pero yo voy a revelarlo en bien de todas: esa belleza se adquiere con el uso constante de la **Crema y Polvos Pavlowa**. Su único importador es la **Botica Italiana, de los señores Weinstein y Cía., calle Huérfanos 1020.**

BELLEZA DE LA BOCA.

Los poetas siempre han celebrado la incomparable belleza que da a la mujer una linda boca que al sonreír luce como una sarta de perlas su blanca y nacarada dentadura. Para esto es preciso usar dentífricos que limpien, conserven y den bello esmalte; al mismo tiempo tonifiquen y embellezcan las encías. Por eso recomendamos los **Elixires, cremas y polvos dentífricos** preparados por el **Laboratorio Chile**, que se venden en todas las boticas y perfumerías.

RESTAURADOR DEL CABELLO.

Una hermosa cabellera, abundante, limpia y sedosa es el mayor encanto femenino, y para obtenerla debe usarse la **Loción Capilar Werck**, que hace desaparecer la caspa, estimula y vivifica la raíz y favorece su crecimiento, evitando su caída. Se vende en todas las buenas boticas.

COMO UN SOL.

El aseo de los adornos y útiles de metales que tanto se usan en los hogares, es algo que preocupa a las dueñas de casa y siempre buscan un medio para poner todo luciente, brillante como un sol. Esto se consigue usando el **Solano** que vende la **Broncería Artística y Comercial de la calle de San Antonio N.o 36**. Es una especialidad para bronce, níquel, cobre, etc., indispensable para los autos y que quita toda oxidación.

TEJIDOS Y PIELES.

En interés de nuestras lectoras, siempre estamos preocupadas de llamarles la atención hacia los buenos artículos y la oportunidad para adquirirlos. **La Peletería y Fábrica de Tejidos, Alameda 459**, ofrece pieles finas. Además, tiene una sección especial para la confección de tejidos sobre medida a precios excepcionales.

AGUA DE COLONIA.

Este artículo no puede faltar en ningún tocador, no sólo como un elemento de perfume, sino muy principalmente por las propiedades higiénicas que contribuyen a embellecer el cutis; cuando se agrega al baño, lavatorio, así como en fricciones. El **Agua de Colonia Superior del Laboratorio Chile** es tan fina y bien preparada que basta usarla una vez para adoptarla. Venta, en todas las boticas.

BUENA SUERTE.

Es un sentimiento muy humano el deseo de adquirir una fortuna improvisada, sin trabajar, como al golpe de una varilla amágica de hada benefactora; por eso las loterías tienen cada día más entusiastas prosélitos, que toman números, decididos a conquistar el premio gordo, cuya esperanza les permita forjar planes de alegrías y bienestar produciéndoles una felicidad envidiable. La lotería de beneficencia de Buenos Aires es la más acreditada en Chile, con razón, porque con ella se han hecho muchas fortunas. Ahora se prepara el sorteo con un premio de **80 mil nacionales**, que tendrá lugar el 12 de Abril, cuyo pedido debe hacerse a la afortunada **Casa Humberto García, Pasaje Matte 39, Casilla 3834**, que ha tenido la suerte de vender tantos números premiados.

EL CINE.

Las diversas empresas teatrales que funcionan en la capital se hacen una activa competencia, en continuados esfuerzos para atraer a sus salas a nuestras familias.

Así se han mejorado las condiciones y comodidades de cada una; se esmeran en presentar las películas más atrayentes y artísticas; procuran siempre dar estrenos y variar a un público voluble por naturaleza. **El Teatro Alhambra** ha encontrado el secreto de clavar la rueda de la fortuna, haciendo que lo más distinguido de nuestra sociedad sean sus abonados permanentes que llenan esta simpática sala; esto es debido al buen criterio de sus empresarios que han tenido especial acierto en la selección de las películas, cuyos méritos y buen gusto le ha producido una serie continuada de triunfos artísticos uqe mantiene vivo el interés general.

Hoy Domingo, en especial y noche, se estrenará la hermosa y fina comedia que llamará vivamente la atención del público, titulada **Mandado del Cielo**, de la reputada firma **Goldwyn**, interpretado por **Tom Moore.**

BOCADOS EXQUISITOS.

El cultivo de las relaciones sociales necesita para estrechar los vínculos entre los amigos y parientes de algo más que los intereses de afecto y cariño o de gratitud, es indispensable materializar esos sentimientos enlazando las personas con la cadena de oro de los regalos en cada circunstancia importante de la vida, el nacimiento, el cumple-años, las bodas, el éxito de un negocio, un triunfo alcanzado, son motivos de obsequios. Para ella nada más recomendable que visitar La Confitería París, del señor **A. Robinet, calle San Francisco 256-258, Teléfono 2968**, donde encontrarán los más delicados postres, **Petit Fours, Biscuits Glacés, Helados especiales, bombones, chocolates**, etc.

LOS PIANOS.

La música es siempre el mayor atractivo para la vida social y de hogar; por eso las madres se esmeran en desarrollar el gusto en sus hijos y en cultivar la buena ejecución, porque bien saben que es el modo más eficaz para mantener la armonía y asegurar la felicidad del hogar. No basta tener buen gusto y disposiciones especiales para la música, es indispensable contar con buenos instrumentos como el piano, y de las mejores marcas, que ya están consagradas por la fama adquirida en largos años de triunfos.

Así se justifica la extraordinaria fama de que goza la marca Steinweg, cuyos únicos agentes y representantes en Chile es la **Casa Grimm y Kern, calle Ahumada 99, esquina de Moneda**, es la preferida en nuestra sociedad porque su firma agrega además una nueva garantía de la bondad de los instrumentos que vende.

Para convencerse prácticamente de lo dicho, recomendamos visitar sus salones donde encontrarán los modelos más nuevos de pianos **marca Steinweg** cuyo perfeccionamiento como instrumento musical saben apreciar los verdaderos dilettantes.

LAS GOLOSINAS.

La buena mesa es salud y alegría según Brillat Savarín, pero para ello es necesario adquirir provisiones de primera clase en almacenes que sean una garantía de honradez, frescura y buena calidad de los artículos que ofrecen. Para proveerse de cosas exquisitas recomendamos visitar **Le Petit Savoyard, calle Merced 802-806**, no confundir con otros análogos este establecimiento más antiguo y el que tiene el surtido más variado de fiambres, alimentos y comestibles, siempre sanos, frescos y bien preparados, listo para consumirlos; sobre todo llamamos la atención a sus especialidades en guisos preparados en charcutería, aves, quesos, frutas, conservas, mariscos que son verdaderamente exquisitos y económicos y que hacen las delicias de las personas de buen gusto.

Sus precios son muy razonables, lo que explica la enorme clientela que llena diariamente su local.

INDISPENSABLE EN EL HOGAR.

Es general costumbre en las familias el proveerse de aquellos medicamentos más indispensables que pueden ser necesarios en determinados casos. Hoy día se ha generalizado mucho en nuestro país la costumbre de usar remedios Homeopáticos que se administren en diversas formas o sirven para preparar soluciones; éstos son sencillos y cómodos por encontrarse preparados para emplearlos en caso necesario. Entre los múltiples recomendamos los tan conocidos remedios Homeopáticos del **Dr. Muyon**, cuya eficacia para resfriados, neuralgia, dolores de cabeza y oídos, influenza, grippe, reumatismo, corazón, hígado, riñones, etc., son de acción completamente eficaces, fáciles para tomar y sin peligro. Estos no deben faltar en ningún hogar. Se encuentran en su único depósito, **Pasaje Matte 40.**

COMTESSE IVON.

Tarde de Baile

Como de costumbre, hoy a las 5.30 P. M., tendrá lugar la matinée que todos los Domingos ofrece el profesor Aguilar a sus alumnos. Se admiten visitas solo en el caso de ser invitadas por los alumnos. Los cursos se efectúan los Lunes, Miércoles y Viernes. En la mañana, de 10 a 12, y en la tarde, de 3 a 8, en la noche, de 9 1|2 a 11.

Local: **EGAÑA 570**, entre San Isidro y Carmen.

CIGARRILLO HABANO

MURIAS

ES EL MEJOR

Casa Londres

CALLE 21 DE MAYO 611 - 613

Sigue con gran éxito la venta de nuestro variado surtido de

ABRIGOS PARA SEÑORAS Y SEÑORITAS

Modelos y colores de última moda en gamuza y terciopelo de lana.

Poudre de Riz PRECIOSILLA

Gran Baratura

Artículos religiosos de fantasía y oro.

JOYERIA INGLESA

913 HUERFANOS 913

I. JACOBS.

Mujer sin belleza es flor sin perfume
Cada caja de la renombrada
CREMA DEL HAREM
encierra un tesoro de hermosura

POUDRE RIZ
Los preferidos
IRANOR

Perfume exquisito - adherencia incomparable

HOY A LA VISTA

Vacas Holandesas Holstein Friesian
Finas por cruzamiento
Paridas y preñadas

HOLANDESES

Se Rematarán

El Martes 11
a las 2 P. M.

POR CAMBIO DE EXPLOTACION SE VENDERA EL TOTAL DE LA LECHERIA HOLANDESA DEL FUNDO "LORETO" (SANTA ANA) DE DON EDUARDO IÑIGUEZ

27 VACAS HOLANDESAS DE GRAN CLASE, TODAS PARIDAS, productoras de 15, 17 y 25 litros de leche al día cada una, nuevas y sanas. Estas vacas han sido compradas seleccionadas en los Criaderos de don Antonio Valdés C., Criadero de Santa Gabriela de don Félix Solar, Lolenco; de don Arturo Alemparte, de don Luis Vial Infante, de don Pedro Correa Ovalle y Criadero de los señores Valdés Huidobro.

25 VACAS HOLANDESAS CUBIERTAS, igual clase que las anteriores y de la misma procedencia, cubiertas por el Toro "San José", procedente del Criadero de don Domingo Tocornal M.

1 TORO HOLANDES, procedente del Criadero San José, de don Domingo Tocornal; sano y garantido para la reproducción.

1 CABALLO mulato, manso de montura, de 5 años, 127|128 angloárabe, apropiado para paperchase.

Eduardo Rodríguez y Cía.

2855 — HUERFANOS — 2855

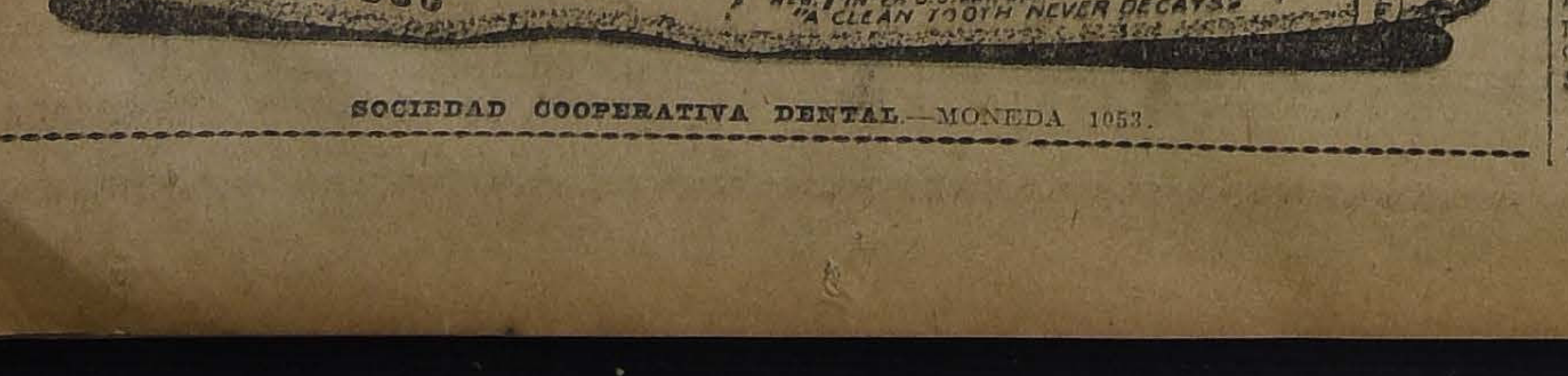

Pro-phy-lac-tic
REG. IN U.S. PAT. OFF.
MEDIUM
Pro-phy-lac-tic
FLORENCE MFG. CO. MADE IN U.S.A.
"A CLEAN TOOTH NEVER DECAYS"

SOCIEDAD COOPERATIVA DENTAL.—MONEDA 1053.

MUEBLES

de todos estilos, a precios bajísimos, vende

"LA UNIVERSAL"

Catedral 1131

Frente al Congreso

Damos facilidades en el pago. Entrega inmediata. 9-A.

Impermeables
DE SEDA

y gruesos para caballeros y señoras, se liquidan por cuenta de la Fábrica.

$ 125.—

AHUMADA N.o 148

Solamente por diez días. 9-A.

Para
Invierno

le servirán a Ud. los ternos, abrigos, sobretodos, trajes ricos de seda, lana, etc., que usó el verano tiñéndolos o desmanchándolos prolijamente en nuestros talleres. Los entregamos listos para usarlos inmediatamente.

Tintorería El Arte

AGUSTINAS 851, FRENTE AL TEMPLO SAN AGUSTIN Y DELICIAS 2192, PORTAL GRANELLO

VESTIDOS
IMPORTADOS

Felpa de seda negra, a $ 115 metro.

Terciopelo chiffons en colores, a $ 75 metro.

Gamuza de lana fina, a $ 55 metro.

M. C. de Trigos

116 AHUMADA 116

(Frente a Otto Becker)

BLANCHE

MONEDA N.o 1310

Gran exposición de Sombreros modelos

Elegancia Masculina

Es un problema serio vestir con elegancia y distinción porque es muy difícil encontrar un sastre que sea un verdadero profesional de escuela y no un aficionado más o menos práctico en el ramo.

El señor **SAMUEL BRINGEISEN**, cortador diplomado en **París y Londres**, que se ha formado en el famoso estudio **Roussel de la rue-du-Bourlois**, bien conocida de nuestros eldgantes que han vivido en París, atiende a su distinguida clientela en **CARMEN 50**, donde ofrece el mejor surtido de telas inglesas y francesas legítimas. Es un especialista en trajes de sport.

Cambiándole la ca
mujer

(Del "Household
Cualquier mujer que
tisfecha con su tez,
biarla y tener una
queño velo mortecino
vieja es un estorbo
tarse para dar lugar
rezca la piel vigorosa
hay debajo, dejándola
remedio antiguo y
mente sencillo, puede
te trabajo. Compre
colizada (en inglés
zed Wax) en una
y aplíquesela todas la
el rostro, lavándose
liente, por la mañana
colida" absorbe toda
ta y deja un cutis
co como el de un
mente, desaparecen
perfecciones de la
les como pecas,
llos, quemaduras de
de uso agradable,
mico. El rostro
tratamiento, parece
días mucho más joven

DULCE

Para fabricarlo, tenemos útiles a precios increíblemente cedazos, pailas, etc.

MERCERIA AGUSTIN
Ahumada 1

Agua de Colonia
DE LA ACREDITADA
MARCA
Condal
PARÍ
LAS DELIC
CHICOS
Y A GRAN

RAMIS CLA
Salón de Té
Orquesta tarde y noche
Tortas, Castillos, Pos
Chantilly y todo lo co
ramo, tenga usted pres
"LA ISLEÑ
DELICIAS 88

GAVILLA
ROLLED
WHITE OATS

EN SU CASA

Reinará siempre la alegría, si no hay chicos enfermos o con indigestión.

Para que estén siempre sanos, aliméntelos siempre con

Avena
Gavilla

Postizos de Ar

Los mejores trabajos, confeccionados con pelo francés, ondulación natural, son los que presenta el

ESTABLECIMIEN
"MAYO

TALLERES PROPIOS

Ondulación Marcel, peinados de estilo, masajes, manicure, pedicuro
BAÑOS TIBIOS Y CALIENTES. PELUQUERIA DE PRIMER ORDEN.

962 PORTAL FERNANDEZ CONCHA 962

(Al lado del Plaza Hotel)

TELEFONO 820 :-: CASILLA 3373

NOTA. — La CASA MAYO no tiene sucursales.

SPLENDID - HOY:
Dirección: Max Glücksmann

Colosales
MATINEES
Infantiles

3 P. M.: El emocionante drama
DE ENTRE LA NIEVE
Por la linda
ZENA KEEFE

4 P. M., "PARAMOUNT"
El Rapto Nupcial
Drama sensacional por el varonil
DUSTIN FARNUM

5 P. M.: La última creación
de la adorada
Olivia Thomas
LA VUELTA AL NIDO

6.30 — ESPECIAL DE GRAN MODA
Estreno de la ideal producción aristocrática de la "SELZNICK":

EL NOVIO DE LA CRIADA

Creación suprema de la lindísima y elegante favorita:

ELAINE HAMMERSTEIN

9.30: POR ULTIMA VEZ, POLA NEGRI EN "SUMURUN"

MARTES: PAULINA FREDERICK EN "LA FASCINACION DEL JASPE"

EL COMEDIA

Inicia en todo su esplendor su regia temporada a base de grandes estrenos. La Compañía Cinematográfica Italo-Chilena ha adquirido especialmente para el primer Cine-Palacio de Chile:

SEIS NUEVAS GRANDIOSAS PRODUCCIONES FOX

CADA UNA LLENARA EL TEATRO MUCHAS VECES

"HONRARAS A TU MADRE"

Protagonista: ESTRELLA TAYLOR. La más delicada y vibrante nota del cine sentimental.

"CUANDO NEW-YORK DUERME"

Con un reparto colosal. El drama que hará estremecer al público.

"LA REINA DE SABA"

Intérprete: BETTY BLYTE. Una maravilla de concepción y grandiosidad.

"FALDAS"

Creación del cómico de moda: CLYDE COOK. Película de largo metraje y picardías. Exhibida ya 500 veces en Buenos Aires.

"UN YANKEE EN LA CORTE DEL REY ARTURO"

Protagonista: WILLIAM FARNUM. Una fantasía heroicómica llena de incidencias.

"DEBE UN MARIDO PERDONAR?"

Un problema de trascendental importancia en la vida moderna.

T. DELICIAS
ALAMEDA ESQ. S. ALFONSO

MATINEE, a las 3: FUNCION DOBLE: EDDIE POLO presenta su última colosal creación con el estreno de los episodios 1.o, 2.o y 3.o de

EL HIJO DEL CIRCO

Además. episodios 10. 11 y 12 de EL HOMBRE MONO.
ESPECIAL: Ultima exhibición de la película de DESNUDOS ARTISTICOS:

CUERPO Y ALMA

Por la escultural AUDREU MUNSON.
IMPORTANTE: Se pone en conocimiento del público que esta película es la auténtica "Cuerpo y Alma", y no la que con nombre mistificado exhiben otros teatros.
NOCHE: Función doble: ¡2 - Estrenos sensacionalísimos - 2!:

El Proscrito y La Mujer y El Cadáver

T. MUNDIAL
GALVEZ 447 - PLAZA ALMAGRO

MATINEE, a las 3: FUNCION DOBLE: FRANKLIN FARNUM, el rey de la selva, en su creación de luchas, combos y sensacionales aventuras:

LA CASACA ROJA

Además, episodios 7, 8 y 9 de EL HOMBRE MONO.
ESPECIAL: ¡Sensacional acontecimiento! ¡Fenomenal estreno serial! EDDIE POLO. el atleta invencible, en los episodios 1, 2 y 3 de su última creación serial, con aventuras de su propia vida:

EL HIJO DEL CIRCO

NOCHE: FUNCION DOBLE. ¡2 - Emocionantes estrenos - 2!:

Momentos Trágicos y La Mujer y El Cadáver

TEATROS - MUSICA - CINES

SANTIAGO

PIERRETTE FIORI.— Con tea ro lleno dió ayer sus dos funciones l conjunto de Variedades en que igura Pierrette Fiori, afirmando en orma muy manifiesta su prestigio e buena artista. La simpática to adillera recibió anoche aplausos uy entusiastas del público que la bligó a cantar varios números fuea de programa. La troupe de los Marocco, en sus diversos números e malabarismo y zapateo y el proesor Hansen con sus experiencias e trasmisión del pensamiento, ompletaron el agradable programa ie anoche.

Para hoy se anuncian tres funiones, matinée, selecta y noche, ada una con programa muy vaiado.

Pierrette Fiori se despide mañana del público de Santiago.

EL ELENCO SERRADOR MARI.—Tenemos a la vista el elenco de a Compañía de Comedia Moderna Serrador Mari, cuyo personal, seún el elenco, ha sido totalmente reormado. Lo damos a continuación, or orden alfabético:

Actrices: Figueras Angelita, Garía Rosita, Mari Josefina, Mendoza Aurora, Ruiz Concepción, Santés María L., Serrador Nora, Serrador Teresa, Serrano Pilar, Serrador Peita, Voyan Aurora, Verdejo Antoia.

Actores: Bracelis Francisco, Bela Roberto, Carreras Nicolás, Chico e la Peña Norberto, Fernández Daío, Jiménez Francisco, Lainez Franisco, Mendoza Armando, Prada Joé, Serrador Esteban, Serrador Esteban (hijo), Serrador Juan.

El debut de esta compañía se fectuará sin falta el próximo Mares, 11 del corriente, con la obra rágica de López Pinillos, titulada "El caudal de los hijos". El decoado, atrezo y sastrería de la Compañía, ha sido también completamente renovado.

UNION CENTRAL

DANZAS Y VARIEDADES.— El onjunto de variedades que actúa n este teatro y en el que figura a bailarina Anna Petrowa, anuncia us últimas funciones. Para hoy el artel lleva tres funciones:

Matinée: programa especial para niños, en que Mario Alfaro hará trabajar sus autómatas.

Especial: Bailes clásicos por Ana Petrowa y Jan Kaweski.

Noche: Bailes clásicos y números de Mario Alfaro y el profesor tothig.

COLISEO

COMPAÑIA NICANOR DE LA SOTTA.—Con una concurrencia numerosa se reprisó anoche la obra de Juan Ibarra, "Flores del barranco", obra que ha gustado al público.

Para hoy anuncia esta Compañía tres funciones.

Matinée: "El sueño de un vaquero", de Nicanor de la Sotta y "Choros al canasto" de Rojas Gallardo.

Especial: "Golondrina".

Noche, "Tristán Machuca", obra cómica en tres actos de Rojas Gallardo, estrenada con éxito la noche del Viernes.

PASION Y MUERTE DE N. S. J. —La Compañía de la Sotta está ensayando la obra "Pasión y muerte de N. S. J.", la que se pondrá en escena los días de la Semana Santa. Se informa que el Arzobispado ha concedido un permiso especial a esta compañía para la representación de este drama.

ESMERALDA

COMPAÑIA RAMBAL. — Tres funciones dará hoy en el nuevo Teatro Esmeralda la Compañía Rambal de dramas policiales. En la matinée, a dos pesos las plateas para adultos y a $ 1.50 las infantiles, repetirá "Los dos pilletes", el drama de aventuras de Pierre Decourcelle, de cuyo rol protagonista hace una creación el pequeño artista Alvarez Angulo.

En las funciones de tarde, a las 6.05 y de noche, a las 9.15, se estrenará en este coliseo "El guante rojo", drama de aventuras basado en el mismo argumento de la popular vista de aventuras por Mary Walcamp. En la escena hablada esta obra resulta muy interesante.

—Mañana se representará "Santa Isabel de Ceres".

MUSICA

PROXIMO CONCIERTO SORO.— A fines del presente mes el compositor nacional señor Enrique Soro Barriga, dará en uno de los teatros más importantes de nuestra capital, una interesante audición de sus obras, en la que estrenará dieciséis de sus más recientes composiciones para piano.

CONCIERTO SINFONICO TRITINI.—El concierto que este año dará el maestro Américo Tritini revestirá caracteres especiales, pues en su totalidad, ya sea en el programa y el homenaje que tributa, son una novedad interesante.

En efecto, se ha querido honrar la memoria del insigne compositor francés, recientemente fallecido, Camilo Saint - Saens, y, para el caso, la audición que se organiza, es la más simpática manifestación de arte que se pueda dar en homenaje de un compositor de música.

En el programa figuran diversas composiciones de Saint Saens que se ejecutarán por primera vez en Chile, tales como los poemas sinfónicos "La Jeunessse d'Hercule" y "Le Rouet d'Homphale", fuera de algunas obras para piano y orquesta y dos pianos.

La orquesta estará a cargo del maestro Luis E. Giarda, quien ha hecho estudios especiales del genial compositor.

Este concierto se efectuará en uno de los principales teatros, que ostentará el 28 del actual, día del concierto, un hermoso golpe de vista, si hemos de considerar el entusiasmo que dicho concierto ha despertado, pues los ensayos que ya han comenzado a activarse, darán por resultado un hermoso concierto.

TEATRO SANTIAGO

Merced entre Plaza y San Antonio

Empresa Ernesto Bouquet

Martes 11 de Abril. Debut de la Compañía de Comedia Moderna

SERRADOR MARI

Estreno de la obra trágica, en 3 actos, de López Pinillos.
EL CAUDAL DE LOS HIJOS

VIDA TEATRAL ARGENTINA

La temporada 1922. — Su iniciación. — Obras nuevas

(ESPECIAL PARA "LA NACION")

Buenos Aires, 15 de Marzo de 1922.

El año teatral acaba de iniciarse. Tiene la temporada de 1922 perspectivas en verdad halagüeñas; muchas son las compañías que cultivarán este año el teatro nacional y muchas son también las que nos mostrarán teatro extranjero. Es una de las más variadas la temporada que comienza. Hasta Benavente nos visitará... Pedir más, aquí donde estamos acostumbrados a las seiscientas representaciones de un sainete de arrabal, es grosería...

Un conjunto nacional, dedicado al género cómico, el de la característica Orfilia Rico, principió la temporada nacional del presente año. En el teatro Liceo, con el estreno de la comedia en tres actos "¡Criolla vieja!", del doctor Pedro Benjamín Aquino, hizo su presentación la compañía el Miércoles 8. La obra elegida para el "debut" gustó al auditorio; hay en "¡Criolla vieja!" las cualidades que a nuestro público le agrada encontrar en una obra reidera. No es ésta una producción de grandes méritos. No. Es una sencilla pieza de costumbres; un trabajo en que fácilmente se advierten motivos de observación. Es comedia a ratos y a ratos sainete. Su asunto no da lugar a los tres actos en que se le ha dividido; de su simpleza y poca médula, nacen muchas fallas de técnica. Sólo cuidó el autor la figura de mujer—¡criolla vieja!...— que se mueve en primer plano de la obra; quizá el descuido de los demás tipos perjudique el mejor desarrollo de la pieza. Esta criolla del doctor Aquino es una de esas mujeres nuestras, hoy poco fáciles de encontrar, que sabe poner paz y orden en un hogar donde las ideas de dos mujercitas y de dos hombres, esposos de estas mujercitas, traen todo revuelto. De no haberse recargado en algo el colorido de este personaje—personaje interpretado en forma encomiable por la señora Orfilia Rico—la obra del doctor Aquino resultaría más completa, y en especial, menos monótona.

Si el público adepto al teatro rió "¡Criolla vieja!", en el Liceo, la noche del Miércoles, lloró la siguiente—Jueves 9—en el Marconi, ante las atribulaciones de una madre, de una mujer que lleva sobre sus hombros la pesada cruz de un pecado juvenil, ocultado al casarse... Tal la idea central de "Alma doliente", el drama en tres actos, original del señor José J. Berrutti, estrenado por la compañía nacional de Blanca Podestá para su iniciación en la sala de referencia. El tema de la obra es de los más trillados. El señor Berrutti lo ha desarrollado en forma melodramática, acentuando tal carácter en algunas escenas. En palcos y patio de plateas, lloran las damas... No llora el apuntador porque éste sabe que en el teatro todo es convencional: hasta las madres que ocultaron un desliz de su juventud... Es, en fin, lamentable que el señor Berrutti haya llevado a la escena un asunto harto explotado en la novela, en el teatro y en el cinematógrafo; un asunto vulgar, sentimental en extremo. "Alma doliente" recuerda, por los procedimientos emocionales empleados, por su asunto y por sus intrigas, el teatro en auge durante el siglo XIX...

La interpretación, muy correcta, hizo que la obra produjera en el público emoción intensa. Blanca Podestá que reaparecía como primera actriz tras largo y lamentable receso, volvió a merecer las entusiastas ovaciones que hace un lustro apenas, la saludaban en homenaje a su vigoroso temperamento dramático. Es indudable que la escena nuestra ha ganado no poco con la reincorporación de la señora Podestá al género serio. Otros artistas, como Morganti—un actor joven y completo—y Evaristo Lillo, compartieron los aplausos con la protagonista. Evaristo Lillo, primer actor cómico del conjunto, interpretó muy acertadamente su personaje. Este discreto artista chileno, incorporado recientemente a la escena argentina, promete ocupar lugar destacado... si prosigue encariñándose con el estudio.

Otra compañía, pero no nacional, inició su temporada el Jueves 9: la española de Concepción Olona, en el teatro Victoria. La inteligente actriz española, separada ahora de su esposo y antes obligado compañero de labor, el actor Manuel Salvat—cómico muy malo...— ha formado un homogéneo conjunto, en el cual aparecen los nombres de dos artistas chilenas: la actriz de carácter Asunción Puente y la dama joven Pilar Mata, elementos llegados a la Argentina con la compañía de Arturo Mario. Los demás componentes del conglomerado artístico de la señora Olona son artistas conocidos por nuestro público. La obra elegida para presentación fué "Fedora" de V. Sardou, por la cual pasan cuarenta años de vida sin envejecerla. Los resortes de melodrama que Sardou tocaba con tanto acierto en su época, emocionan hoy como entonces. En las obras de Sardou se advierten intrigas bien planteadas; un acto deja pendiente al auditorio de cierta incertidumbre que será despejada en el otro... Pero en las obras de Sardou, en "Fedora" especialmente, no hay ideas, no hay cosas reales, no hay verdad humana...

"Fedora" vivió breve vida en los programas. Al día siguiente de su primera representación cedió lugar a la comedia "Frente a la vida", tres actos por Manuel Linares Rivas, obra nueva para nosotros. Este trabajo del escritor español constituye, quizá, la nota más descollante de la temporada apenas iniciada. No son para repetidos los méritos de Linares Rivas. Novelista, político, dramaturgo, educacionista y hombre de actualidad hispana, don Manuel Linares Rivas, ha sabido consolidar un positivo prestigio de intelectualidad. Su teatro merecerá muchos reparos; ha llegado a censurársele su imitación benaventina... ¡Pero bueno es reconocer que hay en "La garra", en "Como las hormigas..." y en otras de sus obras, la personalidad vigorosa de un escritor. En "Frente a la vida", la obra estrenada en la Victoria, Linares Rivas presenta un asunto que, por su ambiente y por su construcción, pertenece a la alta comedia. Una mujer joven, agraciada, buena—¡oh! bondad, te impones a la belleza!...—lucha contra las vicisitudes impuestas a su felicidad por el medio en que transcurre su vida. Grande, noble corazón, esta mujer sabe vencer en la cruenta lucha entre conciencia y destino. El autor no nos dice si el halago de mejores tiempos o si el triunfo completo de las aspiraciones de la protagonista, llegan a acariciar su alma templada por la desdicha y el dolor. No nos lo dice y la obra termina así, sin efectismo teatral alguno, con mucha verdad, verdad trasuntada por diálogos transparentes, flúidos, en que reflexiones de amarga realidad son pronunciadas con dulzura franciscana y emocionan sutilmente al espectador. "Frente a la vida", salvo algunos yerros de técnica— ¡siempre la técnica!—es obra de cierta enjundia, ya que expone con propiedad un problema social moderno. ¡Lástima que su teatralidad sea defectuosa!...

Un breve paréntesis se abre en la actividad teatral desde el Viernes 10, fecha del estreno de la precitada obra de Linares Rivas, hasta el Miércoles 15, día en que inicia su actuación en el teatro Apolo, la compañía nacional de sainetes César Ratti. Dos obras estrenó esa noche el conjunto: "El taita de Triunvirato", de Luque Lobos, y "Capaz de montar un potro y sofrenarlo en la luna", de Alberto J. Ballestero. La primera pieza, en un acto, es un trabajo con tintes líricos y sentimentales. El "taita" que da nombre a la obrita es un joven de posición acomodada, un "niño bien", que cambia las flamantes y modernas prendas confeccionadas donde Harrod's, por las del compadrito orillero, para así merodear por los barrios excéntricos y seducir muchachas humildes, obreras, que luego abandonará. Mas, no siempre el triunfo le acompaña en sus aventuras. Una le fracasa: el hermano de cierta joven pobre seducida, llega a enterarse de la condición social del supuesto "taita" y comunica al padre de éste, respetable señor, las fechorías de su hijo. La obra termina en casamiento merced a la noble intervención del papá... La muchacha humilde se une al "taita"...

"El taita de Triunvirato" es una pieza muy simple. Su asunto, que según se infiere de lo expresado, tiene algún interés, no ha sido desarrollado con acierto. Lo mismo ocurre con la obra del señor Ballestero. Poca confirmación—el título es erróneo— tienen a través de esta pieza, los valientes versos del "Fausto", de nuestro poeta Estanislao del Campo: "Capaz de llevar un potro y sofrenarlo en la luna". Es la obra del señor Ballestero de esas piezas reideras en que la sola lectura del título promete una serie interminable de buenos efectos teatrales. Pero "Capaz de montar un potro y sofrenarlo en la luna", es como determinados políticos: promete mucho pero no cumple... La interpretación de ambas producciones permitió apreciar la homogeneidad del conjunto César Ratti y la facilidad cómica de este joven actor.

Ha vuelto a la Comedia, una vez cumplida con aceptación su temporada en el Urquiza de Montevideo, la compañía española de zarzuelas y revistas Aída Arce-Miguel Lamas. El primer estreno ofrecido—el conjunto se presentó días antes de carnestolendas con dos obras conocidas, "Las corsarias", que cumplió seiscientas representaciones consecutivas, y "El amor de los amores"— fué "La mujer de la casa", de José Fernández del Villar, una de las últimas novedades teatrales matritenses. En esta pieza, dada a conocer en la presente semana, se desarrolla un asunto nada nuevo, pero sí no exento de interés. Es aquel de la buena mujer que por hacendosa y de su casa, aleja de ésta al marido, hombre fastidiado de la rigidez caseril de su consorte. Un ardid bien empleado hace que la mujer consiga retener a su vera al compañero; y este ardid es sencillo: depone la esposa su hostilidad, se torna cariñosa, no abruma con palabras ásperas al marido cuando éste regresa algo beodo de la taberna próxima; en suma, muchos mimos, muchas caricias, y para rematar la estratagema, una notita de celos... Y el marido no vuelve a renegar de su casa ni a perder las noches en las tabernas...

"La mujer de su casa" tiene diálogos felices y situaciones de eficaz comicidad. En su interpretación obtuvo justas palmadas la tiple Emilia Rico. El señor Lamas hizo reir con sus seguros efectos hilarantes. La señorita Lamas, que es una tiple en formación, mostró buenas aptitudes. Todos fueron aplaudidos. Nuestro público es muy benévolo...

LUIS MARIA ALVAREZ.

TEATRO COLON

SAN PABLO Y TEATINOS

Matinée: De aventuras y cow-boy.

LA CASACA ROJA

por FRANKLIN FARNUM.
Especial y noche:
Estreno extra super,

¿Es su esposa debidamente atendida?

Sábado 15: Especial y noche:

EDDIE POLO
en su última serial

El Hijo del Circo

18 episodios.

TEATRO SANTA LUCIA
Hoy, de 6 a 8 P. M.
GRAN BAILE
REGIA ORQUESTA

TEATRO IMPERIAL. — HOY TRES FUNCIONES DOBLES

MATINEE
LA HUELLA del GAVILAN
Episodios 10, 11 y 12.
EL HOMBRE DE LA MEDIA NOCHE
Episodios finales.
Miércoles 12, colosal estreno:
LA VENUS DEL MAR
Grandes escenas tomadas en el fondo del mar. Sensacional lucha de un hombre con un pulpo monstruoso.

ESPECIAL.— Episodios finales de
EL HOMBRE MONO
y PROGRAMA COMICO FOX N.o 12, compuesto de MIRADAS ASESINAS por las Chicas atléticas; Mutt y Jeff, profesores de SHIMMY.
CAMPEON DE PESO BRUTO, por CLYDE COOK.
NOCHE.— Dos colosales estrenos.
¿ES UD. MASON?
Los secretos de la masonería.
EL CAMINO DE LA MUJER ENAMORADA
Estreno de la notable producción de lujo.

IMPERIO - HOY - 4 GRANDES FUNCIONES - 3 ACONTECIMIENTOS DE ARTE

HOY - MATINEE, a las 3 P. M., dedicada al mundo infantil y especialmente a las madres de familia. El tierno y conmovedor poema:

La Vuelta al Nido

que canta a la ternura del hogar y nos hace agradecidos para con nuestras madres. Protagonista: la gran trágica

MARY ALDEN

HOY - SELECTA, a las 4.40: Espectáculo óptimo de sección artística. La excelsa visión de desnudos de arte:

Cuerpo y Alma

Por la célebre modelo de belleza clásica:

AUDREY MUNSON

ESPECIAL Y NOCTURNA, a las 6.30 y 9.30, respectivamente. Estreno absoluto en Santiago, U que estudia la psicología femenina y la enigmática sonrisa de la mujer:

LA MUJER ENIGMA

Obra de lujo y opulencia. en que luce su elegancia, belleza y talento artístico, la gloriosa est

GERALDINA FARRAR

CINE ALHAMBRA — HOY — TRES FUNCIONES

MATINEE, a las 3 P. M., en punto: Reprise de los tres primeros episodios de la más estupenda de las series del popular **EDDIE POLO**:

EL HIJO DEL CIRCO

ESPECIAL Y NOCTURNA: La hermosa creación GOLDWYN:

FUEGO EN UN CORAZON o MANDADO DEL CIELO

Comedia de amores y originales incidencias, por la pareja favorita:

TOM MOORE Y ELENA CHADWICK

VICTORIA :—:

MATINEE: Por última vez, los 3 episodios finales de la serie exótica:

EL HOMBRE MONO

ESPECIAL Y NOCHE: TOM MOORE y ELENA CHADWICK en el hermoso estreno GOLDWYN:

MANDADO DEL CIELO

SAN MARTIN

MATINEE: Por última vez

EL HOMBRE MONO

Capítulos 13, 14 y 15, finales.

ESPECIAL Y NOCHE: Sensacional estreno! cionante super-producción GOLDWYN:

LA VUELTA AL NIDO

COMEDIA — LOS CUATRO ESPECTACULOS DEL DIA CON LA MEJOR PELICULA DEL MOMENTO HOY

MATINEE, a las 3:

PROGRAMA COMICO "FOX"

El más grandioso éxito de **CLYDE COOK.**

1.o Actualidades mundiales. 2.o Miradas enemigas. 3.o Mutt y Jeff profesores de Shimmy. 4.o CLYDE COOK en "Campeón de peso bruto".

SELECTA, a las 4¾:

LA VENUS DEL MAR

El desnudo femenino entre las ondas del mar. Impresionante espectáculo cuyas escenas principales se llan en el fondo del Océano.

SOIREE, 6.30 :—: NOCTURNA 9.30

GAUMONT - HARRY presenta su más hermosa comedia dramática:

EL DULCE PLACER

Obra de alto espectáculo, donde se desarrolla un tema basado en una de las más fuertes pasiones humanas. El más selecto grupo de artistas de Francia interpretan esta obra, que dedicamos a las familias.

REPARTO: **Mlle. GINA RELLY**, del Teatro Capucines; **Mr. PIERRE MAGNIER**, del T. de la P. de St. Martin; **Mr. ROUX**, del T. Varietés; **Mr. VIBERT**, del T. Antoine; **Mr. STEPHENS.** del T. Ateneo.

Grandiosa creación de la linda actriz

GINA RELLY

del Teatro Capucines de París.

PELICULA TOMADA EN LOS MAS BELLOS PA JES DE LA COSTA AZUL. (NIZA, MONTECARLO, E

MARTES: "LA SOMBRA AMARILLA". Primera cinta alemana del "COMEDIA". Creación de SARA ALMASSI

HOY REPUBLICA (AVENIDA REPUBLICA 239). — Teléf. Inglés 3613

MATINEE a las 2 1\|2. — Platea, niños 0.80; Balcón, grandes $ 0.80.

EDDIE POLO, en

EL HIJO DEL CIRCO (1.a Funcion)

y CHAPLIN ARMAS AL HOMBRO

ESPECIAL a las 6.15, y NOCTURNA a las 9.30.

EL PROSCRITO

por Katherine Mc. Donald y Allirt Dexter. Moralidad absoluta.

HOY. — T. IRIS. — (CASTRO 130)

MATINEE infantil a las 2 3\|4.—2.a función

EL HOMBRE MONO

El Guardián de la Esquina

por TOM MOORE.

Especial a las 6.15.— Nocturna 9.30.

Escándalo en Priva

por la sucesora de Constance Talmadge, la tadora MAY Mc. AVOY.

MIERCOLES 12: Quinto Miércoles de Moda.— Quinta película extraordinaria. La más original y lujosa de las grandes creaciones del año

EL DIABLO ANTE LA CRUZ

IMPERIO

VIERNES SANTO.— La mejor reconstitución del Sagrado Drama Bíblico.

Vida, Pasión y Muerte de N. S. Jesucri

Copia recién llegada, se exhibirá en los teatros Imperio, Alhambra, Victoria y San Martín, con acompa música sacra y harmonium.

Comedia

MIERCOLES, ESTRENO NACIONAL

"EL EMPUJE DE UNA RAZA"

Chile ante la propagan miga, responde con esta tación de su esfuerzo vis TACNA A MAGALLANES niendo sus industrias, su des, sus actividades y los m sos paisajes que se admiran das las regiones de su larg sión.

NOTICIAS CINEMATOGRAFICAS

SPLENDID

Para hoy ha confeccionado esta simpática y elegante sala un selecto programa cuyos números son de diferente índole y de gusto muy refinado.

En la matinée de las 3 P. M., se estrena una interesante película titulada "De entre la nieve", que es una serie de aventuras que se desarrollan en las selvas del Canadá y en que Zena Keefe y Ralph Lewis protagonizan en forma digna de los mayores elogios.

A las 4 P. M. se exhibe el emocionante drama editado por la casa Paramount, titulado "El rapto nupcial", creación del aplaudido actor norteamericano Dustin Farnum.

En la tercera sección, a las 5 P. M., se presentará la encantadora y delicada producción de la Casa Goldwyn "La vuelta al nido", que tantos comentarios elogiosos le ha valido a la prensa de la capital y que es recomendable ampliamente por el gran interés psicológicó que posee y la delicadeza única en materia de sencillez y realidad.

En la tanda de las 6 P. M., se estrena "El novio de la criada", que hemos venido anunciando desde hace tiempo y que promete ser un éxito de temporada.

Su argumento se adapta perfectamente al temperamento algo amoroso de nuestra juventud y como las situaciones que presenta, a más de ser de extraordinaria originalidad, tiene sus tintes divertidos, el éxito deberá ser, pues, completo.

Es ésta la historia de un muchacho de la alta sociedad neoyorkina, un afortunado en millones, que en medio de sus diversiones alcohólicas confunde a una señorita con una criada, de quien se enamora y con la cual pretende contraer matrimonio, a pesar de la consabida oposición de su casa. Ella se mantiene fingiendo tal situación, en forma que el desarrollo de la film se hace por momentos más interesante y simpático.

Desempeña el rol más importante Elaine Hammerstein, una de las más elegantes y simpáticas actrices del cine, siendo secundada por el gentil Niles Welch; ambos hacen de esta film una verdadera obra de arte.

"SUMURUN".— Por último, en la sección de las 9.30, se reprisará esta hermosa película que tanto éxito ha tenido por su mérito verdaderamente extraordinario.

Ya la hemos comentado y sólo nos queda que decir que su atractivo es evidente, tanto por su argumento, completamente nuevo, como por la interpretación que de ella hace Pola Negri, mujer que de por sí tiene el misterioso atractivo de la oriental.

TEATRO UNION CENTRAL

Empresa ANSALDO, QUEIROLO y Compañía

ESPECTACULO DE VARIEDADES

Hoy Domingo 9 de Abril de 1922

3 últimas funciones. 3.

Matinée a las 3 1\|2.

Escogido programa con los mejores números de

FRANZ ROTHIG Y MARIO ALFARO

con su familia de muñecos.

Vermouth a las 6 1\|2 y Noche, 9.45, con variado programa.

COMEDIA

Las cuatro funciones que anuncia hoy esta sala, están bien seleccionadas. Se ha escogido cuatro programas que por sí solo son de gran atracción En primer lugar se destaca la matinée con su carácter altamente cómico, formado por las obras que más triunfo han tenido en el extranjero y entre nosotros. Este espectáculo es el programa cómico Fox.

En selecta: "La Vénus del Mar", espectáculo que más sensación ha causado en nuestro público y que ofrece el particular mérito de retratar la vida submarina. Esta obra la interpreta la célebre actriz Betty Hilburn, célebre nadadora y además la silueta femenina más bella de los Estados Unidos.

La soirée y la nocturna se hacen con un estreno de alta novedad: "El dulce placer", la más fina comedia que haya llegado en 1922 a Chile, procedente de Francia. Esta pieza ha sido editada por la célebre manufactura Gaumont-Harry.

Tiene un reparto a cargo de los más distinguidos artistas franceses pertenecientes a los teatros más famosos de París.

IMPERIO

LOS CUATRO ESPECTACULOS DE HOY. — Las cuatro funciones que en el día de hoy presentará esta sala, son tal vez las de mayor importancia artística que se nos haya ofrecido en conjunto. Las producciones que aparecen anunciadas son todas óptimas y están además ya prestigiadas por el éxito.

En la matinée, será proyecta por undécima vez en Santiago, la película dramática, original de la Goldwyn Pictures, titulada: "La vuelta al nido" Este gran film lo protagoniza, como es sabido, la gran trágica americana Mary Alden y es una obra que ha obtenido el aplauso espontáneo de todo espectador, pues la forma en que está desarrollado su bello argumento es de una fuerza emotiva a la que nadie puede sustraerse.

En la sección selecta de las cuatro y media, se reprisará una vez más la hermosa visión de desnudos artísticos: "Cuerpo y Alma", cuyo rol principal está a cargo de Audrey Munson, la célebre modelo de belleza clásica.

En la sección especial, como en la nocturna, será presentado el estreno: "La mujer enigma", inspirada creación de Geraldina Farrar, la brillante estrella americana. Esta producción, cuyas escenas son una exposición de suntuosidad y moda, es un acertado estudio de psicología femenina.

ALHAMBRA

Siguiendo su costumbre de los Domingos, el Alhambra repetirá en su matinée de hoy los tres episodios de la serie del Viernes, que en este caso corresponden al estreno "El hijo del circo", la sensacional creación de Eddie Polo.

En la especial y en la nocturna, se presentará un estreno que es absoluto en este Teatro, el de la impresionante creación Goldwyn: "Mandado del Cielo", que interpreta la pareja de artistas favoritos del público: Tom Moore y Elena Chadwick. Este romance de juventud, rodeado de originales incidencias, cuenta además con la valiosa cooperación de hermosas y prestigiadas estrellas que completan su reparto.

SAN MARTIN

En su matinée, este Teatro ofrecerá hoy la última función de "El hombre mono", estrenando los capítulos finales de esta serial exótica. En la especial y en la nocturna, tendrá lugar el estreno de la producción Goldwyn: "La vuelta al nido", obra bellísima de gran fuerza emotiva, interpretada por la célebre trágica americana, Mary Alden, llamada la Sahra Bernhardt del cinematógrafo. Cabe decir aquí que el grandioso éxito obtenido por este film extraordinario se prueba con el hecho de ser las de hoy las duodécima y decimotercia exhibiciones.

VICTORIA

En la matinée de hoy se exhibirá por última vez la función final de las series: "El hombre mono", con la reprisse de los episodios: 13, 14 y 15. En la especial y en la nocturna será estrenada la producción Goldwyn: "Mandado del Cielo", comedia de juventud y originales incidencias, que protagoniza Tom Moore y varias estrellas de prestigio, a cuya cabeza marcha Elena Chadwick.

IRIS Y REPUBLICA

El Iris, en su sección de las 2.45, estrena la segunda función de la vista en series titulada "El hombre mono" y la comedia "El guardián de la esquina", creación de Tom Moore.

En la especial, de las 6.15 y en la noche "Escándalo en privado", por May Mac-Avoy, film que viene precedida de grandes comentarios elogiosos.

El República estrena en la matinée de las 2.30, la primera función de "El hijo del circo", film en series interpretada por Eddie Polo. Además, se exhibirán "Chaplin armas al hombro" y la segunda serie de "El hombre mono".

TEATRO SANTIAGO

Merced entre Plaza y San Antonio.
—Empresa Ernesto Bouquet
Tournee de despedida de la célebre artista PIERRETTE FIORI

Hoy Domingo 9 de Abril. Hoy

Tres grandes funciones. Tres.
Unica matinée a las 3.15. Vermouth a las 6.30. Noche a las 9.30
THE MAROCCO BOYS
PROFESOR HANSEN
PIERRETTE FIORI
Mañana, despedida de Pierrette Fiori.

En la sección especial de las 6.15 y en la nocturna, el drama Artcraft "El proscrito", obra altamente moral y de un tema interesante muy bien desarrollado.

OLYMPIA

En la matinée se presentará la divertida comedia, dedicada al mundo infantil, titulada "Allí hay dinero", interpretada por Will Rogers.

En las secciones especial y noche, la novela de amoríos "La caída de un imperio" por Cullen Landis.

DIECIOCHO

Hoy presenta este cine tres atrayentes funciones. En la matinée "La caída de un imperio" y "Chaplin inmigrante".

Especial y noche "La primera novia" y "Almas enemigas".

Cuenta esta sala con una buena orquesta en que se destaca el señor Luis Flores.

COLON

Para sus tres funciones anuncia un hermoso programa que es como sigue: Matinée "La casaca roja", por Franklin Farnum.

Especial y noche "¿Es su esposa debidamente atendida?" por la simpática Anita Stewart.

NOVEDADES

En la matinée exhibirá este teatro la penúltima función de la film en series "El hombre mono". En las secciones especial y noche, la producción Realart titulada "Escándalo en privado", en que May Mac-Avoy, la protagonista, hace un papel espléndido, por lo que ha dado en calificársele de "la sucesora de Constance Talmadge".

AVENIDA

"El Camino de la Mujer Enamorada", estrena hoy esta sala en sus funciones de las 6.30 y 9.30. Es ésta una obra verdaderamente delicada, romántica e interesante. Ha sido filmada en un ambiente de lujo y distinción dándole así una presentación correcta.

En matinée se exhibirán: "En alas de la mañana", por William Farnum y los episodios finales de "El Hombre de media noche", interpretado por el ex-campeón de box del mundo, Jim Corbett.

GARDEN

La Empresa de este cine a más de presentar al público un espléndido programa, en la matinée de hoy obsequiará a los niños 500 globos a fin de que lleven un recuerdo del Teatro. Finalizará la película en series: "El hombre mono".

En la vermouth y en la noche: "Cuerpo y Alma", por Mary Pickford.

SETIEMBRE Y BRASIL

Los dos teatros exhibirán un interesante programa. En la matinée: "Corazón de Cow-boy", dos comedias de Cacaseno y una cinta de Texas Guinan, la célebre cow-girl.

En las secciones de la tarde y noche la interpretación de Enid Bennett, titulada: "Cómo debe amar una mujer".

ODEON

Esta sala dará hoy cinco funciones, todas ellas interesantes, pues ha confeccionado muy buenos programas. En la primera las 2 1\|2, la cinta de a turas: "La Dama de B Mae Murray. En la se née, a las 3 1\|2, los e 11 y 12 de "La huella d A las 4 3\|4: "La ocasió creación de Eugenio O'B secciones de las 6.30 y 9. esposa debidamente a "Mercados de Almas", Dalton. En estas dos ciones se exhibirá adem Aventurero".

EXCELSIOR

En sus funciones de h senta esta sala del barr dencia un programa al

---

SETIEMBRE Y BRASIL

HOY - MATINEE, a las 3. — Platea, $ 1.50; Niños, $ 0.80 - HOY

CORAZON DE COW-BOY

2 CACASENOS. Comedia Texas Guinan.

TARDE Y NOCHE:

Como debe amar una Mujer

Extraordinaria PARAMOUNT, por **ENID BENNETT.**

Jueves Santo: CHRISTUS

(Con coros y orquesta).

SALA ORIENTE :—: San Francisco

MATINEE, 3.30 P. M.: El sensacional estreno de cow-boy y emocionantes aventuras:

SHANDY BURKE,

El Aventurero

Por el simpático actor

Luis Bennison

ESPECIAL, 6.30 - 9.30: El grandioso f social de gran lujo:

ALMAS ENEMIG

Por la gran actriz de fama mundial:

Pina Meniche

TEATRO DIECIOCHO. — HOY

MATINEE: Caída de un Imperio y Chaplin V. y N.

PRIMERA NOVIA

por CHARLES RAY.

Noche, además, estreno. **"ALMAS ENEMIGAS"**, por PI NICHELLI.

Mañana: **¿ES USTED MASON?**

TEATRO FRANKLIN. — San Diego 2015

HOY tres grandes funciones. Matinée doble **EL VAG MISTERIOSO,** y

CHAPLIN AL SOL

ESPECIAL.— La novela de amores y tragedias del gra JORGE OHNET, **DEUDA DE ODIO.**

Pasión, Lujo, Amor.—25 toilettes de alta novedad.

NOCHE. Sublime acontecimiento de arte por la escult delo AUDREY MUNSON.

CUERPO Y ALMA

Protagonista de **PURA.**— Desnudos de Arte.—Moralidad

ATENAS — Maestranza esq. Av. Matta.

EXCLUSIVIDAD PARA EXHIBIR EN EL BARRIO EL EXCELENTE MAT DE LA SALA IMPERIO

HOY - 4 FUNCIONS SOLO CON VISTAS OPTIMAS. — NOCHE, 9½. Platea, $ 1.50. Buena orquesta. — Estreno ARTCRAFT 1922:

MERCADO DE ALMAS

Producción extraordinaria a cargo de 12 famosas estrellas. Vida de gran mundo. Elegancia de trajes y escenarios. Tema: Las perlas son soga de vanidad al cuello de una mujer orgullosa.

MATINEE, a las 3. Niños, $ 0.80. SUSANA GRANDAIS en la 3.a función de su creación póstuma:

NOVELA TRAGICA

SELECTA de gran moda, a las 4:

LA SULTANA DEL AMOR

Hermosa vista en colores por NATALIA KOVANKO.

ESPECIAL: Final de

EL HOMBRE MO

Además:

EL REY DEL CI

Por EDDIE POLO.

TEATROS
Alameda
y
Garden
TARDE Y NOCHE

Cuerpo y Alma

No hay desnudos. No ofende sentimientos de nadie. Es un modelo de arte y belleza.

Visión de arte PARAMOUNT por la gentil

MARY PICKFORD

ALAMEDA — MATINEE — GARDEN

Función doble: WILLIAM FARNUM:
EN ALAS DE LA MAÑANA
Drama de aventuras. Y
EL RAPTO NUPCIAL
Por DUSTIN FARNUM. Episodios de la Independencia de EE. UU.

Episodios finales de la serial
El Hombre Mono
Y se repartirán entre los niños asistentes a la MATINEE, 500 GLOBOS.

T. ALAMEDA: MARTEE, Tarde y Noche: "SUMURUN". Unico y legítimo por POLA NEGRI. Visión maravillosa de arte oriental y magnificencia única.

OBRAS LITERARIAS RECIEN LLEGADAS

CALPE

Colección universal

Las obras maestras de la literatura universal. Tomitos del 1 al 560, 80 centavos número.

COLECCION CONTEMPORANEA

Proust.— Por el camino de Swan.
Unamuno.— Tres novelas ejemplares.
Mann.— La muerte en Venecia.
Tristán.— Las Diosas, Diana.
Chejov.— El jardín de los cerezos.
Coimbra.— La alegría, el dolor y la gracia.
Vivanti. — Los devoradores.
Giradoux. — La escuela de los indiferentes.
Arnoux.— El Cabaret.
Sighele. — Eva moderna. La mujer y el amor.
Hardy. — La bien amada.
Jammes.—Rosario al sol.
Clermont.— Laura.
Zangwill. — Los hijos del Ghetto.
D'Ors. — Oceanografía del tedio.
Schnitzler.— Anatol y la cacatúa verde.

LOS HUMORISTAS
Obras selectas del humorismo mundial

Camba.— La rana viajera.
Bennet. — Enterrado en vida.
René Benjamín. — Gaspar.
Courteline.— Los señores chupatintas.
Harrison.— Queed, el doctorcillo.
Bennet. — El matador de cinco villas. La viuda del balcón.
Heltai.— Family hotel.
Chejov. —Historia de una anguila.
Gómez de la Serna.—Disparates.

LOS GRANDES VIAJES CLASICOS

Speke.— Diario del descubrimiento de las fuentes del Nilo.
Bougainville. — Viaje alrededor del mundo.
La Condamine.— Viaje a la América Meridional.
Bernier.—Viaje al Gran Mogol, Indostán y Cachemira.
Darwin.— Viaje de un naturalista alrededor del mundo.

La Antigua Librería
EX-LIBRERIA DEL MERCURIO
355 — AHUMADA — 355

AVENIDA — HOY — Día de gran arte: 3 funciones irreprochables

MATINEE increíble, a las 3: 1.o
El Hombre de la Media Noche
Por JIM CORBETT. (Final).
2.o WILLIAM FARNUM en la super-FOX de aventuras y amor:
EN ALAS DE LA MAÑANA
Obra que no necesita comentarios.

ESPECIAL, a las 6½; NOCHE, a las 9½:
Una obra que pinta a la mujer en cuerpo y alma, lo más sutil: la mujer ante sí misma:
EL CAMINO DE LA MUJER ENAMORADA
Intérprete: RUBY DE REMER, mujer de belleza ideal de gran apasionamiento y una virtuosa del lujo. Reina en el arte de vestir.

natinée, la cuarta función de la en series: "El hombre mono". la vermouth: "La dama de las nelias", protagonizada por Pola rí, a quien el público conoce y ira sinceramente. Es ésta una ptación de la obra de Alejandro nas (hijo). En la noche Bebé leis y Wallace Reid, interpreta- "El cerebro en los piés".

IMPERIAL

sta sala del barrio San Diego ncia tres programas dobles, para funciones de hoy. En la matilos episodios 10, 11 y 12, de huella del gavilán" y las series es de "El hombre de media noche", interpretado por Jim Corbett. n la sección vermouth presentalas partes 13, 14 y 15 de "El nbre mono" y el programa cómico N.o 12, compuesto de las pelas más entretenidas que esta a ha editado. n la noche se exhibirán: "¿Es ed Masón?" y "El camino de la er enamorada".

DELICIAS

n la matinée de este Teatro se renan las primeras series de "El del circo", en que protagoniza tleta Eddie Polo; además se pretarán los episodios 10, 11 y 12 de hombre mono". n la función especial se dará, última vez la film de arte titu: "Cuerpo y Alma". las 9.30 habrá un programa do"El proscrito" y "La mujer y adáver".

MUNDIAL

frece hoy un programa variado le buen gusto. En la matinée la erpretación de Franklin Farnum lada: "La casaca roja", y adelos episodios 7, 8 y 9 de "El nbre mono". n la tanda de las 6.30 aparecela primera parte del serial "El del Circo", por Eddie, cuyos nentarios el público conoce desde días por la prensa. n la noche se exhibirán: "Montos trágicos" y "La mujer y el áver".

ALAMEDA

resenta un interesante programa a las funciones de hoy. Así, en matinée vemos "En alas de la ñana", por William Farnum, actor ocidísimo del público y de quien no es necesario hacer elogios, su fama tan cimentada; y "El to nupcial", obra que trata de hechos de la independencia de Estados Unidos; es interpretada Dustin Farnum. n las secciones especial y nos: "Cuerpo y Alma"; gran cinta yos antecedentes hemos dado a coer. Mañana, en sus dos funciones,

l Teatro Esmeralda

EXTRAORDINARIA CONCURENCIA.— ALGUNAS EXPLIACIONES DE SU EMPRESA AL PUBLICO

Como ya lo hemos publicado, el atro Esmeralda ha obtenido un ito como no hay recuerdo en estro país. Día a día tiene que rrar sus puertas antes de empezar los espectáculos para evitar e continúe insistiendo el púco en que se le permita la enada una vez agotadas las localides.

La empresa habría podido sacar en provecho de este interés del blico por su teatro y su especulo, aumentando los precios en stante proporción. Sin embargo, guiendo su política laudable de r un espléndido espectáculo a jo costo, ha preferido no elevars.

¿Ha agradecido el público esta nstancia de la empresa? A juzr por lo que oíamos anoche, pace que preferiría que los precios eran alzados. Sin embargo, es creer que el grueso de la conrrencia estará por el módico precio actual.

A este respecto debemos hacer a advertencia. Estos bajos preos pueden ser mantenidos en el smeralda gracias a la capacidad le le da su "promenoir", o sea su mplio corredor para gente de pie, l como lo tienen los teatros pasienses y neoyorkinos. Si el púico de pie no permanece en es promenoir e invade los pasillos ntrales, esta localidad no podrá r vendida y, por ende, los bas precios no podrán ser manteidos.

En nuestra sección espectáculos nunciábamos que las localidades ara hoy en el Esmeralda son nueradas. Se nos encarga advertir ue para evitar los incidentes que or la ocupación de butacas se geran en las grandes aglomeraciones, se ha suprimido para las funones de hoy la numeración. Las uertas se cerrarán justamente ando todas las localidades estén cupadas, y no se permitirá el aceso de ninguna persona más.

presentará: "La novia de todo el mundo", por Olivia Thomas

El Martes próximo: "Sumurun".

SALA ORIENTE

En la matinée de este Teatro, se estrenará hoy la cinta de aventuras, titulada: "Sandy Burke", interpretada por Luis Bennison y Virginia Lee.

En las funciones especial y de la noche el drama pasional: "Almas enemigas", por Pina Menichelli.

PABELLON ITALIA

Mañana se da en esta carpa la función de beneficio del operador cinematográfico Pedro León Maturana.

Habrá diversos números de variedades a cargo de conocidos artistas y aficionados, proyectando el biógrafo, la película: "La reina apache", interpretada por Priscilla Dean.

PEDRO DE VALDIVIA

Para hoy en matinée anuncia este cine la hermosa cinta "La princesa Alicia". En especial y noche la hermosa película Goldwing, por el favorito Tom Moore, "El guardián de la esquina".

PROXIMOS ESTRENOS

"LA SOMBRA AMARILLA", EL PRIMER FILM ALEMAN DEL COMEDIA. — El Martes debe dar a conocer el Teatro de la Comedia la primera película que recibe directamente de Alemania la Mundial Film, que es la que iniciará la serie de estrenos que deberán presentarse a medida que estos notables exponentes vayan llegando. El material alemán se ha prestigiado en una forma considerable entre nosotros y en el mundo entero: los films germanos son hoy día muy susceptibles de ser no solamente comparados con los norteamericanos, sino que muchas veces están a una altura superior.

A esta categoría pertenece la obra a que nos referimos y que se titula: "La sombra amarilla", obra de ambiente norte-americano y que se basa en un tema que preocupa vivamente la atención del mundo entero por ser un problema de gran complejidad, como lo es ese famoso duelo que se libra en California, entre dos razas que jamás podrán fundir: la amarilla y la blanca, los procedimientos de los chinos para atacar a aquellos que rechazan no solamente su influencia, sino que su misma presencia.

La interpretación pertenece a la célebre estrella Sara Almassy.

EL EMPUJE DE UNA RAZA. — La respuesta de Chile a la propaganda enemiga. — El Comedia deberá estrenar el Miércoles las obras más transcendentales que se hayan presentado en las pantallas nacionales, por ser el tema de actualidad más palpitante y que refleja un anhelo de Chile. Nos referimos a la gran propaganda que hace un país enemigo contra el nuestro. La respuesta a esa campaña ingrata está elocuentemente desarrollada en la obra: "El empuje de una raza", que viene a ser el documento gráfico más valioso para contestar a esa propaganda. La obra a que nos referimos está filmada en Chile, y retrata todo lo que significa el éxito de esfuerzo nacional en los cien años de vida libre.

EL QUINTO MIERCOLES DE MODA DE LA SALA IMPERIO. — Si cada una de las obras extraordinarias que hasta ahora la Sala Imperio ha estrenado en sus Miércoles, de moda, ha obtenido el notable éxito que el público ya conoce, lógicamente es de esperar que la superproducción "El diablo ante la Cruz", que será presentada el Miércoles próximo, quinto de moda, habrá de corresponder a los anteriores. Sería exagerado asegurar que esta nueva extraordinaria producción sea superior a las que ya hemos visto, pero por sus características de argumento, tesis, interpretación y mise en scene, está desde luego, como valor artístico y dramático al mismo gran nivel de las obras que hemos visto. Ya hemos hablado ayer de la tesis de esta obra; mañana anticiparemos algo sobre George Arliss, su eminente protagonista, que ha constituído el asombro de Nueva York por sus caracterizaciones mefistofélicas.

"LA FASCINACION DEL JASPE". — La estrenará el Martes el Splendid. — Un verdadero acontecimiento cinematográfico es el próximo a realizarse en las funciones del Martes de la próxima semana en el Splendid, con motivo de verificarse en ellas, la primera presentación que se hace en Chile, de la nueva manufactura yanqui, la "Robertson Cole", cuya exclusividad para Chile le ha sido adquirida por la casa Max Glücksmann, y cuyas producciones son consideradas en los Estados Unidos como modelo de técnica, belleza, arte e interpretación. Dicha marca se presentará con el drama pasional, titulado: "La fascinación del Jaspe", intensa novela de vida, basada en un suceso ocurrido hace años entre la sociedad neoyorkina, y del que fueron protagonistas conocidas personalidades de dicho país. Hace en esta obra una creación artística, la hermosa Paulina Frederick, cuya creación en esta obra, del rol de la muchacha que se ve perseguida por la envidia de sus amigas, quienes destronan su vida, y luego en el de la mujer que sólo vive con la esperanza de la venganza, es algo admirable, llena de colorido y realismo.

PROGRAMAS DE HOY

SPLENDID.— Matinée a las 3 P. M., "De entre la nieve"; a las 4 P. M., "El rapto nupcial"; a las 5 P. M.. "La vuelta al nido". Especial, estreno Selznick, "El novio de la criada"; nocturna, "Sumurun".

POLITEAMA. — Matinée, "La huella del gavilán", episodios 10, 11 y 12, y "Es usted masón"; especial y noche, "Cuerpo y alma", "El orgullo de la tribu" y "El final del drama".

DIECIOCHO. — Matinée, "La caída de un imperio" y "Chaplin inmigrante"; especial y noche, "La primera novia".

OLIMPIA.— Matinée, "Allí hay dinero"; especial y noche, "La caída de un imperio".

ELECTRA.— 1.a matinée, "La huella"; 2.a matinée, "Hogar sin vida"; selecta, "Mercado de almas"; especial y noche, "La vuelta al nido".

COLON.— Matinée, "La casaca roja"; especial y noche, "¿Es su esposa debidamente atendida?"

IRIS.— Matinée, "El hombre mono" y "El guardián de la esquina"; especial y noche, "Escándalo en privado".

REPUBLICA.—Matinée, "El hijo del circo", "Chaplin armas al hombro" y "El hombre mono"; especial y noche, "El proscrito".

NOVEDADES. — Matinée, "El hombre mono", 4.a función; especial y noche, estrena "Escándalo en privado".

IMPERIO.—Matinée, "La vuelta al nido"; selecta a las 4.30, "Cuerpo y alma"; especial y noche, "La mujer enigma".

ALHAMBRA.— Matinée. serial "El hijo del circo"; especial y noche, "Mandado del cielo".

SAN MARTIN.— Matinée, "El hombre mono", final; especial y noche, "La vuelta al nido".

VICTORIA.—Matinée, "El hombre mono", final; especial y noche, "Mandado del cielo".

COMEDIA.— Matinée, "Programa Cómico Fox; selecta, "La Venus del mar"; especial y noche, "El dulce placer".

AVENIDA.— Matinée, "En alas de la mañana"; especial y noche, "El camino de la mujer enamorada".

ALAMEDA.— Matinée, "En alas de la mañana" y "El rapto nupcial"; especial y noche, "Cuerpo y alma", por Mary Pickford.

MUNDIAL.— Matinée, "La casaca roja" y "El hombre mono"; especial, "El hijo del circo"; noche, "Momentos trágicos".

DELICIAS.— Matinée, "El hijo del circo" y "El hombre mono"; especial, "Cuerpo y alma", de Audrey Munson; noche, "El proscrito".

PABELLON ITALIA.— Beneficio. "La reina apache".

AMERICAN CINEMA.—Matinée "El atrevido"; especial, "Un nido de amor"; noche, Ocasión suprema".

EXCELSIOR. — Matinée, "El hombre mono"; especial, "La dama de las camelias"; noche, "El cerebro en los pies".

SALA ORIENTE. — Matinée, "Sandy Burke, el aventurero"; especial y noche, "Almas enemigas".

AVENIDA MATTA.— Matinée, final de "El hombre de la media noche" y "Tren dinamita"; especial y noche, "Pina Menichelli en "Almas enemigas".

FRANKLIN.—Matinée, "El vagabundo misterioso" y "Chaplin al sol"; especial, "Deuda de odio"; noche, "Cuerpo y alma".

ODEON (A. Barroso 768).—Matinée, "La dama de blanco"; a las 3.30, "La huella del gavilán"; selecta, "La ocasión suprema"; especial y noche, "¿Es su esposa debidamente atendida?" y "Chaplin aventurero".

IMPERIAL.—Matinée doble, 10, 11, y 12 de "La huella del gavilán", y 16, 17 y 18 de "El hombre de la media noche"; especial doble, fin de "El hombre mono" y duodécimo programa cómico; noche doble, "¿Es usted masón?" y "El camino de la mujer enamorada".

CHILE.— Matinée, "Trevison el atrevido", por Buck Jones, y "La caída de un imperio"; especial, 12.o Programa Cómico Fox y la 3.a función de la serial "La novela trágica", por Susana Grandais; noche, "Puñal en la sombra" y 12.o Programa Cómico Fox.

ESMERALDA - San Diego 1025, al llegar a Av. Matta
COMPAÑIA DE DRAMAS POLICIALES RAMBAL - HOY

MATINEE:
Los Dos Pilletes
Platea: $ 2 - Niños: 1.50

TARDE, a las 6.5; NOCHE, a las 9.15:
El Guante Rojo
La obra más sensacional del repertorio de la Compañía.
Emocionante hundimiento de un sótano y una inundación.
PLATEA NUMERADA: $ 2.50

MAÑANA: "SANTA ISABEL DE CERES".

TEATRO NOVEDADES. — CUETO Y AVENIDA PORTALES

HOY MATINEE A LAS 3 1|4
Gran éxito
EL HOMBRE MONO
4.a función.

ESPECIAL Y NOCHE
Estreno Realart.
Escándalo en Privado
Por la bella y elegante actriz MARY MAC AWOY.

B O X

EL MATCH DE ANOCHE EN EL HIPPODROME CIRCO

Después de reñida pelea, Duarte Indart vence a Coleman por knock-out al 8.o round

Los preliminares. — Asistió numerosa concurrencia. — Nuestro comentario

Atraída por el debut que como profesional hacía el ex-campeón aficionado Ovidio Duarte Indart, teniendo como competidor a Alberto Coleman, una concurrencia que llenaba casi por completo el Hippodrome Circo, se dió cita anoche en este local.

La noche pugilística, que resultó altamente interesante, se inició con un preliminar a cargo de Francisco Ramírez y Leopoldo Jara, que tuvo por resultado el triunfo de Ramírez al tercer round, por retiro de su adversario.

A continuación Manuel Abarca (57 1|2 kilogramos) y Carlos Jara (56 kilogramos), subieron a dirimir superioridades en 8 vueltas.

Este match, agradó vivamente a la concurrencia, pues su desarrollo fué de alto interés, logrando Abarca en la 7.a vuelta alcanzar con certeros golpes a su contendor, que cayó en varias ocasiones, obligando a los seconds de Jara a lanzar la esponja. Arbitró don Manuel Vidaurre.

Los contendores del match de fondo no se hicieron mucho esperar, siendo Coleman, acompañado de los hermanos Beiza y del masajista Díaz, el primero en entrar al ring. Fué cariñosamente recibido. A continuación apareció Duarte Indart que como su adversario, fué también muy aplaudido. Acompañaban al uruguayo, su manager señor Bolignini y los señores Eugenin y Helfmann.

Anunciado el pesaje, este fué de 75 kilogramos para Coleman y 84.700 kilogramos para Duarte Indart.

Previo los trámites de reglamento y bajo las órdenes de don Juan H. Livingstone, a las 11 P. M. en punto, se inició el

Primer round.—Suena el gon y sin el acostumbrado finteo entran ambos contendores de lleno al combate, siendo Duarte Indart el primero en atacar con un fuerte derecho que queda corto y produce el clinch. Separados Coleman entra un fuerte derecho al estómago de su contendor y sin dar tiempo al uruguayo lo alcanza con dos izquierdos seguidos. Se produce un clinch en que ambos contendores se castigan con éxito. Separados, es el uruguayo el que quiere entrar en combate y castiga a Coleman fuertemente al estómago con su derecha. El chileno contesta con un derecho que queda corto y el uruguayo aprovecha el blanco que le deja su contendor para aplicar un derecho al mentón de Coleman que hace caer al pupilo del señor Zúñiga por cuatro segundos. Incorporado Coleman es atacado por el uruguayo con ambas manos sin lograr alcanzarlo, pues el chileno a pesar de su aturdimiento se defiende con habilidad hasta que la campana anuncia el final del round. Vuelta del oriental.

Segundo round—Coleman ha reaccionado durante el descanso y entra con valentía castigando con rápidos y certeros izquierdos en plena barba del oriental el que se desconcierta y no atina a defenderse.

La lucha se hace interesante y el público aplaude la pelea valiente que hace el chileno. Coleman, que se da cuenta que domina al uruguayo se lanza nuevamente al ataque dominando con tiros izquierdos seguidos de algunos derechos que hacen peligrar la estabilidad del uruguayo. Termina el round con ventajas para el chileno.

Tercer round.—Se inicia la pelea con el ataque de ambos contendores y produciéndose un largo clinch. Separados, Coleman aplica su rápido izquierdo que no alcanza a ser bloqueado por su contendor; el chileno ataca nuevamente y castiga con su derecha la nuca del oriental. Duarte Indart fintea y aplica un izquierdo a la cara de su rival seguido de un fuerte derecho al estómago. Coleman contesta con un izquierdo recto a la barba el que es contestado con un admirable un dos que el oriental logra colocar sin producir el efecto deseado. Se produce un clinch en que ambos sacan partido. Separados vuelven con bríos al ataque y Coleman bloquea algunos tiros de su rival para castigarlo con un derecho al estómago. Termina la vuelta con ventajas para Coleman.

Cuarto round.—Ambos contendores se notan algo rendidos por el enorme esfuerzo gastado en las vueltas anteriores; pero se nota que el chileno sigue marcando puntos con su izquierda y a pesar de su estado un poco abatido, debido seguramente a la diferencia de peso (10 kilos) hace frente con éxito logrando en varias ocasiones hacer perder la guardia al oriental, quien ataca a su rival con tiros (gualetazos) de ambas manos perdiendo varias veces su derecha al mentón. Esta vuelta es de Coleman.

Quinto round.—Al sonar la campana, Coleman se lanza nuevamente sobre su contendor; pero el uruguayo lo recibe con un fuerte derecho a la barba sin lograr evitar que el chileno conteste con un izquierdo a la mandíbula seguido de un derecho a la nuca de Duarte.

Después de un corto finteo se produce una tupida en que Coleman saca partido golpeando con ambas manos y terminando con un clinch. Separados Coleman quiere seguir el ataque; pero se encuentra con que el uruguayo le recibe con un derecho a la mandíbula que lo lleva hasta los cordeles donde el chileno semiaturdido se defiende malamente y busca el clinch. Separados, Duarte Indart sin dar tiempo a su contendor le aplica un rápido derecho al mentón que lo hace caer Knock-down por seis segundos. Incorporado Coleman, completamente aturdido recibe nuevamente el castigo del oriental. La campana salva a Coleman del K. O. Round del oriental.

Sexto round. — Se inicia nuevamente el combate, en medio de los atronadores aplausos de la numerosa concurrencia que alienta con sus manifestaciones a ambos contendores. Duarte Indart está fresco y desea terminar el combate castigando con un fuerte derecho las mandíbulas de su contendor; pero Coleman se muestra siempre como un hombre de acero y resiste el ataque con bravura. Sin embargo el uruguayo castiga duramente al chileno con la derecha arriba y algunos izquierdos al estómago. Termina el round favorable a Duarte Indart.

Sétimo round.—Coleman, que está con su ojo izquierdo en mal estado y su nariz lastimada, no desmaya y haciendo un último esfuerzo dirige su izquierda con éxito aplicándola dos veces a la barba de su contendor. Duarte Indart contesta este ataque con un izquierdo seguido de un derecho a la cara, produciéndose un clinch. Separados, el chileno repite sus tiros izquierdos con éxito y aprovechando un blanco que le deja el oriental coloca su derecha en pleno mentón, golpe éste que desmoraliza a Duarte Indart. El uruguayo ataca nuevamente y con derechos lanzados desde muy lejos logra alcanzar a su rival con fuertes tiros a la cara. Mientras Duarte trata de colocar un tercer golpe a su contendor la campana anuncia el final del round. Vuelta en empate.

Octavo y último round.—Aún no terminan las manifestaciones de la concurrencia, cuando Coleman ha entrado a combatir aplicando un fuerte izquierdo a la barba de su rival. Duarte Indart se muestra sereno y espera la ocasión para aplicar un derecho al estómago del chileno. Dos tiros derechos del oriental quedan cortos, produciéndose un clinch. Separados y puestos en guardia los contendores, el uruguayo ataca golpeando con ambas manos, tocando un derecho el mentón de Coleman con tanta fuerza que lo hace caer pesadamente a tierra. El referee señor Livingstone cuenta los diez segundos fatales y el valiente boxeador chileno, sin poder incorporarse, es derrotado por Knock-out, después de haber resistido los siete rounds más brillantes de su carrera pugilística.

COMENTARIOS

Por la relación detallada que del encuentro de anoche hacemos, nuestros lectores podrán darse cuenta del interesante desarrollo que él tuvo.

Vimos desde un principio dos adversarios decididos a liquidar cuanto antes el combate, que sin el acostumbrado finteo preliminar, que a veces resulta monótono, entran a cambiar golpes desde que el gong anuncia el comienzo del primer round. Fué así que todas las vueltas resultaron de una acometividad constante y de gran interés.

La actuación del ex-campeón continental amateur, aún cuando alcanzó la victoria, no la consideramos lucida.

Un hombre como Duarte Indart, con la enorme ventaja que llevaba en peso y estatura sobre su adversario, debió haber decidido mucho antes la pelea a su favor, aún más, habiendo en la primera vuelta puesto casi knock-out a su valiente adversario.

Al profesional oriental, no le faltan condiciones, por el contrario, tiene muchas, que bien cultivadas pueden hacer de él un excelente defensor de los pesos pesados.

Su derecha es poderosa, pero no sabe aprovecharla, pues saca el golpe en forma tal, que el contendor en la mayoría de los casos se la puede anular. El tiro lo lanza muy abierto; gualetea como vulgarmente se dice, y entonces el efecto del golpe es mucho menor.

Su izquierda, en cuanto a puntería y manera de sacarla, es muy superior a su otra mano, pero de mucho menor potencia.

Abusó mucho de su mayor peso, habiendo momentos en que verdaderamente luchaba a su adversario y empleó excesivamente la cabeza, lo que obligó al referee a amonestarlo en varias ocasiones.

En resumen, el trabajo del pugilista uruguayo, no nos convenció y estimamos que con hombres de su categoría debe estar batido.

En cuanto a Coleman, diremos que nunca habíamos tenido ocasión de ver a un hombre de mayor coraje y empuje. Tuvo momentos dificilísimos, en el 1.o y 5.o rounds, en que parecía ya venir su fuera de combate, sin embargo le vimos levantarse semi aturdido, sangrando por boca, ojo y narices, y entrar a cambiar golpes con una valentía y decisión que asombró a la numerosa concurrencia, que supo premiar con prolongados aplauzos el corazón único de este bravo peleador.

Su derrota la debe, especialmente, a la dirección poco acertada que le dieron sus seconds. Estando su contendor favorecido por los 10 kilógramos de mayor peso, debió haberlo finteado con su izquierda en las primeras vueltas para entrar a mitad del match, cuando su contendor comenzara a agotarse, a cambiar golpes y no haber desde un principio adoptado esta táctica, ya que incuestionablemente su contendor al iniciarse el match en pelea cuerpo a cuerpo, debía sacarle apreciable ventaja.

Cayó vencido como un valiente y su derrota no se puede considerar como tal; fué a nuestro juicio una victoria moral, para el valiente profesional chileno.

El árbitro, poco activo y permitió en la 6.a vuelta sin amonestar siquiera a los culpables, primero que uno de los seconds de Duarte entrara al ring a arreglarle una venda, mientras los ayudantes de Coleman aprovechaban el instante para auxiliar a su pupilo. Por último, permitió también, que antes de terminar la cuenta de los 10 segundos, el manager del uruguayo saltara al centro del ring.

Las localidades de la prensa, como de costumbre, casi en su totalidad eran ocupadas por personas extrañas a las redacciones deportivas de los diarios de la capital.

GIRARDI BOXING CLUB. — La matinée de box que este Centro dará hoy en el parque sportivo Providencia a las 3 P. M., se sujetará al siguiente programa:

1.o Obertura por la banda.

2.o Match a 4 vueltas, guantes de 6 onzas.

Eleuterio Urrea (Girardi) y José S. Soto (Juan Beiza).

3.o Match a 5 vueltas, guantes de pelea, oJaquín Arao (Carpentier) v. Luis A. González (Girardi).

4.o Match a 6 rounds, guantes de combate, entre los excelentes pesos gallo: Mariano Valiente (Carpentier) v. Teobaldo Vera (Girardi).

5.o Match semi-fondo a 6 vueltas, guantes de combate entre los rápidos pesos livianos Luis Salinas (Carpentier) v. Manuel Gómez (Girardi).

6.o Match de fondo a 8 vueltas, guantes de combate, entre Miguel Contreras (James Perry) y Wenceslao Duque R (Girardi).

Marcha final.

ACEPTA.— Julio Muñoz, de 50 kilos, del Luis E. Bernal, acepta el desafío lanzado por el señor Roberto Pereda. Bases: con su representante Ricardo Pezoa. San Pablo 4770.

DESAFIOS.— Gustavo Cano U., de 57 kilos, del Centro Sportivo Gregorio Santa Cruz, desafía a los profesionales señores Guillermo Tompson, Delfín Díaz y Luis Gómez, a un match de box en las condiciones que deseen. Bases con su representante, señor Carlos Barbosa, en Rosas 2789.

—Manuel de la Cruz Rubio, de 55 kilos, particular, desafía al señor Alberto Abarca, del Gregorio Santa Cruz, en las condiciones que él desee. Contestar por la prensa.

—Roberto Maulen, aficionado de 48 kilos, desafía a todos los aficionados del Cornelio Saavedra. Bases y antecedentes con su representante, Erasmo Escala N.o 2436, de 7 a 8 P. M.

—Angel Mendoza, aficionado de 55 kilos, del Eduardo Castillo Boxing Club, acepta el desafío lanzado por el aficionado de Valparaíso, señor Juan 2.o Zapata. Bases por carta al presidente del Centro, Avenida Larraín N.o 5531, Ñuñoa.

38 -:- BANDERA -:- 38

CABELLO é YZQUIERDO
SOBRE TODOS
PLUMA

Ternos y Sobretodos conforme la última moda de Europa, desde $ 180 a $ 300.

CABELLO e IZQUIERDO

CENTRO DEPORTIVO MAX-GALLANT.— Hoy se realizará en el local de este Centro, Maruri 434, a las 3 1|2 P. M., un importante encuentro a 6 rounds con decisión, entre los aficionados señores, Manuel Naranjo y Renato Gajardo en competencia por un artístico objeto de arte; habrá cinco preliminares, todos con decisión.

ENRIQUE MADRID BOXING CLUB.— Este Centro ruega a todos sus asociados se sirvan concurrir a la romería que se efectuará hoy a las 2 de la tarde en el Cementerio Católico, con el objeto de rendir homenaje a la tumba de nuestro malogrado presidente Gustavo Orellana, fallecido el día 4 de Abril en la Asociación de Centros de Box de Santiago.

Punto de reunión: Morandé N.o 887 a la 1 1|2 P. M.

EDUARDO CASTILLO BOXING CLUB.— Hoy a las 3 P. M., se efectuará en este Centro una gran velada en honor del señor presidente honorario don Eduardo Castillo, desarrollándose el siguiente programa:

Match a tres rounds con decisión, entre Chito Mendoza y Rodolfo Castro.

Match a 3 rounds entre Alfredo Lantadilla y Rafael Martínez, con decisión.

Match a 4 rounds con decisión, entre Custodio Lantadilla y Manuel Meneses. Premio una medalla de plata.

Match a 3 rounds entre Luis Meza y Manuel Lantadilla; con decisión Match semi-fondo a 6 rounds, con decisión, entre José García, del San Ignacio B. C., y R. Sepúlveda, del Lord Cochrane B. C. Premio: una medalla de plata y oro.

Match de fondo a 8 rounds entre Angel Mendoza, del Eduardo Castillo B. C., y Juan Allevi, del Girardi B. C., premio: una medalla de oro.

CENTRO DEPORTIVO ARCO-IRIS. — La velada de esta noche. — Esta noche en Agustinas 1038 se efectuará la inauguración del ring del Centro Deportivo Arco Iris, con una gran velada literario-boxeril.

GIMNASIO PABLO MUÑOZ. — Bulnes esquina de Martínez de Rozas. — Este Centro ofrecerá esta noche una interesante velada boxeril en beneficio de los centros deportivos Pablo Muñoz y Felipe Zúñiga, en la que tomarán parte los mejores aficionados de la capital, el match de fondo entre el profesor y campeón del Jorge Carpentier, Humberto Maldonado v. José Rodríguez.

BENNY LEONARD B. C.— Por tener que tratar asuntos relacionados con el baile en el Municipal, inauguración de nuestro local social y deportivo e inscripción de la Sección Box en la Federación se cita para el Lunes 11 del actual a las 9 P. M.

Reunión: local de costumbre.

EN VALPARAISO

Los encuentros de anoche

Nicanor Rojas vence por puntos en 10 rounds a Armando Vargas

Anoche, en el Coliseo Popular de Valparaíso, se realizó ante numerosa concurrencia el encuentro a 10 vueltas entre el campeón peso medio liviano de ese puerto, Nicanor Rojas y el profesional de esa categoría, Armando Vargas.

El triunfo correspondió a Rojas por puntos.

El resultado de los preliminares fué el siguiente:

Alejandro Parra y Alfonso Lombardi, 5 rounds. Empate.

Severiano López y Elías Vera, 6 rounds. Ganó López por puntos.

Enrique Muñoz y A. Gutiérrez, 7 rounds. Ganó Muñoz al 2.o round, por retiro de su adversario.

Matinée a las 3.30

T. U. Central

Nuevo programa por los aplaudidos artistas

"Mario Alfaro"

que presentará espléndidos números de ventriloquía, y el profesor

"FRANZ ROTHIG"

con sus juegos de salón.

Además se proyectará una interesante película

"Expedición al Polo"

y la actualidad Gaumont N.o 32, con maravillosas descripciones de París.

Cristo Redentor

EL EXPRESO BUENOS AIRES organiza, para los días de la SEMANA SANTA, un viaje de turismo al Cristo Redentor. El viaje se hará: Santiago-Andes, ferrocarril; Andes-Río Blanco, break; Río Blanco-Cristo Redentor (23 kilómetros), en dos jornadas a mula.

Por informaciones en nuestra oficina MORANDE 436, Casilla 180. Teléfono Inglés 5190.

SOC. ROBERTO PEERS JONES

REPRESENTANTES DE LAS COMPAÑIAS BRITANICAS DE NITRATOS ACUERDAN, POR UNANIMIDAD, RECOMENDAR EL CONSUMO DE SA QUE OFRECE LA ASOCIACION DE SALITREROS DE CHILE

GRAN BRETAÑA

EL NUEVO MINISTRO DE HUNGRIA

LONDRES 8.— Llegó el nuevo Ministro de Hungría, señor Laszlozapary.

LOS REPUBLICANOS ATACAN VARIAS GUARNICIONES

DUBLIN 8.—Los partidarios de Mr. De Valera se apoderaron de los cuarteles de la división oriental del ejército del Estado Libre, en Duboyne, haciendo prisionera a la guarnición.

La guarnición del Estado Libre, en el condado de Meath, también fué atacada por los rebeldes que se apoderaron de las municiones.—(U. P.)

DECLARACIONES DE LORD CHURCHILL

LONDRES, 8.—Lord Churchill, hablando ante sus electores, dijo que el pacto franco-inglés uniría a los corazones de ambos pueblos.

Respecto a la cuestión económica, dijo que preveía « se harían otras reducciones en los gastos en el año en curso. Sin embargo, no se demuestra partidario de la reducción de la Marina, porque entonces se la colocaría en el segundo o tercer lugar entre las flotas del mundo.

SE RECOMIENDA EL CONSUMO DE SALITRE CHILENO

LONDRES, 8. — Los representantes de las compañías británicas de nitrato celebraron una reunión, y en ella se acordó por unanimidad, en vista de la escasez y alto precio alcanzado por el sulfato de amoníaco, recomendar el uso del salitre que ofrece la Asociación de Salitreros de Chile, cuyo costo por quintal, durante el año que comienza en Julio, ha sido fijado en un precio no inferior a diez chelines.—(U. P.)

PORTUGAL

EL NOMBRE DEL HIDROAEROPLANO QUE EFECTUA EL RAID AL BRASIL

LISBOA 8.—El Gobierno ha decretado que el hidroaeroplano que efectúa el raid al Brasil, se llame "Lusitania".

ALEMANIA

EL REICHSTAG APLAZA SUS SESIONES

BERLIN 8.—El Reichstag aplazó sus sesiones hasta el 2 de Mayo.

ESPAÑA

LA CUESTION DE LOS ARANCELES ADUANEROS

MADRID 8.— En el Senado se aprobó la autorización de rebajar los aranceles aduaneros y de negociar tratados.

CONSEJO UTIL

Bastante es el número de personas que por sus ocupaciones sedentarias, viven en un constante sufrimiento, y esto puede decirse que es casi porque lo quieren, pues dado el adelanto que ha alcanzado la terapéutica, hoy en día, no ocurrir casa de un médico o dejar de tomar cualquiera de las medicinas que son recomendadas por su bondad, es querer dejarse apocar por las enfermedades.

Uno de los buenos medicamentos actuales, es la Salvitae, pues sus maravillosas propiedades han dado su éxito espléndido en todos los casos en que ha sido usada.

Es conveniente proveerse de un frasco en la seguridad de que será muy útil, pues dado su precio tan bajo cualquiera persona puede obtenerlo.

MAÑANA SE INAUGURA LA CONFERENCIA ECONOMICA DE GENOVA

Estalla un movimiento revolucionario en Honduras

ARTICULO DE DON MIGUEL DE UNAMUNO

MADRID 8. — El profesor don Miguel de Unamuno en un artículo que publica "El Liberal" hace una defensa de su actitud al visitar al Rey y rehusa dar detalles de la audiencia.

Agrega que su futura conducta demostrará que su actitud no ha cambiado. Mientras tanto se declara pesimista acerca del efecto que la entrevista haya causado en su modo de pensar, pero agrega que cree que el despertar se divisa en el horizonte.

LA IMPORTACION DE TRIGOS Y HARINAS

MADRID 8.—En el Congreso se aprobó la prohibición de importar trigos y harinas.

LAS CORTES APLAZAN SUS SESIONES

MADRID 8.— Las Cortes aplazaron sus sesiones hasta el 18 del presente.

LOS ROMANISTAS APOYARAN AL GABINETE

MADRID, 8. — Los diputados de la franción romanista desean prestar su apoyo al Gabinete, especialmente en el asunto relativo a Marruecos, sobre el cual el conde de Romanones opina que es necesaria la colaboración de todos los partidos.

Como se sabe, el Gobierno carece de una mayoría homogénea, por lo que el conde de Romanones es el árbitro de la situación.

LA APROBACION DE LOS PRESUPESTOS

MADRID, 8. — El Gobierno tiene el propósito de presentar los presupuestos en cuanto se reanuden las sesiones de las Cortes, lo que se efectuará el 18 de este mes. Espera el Ejecutivo que logrará obtener la aprobación de la ley dentro de dos meses.

MARRUECOS

COMUNICADO OFICIAL ESPAÑOL

MADRID, 8. — Una información oficial anuncia que el enemigo ataca en la zona de Marruecos la posición de Vélez Gomera.

Agrega que las tropas rodean a Monte Mauro. Los rebeldes han sufrido la pérdida de 30 homb incluso un hijo de Almenda Kedan, que murió durante un ataque contra Beni Duyaki, el Miércoles en la noche.

EN VISPERAS DE LA CONFERENCIA ECONOMICA DE GENOVA

Indescriptible movimiento en la ciudad. — Llegada de las Delegaciones italiana y británica. — Hoy se realiza una reunión preliminar de los delegados de las grandes potencias. —Los puntos de vista de los diversos países concurrentes. — Tchicherine pedirá la publicación de las sesiones. — La participación del Papa. — Posible actitud de Alemania. — El senador norteamericano, Mr. Hitchcoock, cree que el Gobierno de los Soviets será reconocido

EL PRESIDENTE DEL REICHSTAG SE MUESTRA PESIMISTA

BERLIN 8.— Herr Loebe, Presidente del Reichtag, clausurando las sesiones, declaró que la Conferencia de Génova evidentemente fracasaría, si se niega a discutir la cuestión de las reparaciones, y la revisión del Tratado de Versailles.

ACUERDOS ADOPTADOS POR Mr. LLOYD GEORGE Y M. POINCARE

PARIS, 8. — Durante el curso de la conversación que sostuvieron ayer Mr. Lloyd George con M. Poincaré y Barthou, el Premier británico expresó que su más ardiente deseo es el de alcanzar una solución definitiva de los problemas financieros, durante la Conferencia, en lo que estuvieron de acuerdo los franceses, siempre que los intereses de su país no sufrieran menoscabo.

Mr. Lloyd George aprobó el acuerdo a que han llegado los expertos franco-británicos respecto al cambio internacional y a las aduanas, no sólo en lo que se refiere a principios, sino que también a los métodos propuestos.

Los premiers acordaron que en la Conferencia preliminar que se celebrará en Génova, sólo participarían las naciones que han recibido invitaciones y que están interesadas; pero, al tratarse la cuestión de procedimientos, se dejó establecido que en ningún caso tendrá carácter de Consejo Supremo.

LA CONFERENCIA ENTRE M. POINCARE Y Mr. LLOYD GEORGE

PARIS 8.— Los diarios dicen que durante la entrevista verificada ayer entre Mr. Lloyd George y M. Poincaré, el primero manifestó varias veces su intención de adoptar una gran circunspección con los bolshevikis, de examinar cuidadosamente el valor de sus compromisos, y de escuchar favorablemente las insinuaciones de Polonia y Checoeslovaquia, a ese respecto.

Quedó de acuerdo con M. Poincaré en que el reconocimiento de los Soviets, no podría ser encarado sino cuando el Gobierno de Moscou hubiera suscrito las condiciones impuestas y dado pruebas suficientes de su buena voluntad.

"L'Echo de Paris" dice que Lloyd George no parece inquietarse respecto del carácter estricto de las instrucciones dadas a la delegación francesa, y que reconoció que el plazo reclamado por M. Poincaré en su memorándum, para reunir la conferencia fué muy provechoso para el trabajo de los peritos.

M. Poincaré declaró que si hubiera ido personalmente a Génova, no habría contraído ningún compromiso importante, sin saber, primeramente, la opinión del Presidente M. Millerand y del Consejo de Ministros.

INTENCION ATRIBUIDA A Mr. LLOYD GEORGE

NUEVA YORK 8. — "The New York Herald", dice saber por una alta personalidad del Ministerio de Relaciones Exteriores, que Mr. Lloyd George, durante su entrevista con M. Poincaré, le hizo reconocer su intención de pedir la desmovilización del ejército de los soviets, en la Conferencia de Génova.

ROGATIVAS POR EL EXITO DE LA CONFERENCIA

ROMA, 8. — El Papa ha escrito al Arzobispo de Génova aprobando la solicitud de éste para celebrar rogativas en favor del éxito de la Conferencia.

El Papa dice: "La mejor garantía de seguridad no se encontrará en un bosque de bayonetas sino en la mutua confianza y amistad de los pueblos".

LLEGADA DE LA DELEGACION ITALIANA

GENOVA, 8. — Los señores, Facta, Schanzer, Bertone, Peano y Rossi llegaron hoy en la mañana acompañados por el resto de la delegación italiana, que se compone en total de 400 personas.

Los delegados fueron recibidos por una gran multitud. Los carabineros y los guardias reales rindieron los honores correspondientes.

ASPECTO PARCIAL DE LA CIUDAD DE GENOVA, SEDE DE LA CONFERENCIA ECONOMICA INTERNACIONAL QUE SE INAUGURARA MAÑANA

HABLA CHITCHERIN

SANTA MARGARITA, 8. — El delegado ruso Chitcherin declaró al corresponsal de la "Associated Press' que ha hecho lo posible, a fin de obtener que las sesiones de la conferencia sean públicas, para que todo el mundo conozca inmediatamente el desarrollo de ella. Agregó que no tenía muchas esperanzas al respecto, pero que, sin embargo, las reuniones estarán abiertas a la prensa en ciertas ocasiones.

Expuso el delegado ruso que concurría con los deseos de Mr. Lloyd George en el sentido de reducir los armamentos terrestres que pesan sobre Europa e impiden su restauración económica.

LLEGADA DE LA DELEGACION BRITANICA

GENOVA 8.—Llegó la delegación británica presidida por Mr. Lloyd George.—(U. P.)

POR LA SEGURIDAD DE LOS DELEGADOS RUSOS

ROMA, 8. — La delegación rusa se hospeda en el Hotel Imperial de Rappallo, donde tiene reservada cien habitaciones. Preside de la vigilancia de su seguridad, el ingeniero Arrlintz, que tiene a sus órdenes cien carabineros y nueve guardias rojos. Los delegados efectúan frecuentes excursiones.

EN VISPERAS DE LA REUNION

OPTIMISMO DE LOS DELEGADOS

GENOVA, 8.— Hoy en la noche han llegado la totalidad de las delegaciones de los países que participarán en la Conferencia, a excepción de los franceses que estarán aquí mañana Domingo.

Esto parece haber hecho nacer el espíritu de optimismo, por primera vez desde que se acordó la realización de esta reunión internacional y esto se debe: 1.o A que todos aprecian la habilidad de Italia para mantener el orden y protejer a los rusos; 2.o a la correcta y conciliadora actitud de los delegados de Rusia, y 3.o A la publicación parcial del programa de proposiciones que someterá Italia y que ha aclarado la extrema vaguedad que hasta la fecha envolvían las probabililddaes de éxito de la reunión.

En la actualidad Génova es posiblemente la ciudad en que hay más despliegue de policía. Hasta este momento se han efectuado miles de detenciones, se han expulsado del territorio italiano a numerosos extranjeros y encerrado en la cárcel a muchos italianos. Esto ha contribuído a esparcir un sentimiento de confianza y de completa tranquilidad.

Los rusos se abstienen rígidamente de toda clase de propaganda y rehusan ser entrevistados, aún por sus colegas comunistas italianos y por los representantes de la prensa rusa.

Creen los representantes de Rusia que se acordará a su país un reconocimiento "de facto" y que se le ofrecerán bases para la reanudación de las relaciones.

El programa italiano presenta a la Conferencia trabajos tanto técnicos como políticos y consistirá en encontrar una fórmula para reanudar las relciones con Rusia, lo que, si se resuelve con éxito, acarreará el nombramiento de una comisión de expertos que la redacte y fije sus términos.

La única oposición real que se vé para esto es la cautela de Francia.

Todas las delegaciones expresan la creencia de que la Conferencia alcanzará resultados concretos.

Henry Wood.— (U. P.)

LOS PUNTOS DE
LAS DIVERSAS
CONCURREN

GENOVA, 8. — T
los preparativos y
en la ciudad las
de las delegaciones
ción de la Conferen
lugar el Lunes es
ambas partes con
avanzará definitiva
solución de las difi
micas de Europa.
Si en la víspera d
más grandes reunion
nales que registra
que incluye tanto a
mo a los enemigos
mismo que a los n
inspirados en el de
que la paralización d
genere en un desast
se evidencia la exis
serio conflicto inter
induce a creer que
crificios por parte d
pantes a fin de perm
ve el esqueleto de l
económica.
Todos los pensam
concentrados en Ru
la reapertura de la
cial parece ser el
reconocimiento futu
Comunista Ruso y d
oficial en el Consejo
ciones.
Resueltamente de
restablecer el orden
es posible sin la ayu
tados Unidos, la C
ganiza su acción, ten
ma convicción de que
rica, eventualmente,
principales decisiones
mostrado que ellas
y que la influencia d
rica, aún sin que s
en Génova, indudabl
adquirida en la form
sa fuerza sociológica.
Francia, que regresó
ton apenada por hab
cada por la opinión
na de sustentar sent
litaristas parece est
nada a mantener un
ciente para imponer a
pago de las reparacio
rra, y estará preocup
propia reconstrucción,
que de Alemania lleg
de que existe allí un
timiento popular en
Se admite que exist
te ligeras diferencias
y Francia y que se d
parte a que Italia
Francia apoya moral
Eslavia, y a otros pe
dos, en sus deseos de
alianza defensiva cont
y que son enemigas de
nacionales italianos.
La Pequeña Ente
Entente Balkánica, y
de los Estados neutr
zados por España,
ses en el futuro, mient
Bretaña con Mr. Ll
por jefe, que lo ha
al resultado de la
aparece como el act
de las deliberaciones.
Todos comprenden
te que la restauració
de Rusia significa la s
gatoria de Rusia.
Gran Bretaña desea
dos, Francia desea
monto de lo que se
esa nación al mismo
Italia necesita del tr
puede comprar, prob
un precio 50 veces má
al que lo obtiene ho
América.
A pesar de la deso
existe en Gran Bretaña
bre que reina en Rus
ras de la Conferencia,
que las clases medias
son las que más tiene
con la presente para
hace necesaria la
economía, siendo tamb
que la más intensa
valece en todas las cla

Esta es la lamparilla
EDISON
la única que Ud. debe usar. Con ella tendrá luz blanca y suave, y también gran economía en el consumo.
INTERNATIONAL MACHINERY COMPANY
MORANDE 520. — TELEFONOS 1191 - 1193

Muebles y Buenos
UTILES PARA ESCRITORIO
Encuentra un inmejorable surtido en nuestro Depto.
REMINGTON
Morrison & Co.
Ahumada 65-77
Santiago

Westinghouse
APARATOS ELECTRICOS PARA TODOS LOS FINES
Esta marca de fábrica es el sello de garantía de todo equipo eléctrico verdaderamente digno de confianza.
Este espacio está destinado a mostrar periódicamente un nuevo aspecto de una de las grandes instituciones eléctricas del mundo.
TURBO-GENERADORES
GENERADORES, Corrientes continua y alterna.
TRANSFORMADORES.
MOTORES, Corrientes continua y alterna.
TABLEROS DE DISTRIBUCION.
MATERIAL ELECTRICO FERROVIARIO.
ACCESORIOS PARA TODO LO MENCIONADO ANTERIORMENTE
Agentes exclusivos:
Errázuriz, Simpson & Cía Ltda.
SANTIAGO DE CHILE
CALLE HUERFANOS 1112. — CASILLA 715-2317. — TELEFONOS 2713-14

MUNDIAL HOT
Habiendo quedado terminadas las instalaciones de ba
más reparaciones, conforme a las exigencias del público,
moderno y bien instalado establecimiento puede ofrecer al
cómodo y confortable servicio, mejor que ningún otro, a
rados precios que siguen: Piezas con toda comodidad, amp
a la calle, lavatorios de agua caliente y fría, baño privad
ción y desayuno desde $ 15, diarios por persona.
Pensión completa incluída la pieza, desde $ 25 en ad
Restaurant Mundi
Este moderno y bien situado restaurant, tiene estableci
pecial servicio a la carta con un extenso y variado menú
tan económicos, como ningún otro del ramo puede compe
sus precios oscilan entre $ 1.20 a $ 2.50 por plato, aún ent
selectos.

BOTICA
DEL INDIO
ALAMEDA Esq. AHUMAD
DE TURNO
Del 8 al 15 de Abr

RAFICAS DEL EXTERIOR

ABLES, INC., DE "THE UNITED PRESS", "THE ASSOCIATED PRESS" Y DE LA AGENCIA HAVAS

ias panaceas han creído en- arse en las expresiones que nen los discursos que, sin ca- oficial, u oficialmente, han pronunciados aquí y algunos stas llegan hasta pedir la ión de una Confederación ea, similar a la de los Es- Unidos, como un remedio, ndo que los grandes hombres rán pronto para mostrar el no que salve a Europa de fu- esciciones en su primitiva rmación. Este sueño traería elto consigo la abolición de randes ejércitos.

ros predican la sabiduría de mada Alianza Latina, que es , aunque no actual, apoyada os países de Sur América, pa- eservar las instituciones, cos- res y cultura latinas, esta- r el orden en toda la tierra el movimiento de dominio - sajón, que fué anticipa- or los pueblos latinos.

ticias de Tokio atribuyen al n la ambición de reforzar por los medios legítimos su in- cia en la vida económica de ia, cuyos recursos minerales prácticamente inagotables.

pón cree que uno de los re- dos obtenidos en Washing- ería la disposición en favor de ecimiento económico en el Le- Oriente y además en Corea, aún no está asimilada y en organización China.

cree que el Japón sigue con mo interés cualquier movi- to que señale el renacimiento a poderosa Rusia contra la muchos japoneses están con- dos que nuevamente habrá uerrear.

ausencia de M. Poincaré, que plica como consecuencia del del Presidente Millerand al a, es grandemente sentida, el Premier ha prometido ve- Génova más tarde, siempre sus deberes se lo permitan.

ancia, mientras tanto, estará esentada por uno de los más rtantes personajes, como lo Barthou, que además de ha- ido primer Ministro, es en la alidad el segundo jefe del Ga- e.

hacen grandes esfuerzos para liar los puntos de vista sus- dos por Francia y Rusia con jeto de asegurar provechosos tados. Iguales esfuerzos se n para resolver la cuestión de e entre italianos y suresla- llegar a un completo acuerdo ca de la aplicación del Trata- e Rapallo. Con este objeto el Secretario del Ministerio de ciones de Italia, señor Tos- lajó en el mismo tren que la gación de Sureslavia, e inició primeras negociaciones que eten tener una conclusión sa- ctoria.

SE REUNEN LOS DELE- ADOS DE LAS GRANDES POTENCIAS

ENOVA 8.— Mañana se rea- á la reunión preliminar de los gados de las grandes poten- dicha sesión se arreglará el n en que serán tratadas las rsas cuestiones que serán ob- de la Conferencia.

s probable que a esta reu- sea invitada la delegación a, con el fin de resolver algu- cuestiones relativas a los pro- mientos que se seguirán en la ferencia.

LA ACTITUD DE ALEMANIA SERA DE OBSERVACION

LA DELEGACION DE ESTE PAIS SE HALLA PREPARADA PARA TODAS LAS EMERGENCIAS

GENOVA, 8.— La actitud de Alemania en la Conferencia será de observación y de espera de las oportunidades para introducir sus ideas en el debate, sin adoptar ademanes agresivos.

A pesar de que las esperanzas de la delegación alemana naufragaron, especialmente después del discurso de Mr. Lloyd George, ella se encuentra, sin embargo, preparada para todas las emergencias. Está premunida de los más minuciosos datos y materiales, los que pueden ser agrupados en tres categorías: economía, tráfico comercial y finanzas, material que espera poder someter a la consideración de la asamblea si se le permite.

La posición de Mr. Lloyd George es considerada un tanto vacilante, pero se supone que haya dado ciertas seguridades a los rusos, lo que probablemente hará que estos delegados obren con cierta seguridad en sí mismos.

Alemania, por su parte, desea llegar a un acuerdo con los rusos sin entrar en conflictos con los Estados Occidentales.

JOHN GRAUDENZ.— (U. P.)

LLEGADA DEL DELEGADO UKRANIANO

GENOVA 8.— A su llegada, el Premier británico Mr. Lloyd George, fué entusiastamente recibido y saludado por el premier señor Facta y otros miembros del Gabinete italiano.

Procedente de Berlín también ha llegado el Presidente de Ukrania, señor Rakowski, que forma parte de la delegación rusa.

LA PARTICIPACION DEL PAPA

GENOVA, 8.—Uno de los acontecimientos más notables de la Conferencia lo constituirá la participación indirecta del Papa, que estará representado por la delegación de España, a la cual ha autorizado para ofrecer en su nombre una participación en la formación de un fondo destinado a la mantención de la familia del ex-Emperador Carlos.

Además, solicitará que se autorice a la familia de la ex-Emperatriz Zita y a ella misma para que residan donde lo estimen necesario, de preferencia en Italia, país en donde en la actualidad posee propiedades.

Se considera también probable que el Papa, siempre por intermedio de la delegación de España, participe en la discusión de otras cuestiones que afectan a la humanidad.

Toda la prensa publica con grandes caracteres la carta que Su Santidad ha dirigido al Arzobispo de Génova. También la carta mencionada ha sido colocada a la entrada de cada iglesia.

El pueblo particularmente se ha fijado en la frase en que el Pontífice solicita de los creyentes que unan sus súplicas a las de él en favor de un feliz resultado y pide la bendición de Dios para la Conferencia.

El Arzobispo ha notificado al Secretario de la Conferencia que participará personalmente en la sesión inaugural y, en consecuencia, se colocará un asiento especial para el prelado.

ENTREVISTA A UN SENADOR NOTEAMERICANO

MR. HITCHCOCK CREE QUE RUSIA SERA RECONOCIDA

WASHINGTON 8. — Mr. Hitchcock, el insigne senador, demócrata, que pertenece a la Comisión de Relaciones del Senado, en una entrevista que me concedió, hoy, expresó la opinión de que de la Conferencia de Génova, saldrá el reconocimiento del Soviet de Rusia.

El senador Mr. Hitchcock dijo que los Estados Unidos "no deberían postergar indefinidamente el reconocimiento del Gobierno ruso", y agregó que ha sido una locura de los Estados Unidos no hacerse representar en Génova. Cree este personaje que los temores de Mr. Harding de que los Estados Unidos si así lo hubiera hecho, hubieran podido encontrarse envueltos en los negocios europeos, carecen de fundamento.

Pudiéramos haber hecho lo que hizo Francia en la Conferencia sobre armamentos: "Negarnos a discutir puntos que no deseamos discutir", dijo el senador. "El mundo en la actualidad necesita de la cooperación económica. Nuestras dificultades y la deprimida situación de nuestros negocios, no son problemas internos sino mundiales".

"Rusia,— continuó Mr. Hitchcock, — la más extensa de las naciones del mundo, está aislada: Alemania está siendo hollada por las obligaciones que surgen del pago de imposibles reparaciones, y Gran Bretaña se encuentra sobre un terreno movedizo. No se pueden hacer negocios con Rusia, y Alemania en las actuales circunsancias. La condición de uno afecta a los otros, y se refleja en nuestra propia situación".

Mr. Hitchcock sostiene que si los Estados Unidos hubieran estado representados en Génova, las semillas de una real cooperación económica habrían podido ser sembradas.

"No estoy ya interesado en las fases políticas de la Liga de las Naciones, pero estoy interesado en lo que se refiere a la cooperación económica sin la cual el mundo no puede marchar", declaró el senador.

Pregunté al Senador:

"¿Cree que la invitación hecha a Rusia para que asista a la Conferencia significa el reconocimiento de ella?

"Estoy convencido, me respondió, que conducirá a ese reconocimiento, y creo que los Estados Unidos no deben postergar indefinidamente una acción semejante". — Carl. D. Groat. — (U. P.)

INDECRIPTIBLE MOVIMIENTO EN LA CIUDAD

ROMA 8.—Informaciones de Génova dicen que se nota un indescriptible movimiento de extranjeros, escuchándose muchos idiomas en las calles, hoteles y lugares de diversiones públicas, donde se observan grupos de personas de distintas nacionalidades.

Además de los delegados políticos, han llegado también numerosos delegados técnicos, intérpretes, dactilógrafos, etc., de modo que Génova se ha vuelto un centro cosmopolita.

Mientras se acerca la fecha de la inauguración de las conferencias, disminuye el pesimismo, y se abre camino la idea de que se llegará a determinar algo útil en favor del acercamiento de los pueblos.

LA DELEGACION FRANCESA EN VIAJE A GENOVA

PARIS 8.— La delegación francesa, presidida por M. Barthou y M. Colrat, partió a medio día para Génova.

FRANCIA

LA RESPUESTA ALIADA AL GOBIERNO DE ANGORA

PARIS 8.— Los representantes de Francia y de Gran Bretaña, después de estudiar largamente el asunto, acordaron dar respuesta al Gobierno de Angora en el sentido de que los turcos deben aceptar las proposiciones formuladas en el Consejo de Embajadores, para acordar los preliminares de paz con los griegos, antes de pedir a éstos que salgan de Esmirna.

Se espera que el representante de Italia acepte este temperamento, después de lo cual se encargará a los representantes de la Entente en Constantinopla que redacten la respuesta correspondiente sobre la base indicada.

Los aliados están de acuerdo en que los términos de los preliminares de la discusión son susceptibles de cambios, pero insisten en que el principio que encierra debe ser aceptado antes que dar a los turcos tan inmensa ventaja como sería la evacuación de Esmirna en el conflicto con Grecia.

ITALIA

INAUGURACION DE UNA EXPOSICION

FIRENZE 8.— Llegó el Príncipe heredero para inaugurar la exposición florentina de arte nacional.

DE PIO XI AL REY ALFONSO

ROMA, 8. — El Sumo Pontífice ha contestado al rey Alfonso la carta que éste le dirigió, solicitando su ayuda en favor de la viuda e hijos del ex-Emperador Carlos. El Papa dice en su respuesta que cuente con su apoyo decidido, en el sentido de iniciar gestiones para obtener que se acuerde a la ex-Emperatriz Zita y su familia, una pensión conveniente, como también para que se la deje en completa libertad para que elija el sitio de su residencia.

Termina diciendo que con la próxima reunión de la Conferencia de Génova, se presenta una ocasión propicia para que sea examinada y resuelta esta cuestión de humanitarismo.

UN CLERIGO PRETENDE AGREDIR A UN CARDENAL

LONDRES, 8. — Un despacho de la "Central News Agency", procedente de Roma, anuncia que un clérigo americano, cuya identidad no ha sido conocida, se presentó a la Vicaría con la intención de agredir al Cardenal-Vicario Monseñor Pompili.

El Cardenal rehusó recibir al visitante, quien agredió al secretario del prelado, señor Candidori. Los que presenciaban el hecho arrebataron de las manos del agresor el revólver que pretendía usar. El individuo huyó.

TURQUIA

CONCENTRACION DE TROPAS GRIEGAS

ESMIRNA, 8.— Las autoridades militares griegas se esfuerzan por concentrar la mayor cantidad posible de tropas en esta ciudad antes de que se pacte el armisticio.

JAPON

EL PODER NAVAL DEL IMPERIO

TOKIO, 8. — El Departamento de Marina ha declarado a la prensa que en una reunión de Almirantes se estuvo de acuerdo en que el poder de la marina japonesa, dentro de las restricciones impuestas por la Conferencia de Washington, era suficiente para la defensa del Imperio.

Muy pronto se dará a la publicidad una declaración en que se expondrá que existe la intención, por Parte del Japón, de adoptar en principio, el espíritu evidenciado en la Conferencia de Washington.

HONDURAS

MOVIMIENTO REVOLUCIONARIO EN HONDURAS

SAN SALVADOR, 8. — Un despacho procedente de Tegucigalpa anuncia que se ha declarado en todo el país el estado de sitio.

El partido de los rebeldes, agrega el telegrama, atacó La Esperanza y fué derrotado por los gobiernistas después de seis horas de lucha. Los revolucionarios despliegan gran actividad en Santa Rita.

GRECIA

LA LEY SOBRE EMPRESTITO OBLIGATORIO

ATENAS 8. — Entró en vigencia la ley sobre empréstito obligatorio.

MEXICO

EN CONTRA DE LOS REBELDES

MEXICO 8.—Hoy ha sido dado a la publicidad un decreto presidencial que contiene estrictas disposiciones en contra de los rebeldes que atenten contra la seguridad del Gobierno central de la nación.

El decreto expresa que en adelante todos aquellos que activamente se comprometan en insurrecciones, serán declarados rebeldes y serán sometidos a las más severas penas que la ley estipula.

Las informaciones suministradas por el Ministerio de la Guerra demuestran que en ninguna parte del país la tranquilidad ha sido turbada.

Arados para todos los cultivos

PARA ROMPER, CRUZAR Y TAPAR

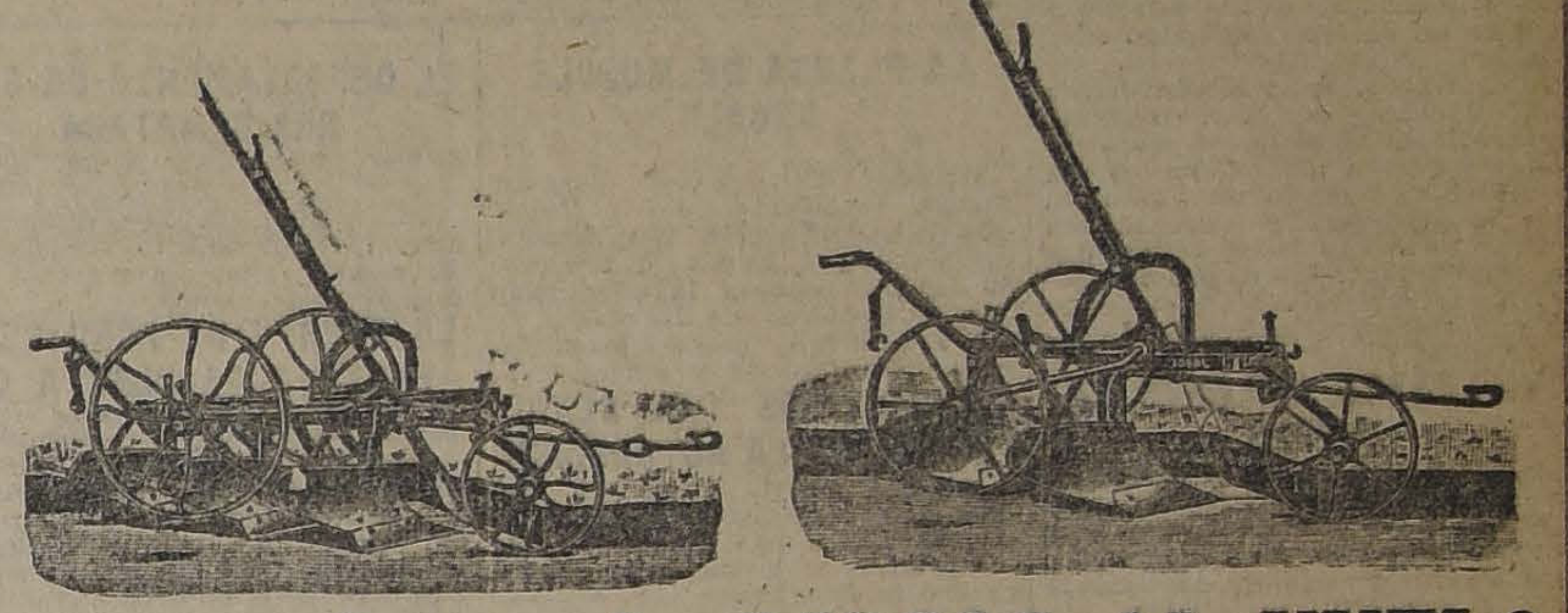

Sembradores de DISCOS AL VUELO

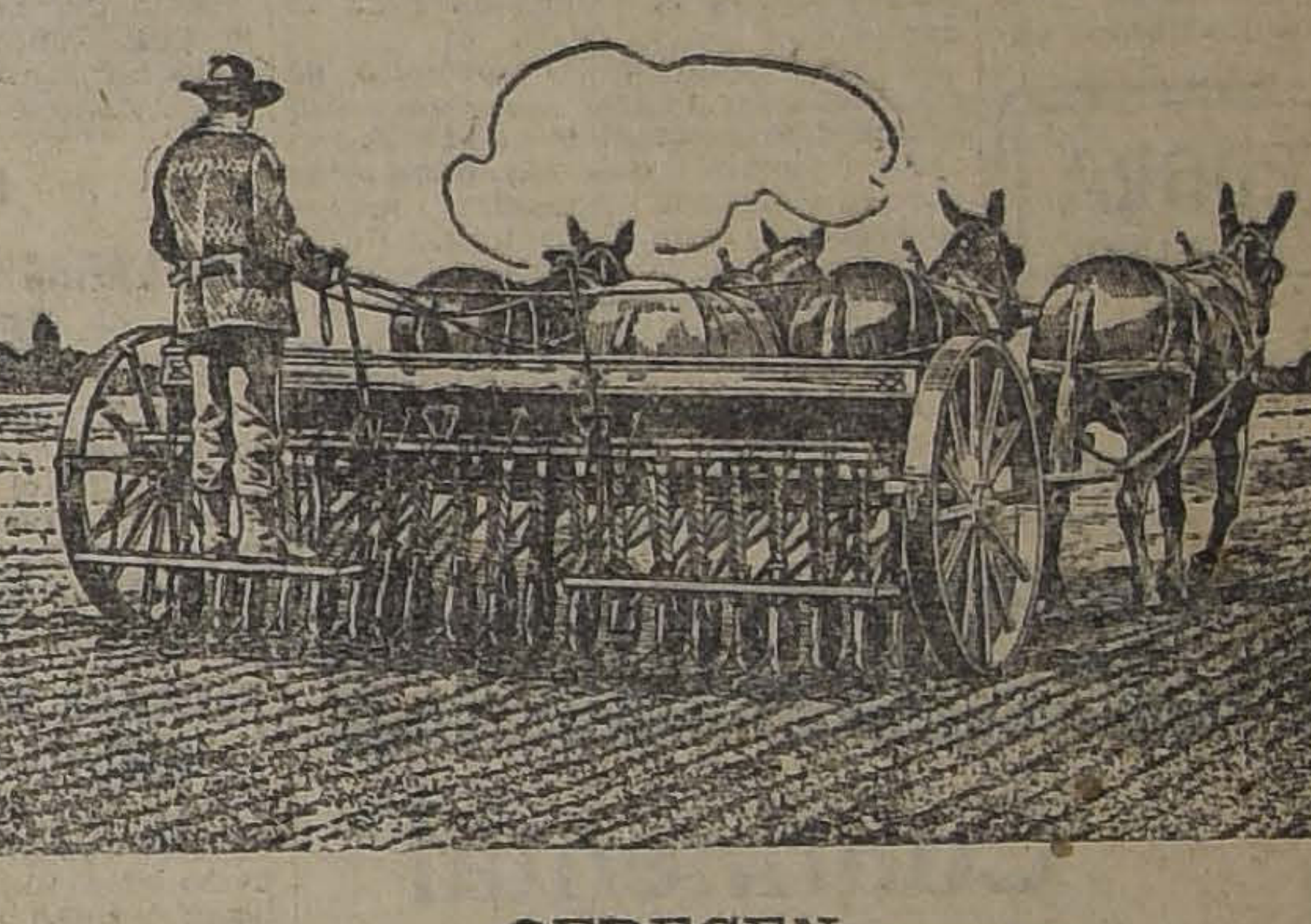

OFRECEN:

SAAVEDRA, BENARD & Cía.

Liquidación de Mercaderías Rezagadas en Aduana

NUEVAS PARTIDAS DE GENEROS DE INVIERNO Y CREAS PARA SABANAS

Gamuzas para Abrigos

GAMUZAS en bonitos colores, ancho 1.40 metro, a..	$ 12.80
GENEROS de fantasía pura lana, ancho 1.40 metro, a	$ 12.80
GAMUZAS colores oscuros, estilo inglés, a..	$ 13.80
GAMUZAS colores novedad, ancho 1.30 metro, a.	$ 16.80
GAMUZAS gruesas, negro, azul y colores, a.	$ 19.80
GENEROS INGLESES, ancho 1.40 metro, a.	$ 19.80
PIRINEO pura lana, colores muy bonitos, a.	$ 19.80
PIRINEO pura lana, muy fino, a ...	$ 25.80
GENEROS ingleses, ancho 1.50 metro...	$ 24.80
GAMUZAS muy finas, ancho 1.40 metro, a...	$ 26.80
GAMUZAS colores novedad, extra-fina, ancho 1.40 metro, a	$ 28.80
MUFLON inglés, ancho 1.45 metro, a...	$ 29.80
GABARDINAS impermeables, ancho 1.45 metro, a	$ 39.80

Paños Sedan

PAÑOS ingleses muy finos, a...	$ 17.80
PAÑOS ingleses para trajes y abrigos, ancho 1.50 metro, a	$ 18.80
PAÑOS Suizos, ancho 1.40 metro, a...	$ 24.80

Géneros de Lana para Trajes

POPELINAS de pura lana, a.	$ 4.80
RATINE negro, pura lana, a	$ 5.80
SARGAS pura lana, a...	$ 6.80
SARGAS negras, pura lana, a.	$ 7.80
SARGAS negras y colores, pura lana, a...	$ 8.80
GENEROS gruesos, pura lana, en colores, a...	$ 8.80
TRICOTINAS pura lana, ancho 1.15 metro, a...	$ 10.80
GENEROS negros y azules, muy finos, a...	$ 12.80
SARGAS pura lana, ancho 1.30 metro, a...	$ 12.80
SARGAS negras y azules, ancho 1.30 metro, a	$ 14.80
CASIMIRES negros, azules y en colores, a...	$ 16.80
CASIMIRES azules para señoras, ancho 1.40 metro, a	$ 16.80
ESPONJAS de pura lana, nacho 1.30 metro, a...	$ 17.80
GENEROS de fantasía, ancho 1.30 metro, a...	$ 17.80
GABARDINAS inglesas, ancho 1.25 metro, a...	$ 17.80
TRICOTINAS negras y azules, a ...	$ 19.80
GENEROS estilo Jersey, ancho 1.40 metro, a...	$ 19.80
LANA semi-tejida, ancho 1.40 metro, a...	$ 26.80
GABARDINAS impermeables, ancho 1.45 metro, a	$ 39.80

Casimires para Caballeros

CASIMIRES para niños, ancho 1.30 metro, a...	$ 15.80
CASIMIRES para caballeros, ancho 1.50 metro, a.	$ 19.80
CASIMIRES para caballeros, ancho 1.50 metros, a	$ 21.80
CASIMIRES para caballeros, ancho 1.50 metro, a	$ 22.80
CASIMIRES ingleses, azul marino, ancho 1.50 metro, a...	$ 32.80
CASIMIRES ingleses, colores, ancho 1.50 metro, a...	$ 38.80

Terciopelos

TERCIOPELOS ingleses, a.	$ 6.80
TERCIOPELOS ingleses, ancho 1 metro, a...	$ 36.80

CREAS PARA SABANAS

LIQUIDACION DE UNA GRAN PARTIDA

CREA ESCOCESA de 1|2 hilo, ancho 1.60 metro, a	$ 6.90
CREA ESCOCESA de 1|2 hilo, ancho 1.92 metro, a.	$ 8.90
CREA ESCOCESA 1|2 hilo, ancho 2.18 metros, a	$ 10.90
CREA ESCOCESA de 3|4 hilo, ancho 1.60 metro, a.	$ 8.50
CREA ESCOCESA de 3|4 hilo, ancho 1.65 metro, a	$ 9.50
CREA ESCOCESA de 3|4 hilo, ancho 1.92 metro, a	$ 11.50
CREA ESCOCESA de 3|4 hilo, ancho 2.10 metros, a	$ 11.80
CREA ESCOCESA de 3|4 hilo, ancho 2.18 metros, a	$ 13.50

Almacenes de Liquidaciones - Sociedad Anónima

UNICOS EN SUD-AMERICA AUTORIZADOS POR LAS ASOCIACIONES DE FABRICANTES EUROPEOS Y AMERICANOS PARA VENDER LAS MERCADERIAS REZAGADAS EN ADUANA.

Calle Estado 135-137 - Sucursales Buenos Aires y Valparaíso

SURESLAVIA

LA SALUD DEL REY ALEJANDRO

BELGRADO, 8.—La salud del Rey Alejandro ha experimentado alguna mejoría. La temperatura es normal.

ESTADOS UNIDOS

DAÑOS CAUSADOS POR UN CICLON

DALLAS 8.—Hoy en la mañana un ciclón azotó los Estados de Texas y Oklahoma. Se sabe que hay nueve muertos y un sinnúmero de heridos. A última hora se anuncia también que hay siete muertos más.

Los daños sufridos por la propiedad son incalculables. Una lluvia torrencial acompañaba a las rachas de viento. Las comunicaciones telegráficas se encuentran interrumpidas en el área azotada por la tormenta.

NEGATIVA PARA ENVIAR TROPAS A NUEVO MEXICO

WASHINGTON, 8.— El Secretario de Guerra, Mr. Weeks, se negó a enviar tropas de refresco al Estado de New-México.

La petición de refuerzos fué enviada por el Gobernador Mr. Mechen, quien manifiesta que necesita de ellas para resguardar el orden en las minas de carbón, en donde se declaró la ley marcial a raíz de un desorden ocurrido ayer Viernes.

Mr. Weeks, después de haber conferenciado con Mr. Harding, telegrafió al Gobernador manifestándole que "a menos que los desórdenes alcancen a un punto tal que las autoridades del Estado sean incapaces para resguardar la tranquilidad, las tropas federales no serán utilizadas en nada que se refiera a la huelga de los mineros".

VIOLENTOS CICLONES EN TEXAS

NUEVA YORK, 8.— Varias localidades de Texas, especialmente Rowena Cisco y Electra, han sido perjudicadas por los ciclones, los que causaron numerosas muertes. Los daños materiales son considerables.

En Oklahoma, a consecuencia de un fuerte ciclón, resultaron cuatro muertos y numerosos heridos. Varias casas quedaron destruídas. Las comunicaciones están interrumpidas.

LA VENCEDORA
CIGARRILLOS HABANOS SELECCIONADOS
80 Cts. la cajetilla

EL CONFLICTO MINERO EN LOS ESTADOS UNIDOS

La huelga de obreros de las minas de carbón no ha afectado el estado general del comercio.

WASHINGTON 8. — Cálculos hechos por el Departamento de Comercio, demuestran que durante la primera semana de la huelga de los obreros de las minas de carbón, la producción de este combustible, se redujo en 3,300.00 de toneladas, lo que equivale a un tercio de la producción normal por semana.

El tiempo caluroso, que se ha mantenido estos últimos días, ha traído por consecuencia una gran reducción en la demanda de carbón, lo que está arruinando las esperanzas de los productores, que pensaban sacar ventajas de la huelga, para obtener altos precios de parte de los consumidores.

Sn embargo, el Secretario de Guerra, Mr. Weeks, ha rehusado acceder al pedido del Gobernador de New México, Mr. Meachann, quien había solicitado el envío de tropas, federales a ese Estado a fin de prevenir posibles desórdenes de los huelguistas. El Secretario de Guerra, Mr. Weeck, reiteró que él no permitiría la participación de las tropas militares en ese conflicto, a menos que la situación fuera extremadamente grave.

Los esfuerzos hechos por el Comité del Trabajo de la Cámara de Representantes para llegar a un acuerdo con los huelguistas, se consideran destinadas a no tener éxito.

Sin embargo, este Comité apelará al Presidente Harding, para que haga un llamado a los obreros en huelga, los que han declarado reiteradamente, que están resueltos a no encontrarse con los representantes de los mineros.

Informes obtenidos en el Departamento del Tesoro, demuestran que la huelga no ha afectado directamente al estado del comercio en general. — Herbert Walker. — U. P.)

LA PLANTA DE MUSCLE SHOALS

WASHINGTON, 8.—El senador Norris, presidente de la Comisión de Agricultura del Senado, completará el Lunes el proyecto de ley referente a la adaptación por el Gobierno de la planta de Muscle Shoals, como productora de fertilizantes y explosivos.

EMPRESTITOS QUE SE NEGOCIAN EN LA ACTUALIDAD

NUEVA YORK, 8. — Las firmas bancarias Blair y Cía. y J. W. Seligman, han anunciado que comprarán los bonos de la ciudad de Río de Janeiro.

Este empréstito, que asciende a la suma de trece millones de dólares, se redimirá en un plazo de 25 años y la tasa de interés será de 8 por ciento. La venta de ella será ofrecida el Lunes en toda la nación.

El producto del empréstito se empleará en retirar los bonos del empréstito concedido en 1919.

Se anuncia que los banqueros norteamericanos negocian varios empréstitos con Argentina, Perú, Bolivia y con varias Municipalidades suramericanas. Las cantidades que se negocian van desde la suma de seis millones, ofrecidos a la ciudad de Santiago de Chile, hasta la de 50 millones que negocia Argentina.—(U. P.)

EL DEPARTAMENTO DE GUERRA REMATARA

40,000 TONELADAS DE SALITRE

WASHINGTON, 8.—Se anuncia que el Departamento de Guerra ha resuelto rematar cuarenta mil toneladas de salitre.

LA OFERTA DE FORD REFERENTE A LA PLANTA DE MUSCLE SHOALS

WASHINGTON, 8.— La Oficina de la Federación Americana de Agricultores, confirmó la declaración referente a que se le ofreció la suma de 500 mil dólares siempre que logre obtener en arriendo la planta N.o 2 de la fábrica de nitratos de Muscle Shoals, con el fin de poner obstáculos a la oferta presentada por Mr. Henry Ford.

Esta declaración fué hecha ante la Comisión investigadora del Comité militar de la Cámara de Representantes.— (U. P.)

BRASIL

DECLARACIONES DE JACINTO BENAVENTE

RIO JANEIRO, 8.—Benavente ha declarado a los periodistas, a bordo del "Lutetia", que la compañía que él dirige, estrenará en Buenos Aires su última obra titulada "Más allá de la muerte' y que después de su jira por la Argentina visitará otros países. No vendrá al Brasil.

PECANHA DIRIGIRA UN MANIFIESTO AL CONGRESO

RIO JANEIRO, 8.—Se anuncia que Pencanha dirigirá un manifiesto al Congreso, exponiendo las irregularidades cometidas en las elecciones presidenciales y pidiendo la formación de un tribunal de honor para que falle sobre el particular.

LOS RESULTADOS DE LA ELECCION PRESIDENCIAL

FAVORECEN A BERNARDES

RIO JANEIRO, 8.— El escrutinio de las elecciones presidenciales arroja 448,180 votos en favor de Bernardes y 221,447 para Pecanha.

URUGUAY

DEBATE EN EL CONCEJO DEPARTAMENTAL

MONTEVIDEO, 8. — En la sesión celebrada por el Concejo Departamental, el señor Silva Antúñez habló sobre el nombramiento de la delegación de la Asamblea Representativa, que acaba de partir a Chile, pidiendo que se le informara respecto a que si los diez mil pesos que lleva son para gastos de sus miembros, o si con ellos deberán atender a los gastos de viaje o a la retribución de los agasajos que se le hagan.

El señor Battle hizo resaltar el ejemplo poco edificante que ofrece la Asamblea, designando frecuentemente delegaciones que resultan costosas, dado el estado de finanzas municipales. Terminó declarando que ese viaje a Chile debió postergarse.

PERU

PROXIMA LLEGADA DE DON HERNAN VELARDE

LIMA, 8.—Se anuncia la próxima llegada de don Hernán Velarde, delegado peruano a la Conferencia de Washington.

PEZET NO VOLVERA A WASHINGTON

LIMA, 8.—Se insiste en asegurar que el Embajador Pezet no volverá a Washington.

LIMA, 8.—**Incendio de un hotel.**—Un voraz incendio destruyó completamente el Hotel Europa, en el Callao.

ARGENTINA

NUEVOS MINISTROS DEL INTERIOR Y AGRICULTURA

BUENOS AIRES, 8.— El Presidente Irigoyen nombró Ministro del Interior al diputado señor Francisco Beiro y al doctor señor Eudoro Vargas Gómez, ex-Interventor en la provincia de Mendoza, Ministro de Agricultura, en reemplazo de los señores Ramón Gómez y Alfredo Demarchi, que renunciaron. Los nuevos Ministros jurarán el Martes.

BUENOS AIRES, 8.— **Ayudante del General Caviglia.**— El teniente coronel señor Adolfo Vásquez ha sido designado ayudante de campo del General italiano Caviglia, que llegará luego al país.

Recepción en la Legación de Bélgica.— Con motivo del cumpleaños del Rey, se efectuó una recepción en la Legación de Bélgica.

EL ESCRUTINIO DE LAS ELECCIONES

BUENOS AIRES, 8. — Continúa el escrutinio en las provincias, acentuándose la mayoría en favor de los radicales.

Terminó el escrutinio en San Luis, triunfando los radicales.

SE ACEPTA LA RENUNCIA DEL MINISTRO DEL INTERIOR

BUENOS AIRES, 8. — Se aceptó la renuncia del Ministro del Interior.

Máquinas de Escribir - Estado 44

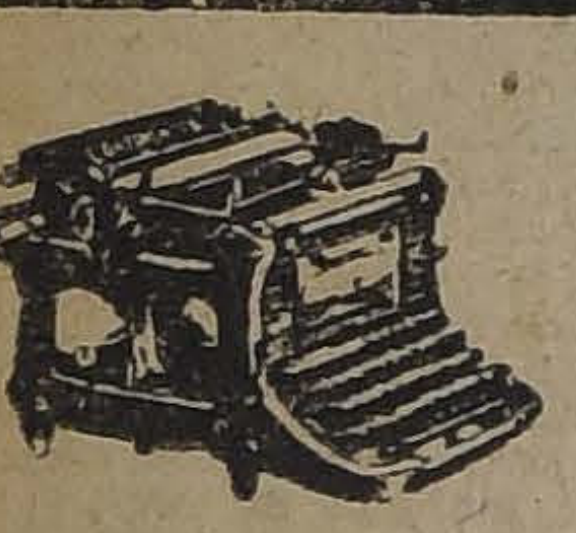

Continental
Máquina de escribir alemana.
LLEGARON
Entrega inmediata.
ESTADO 44

Cajas Registradoras - Estado 44

Composturas, Cajas Registradoras - Estado 44

Sastrería Ginebra
ESTADO 250 (altos)
Esta casa es la preferida de las personas elegantes y de buen gusto.
PRECIOS RAZONABLES
Todas nuestras telas son de fabricación inglesa y de la mejor calidad.
ANSELMO Y VISCONTI.

AUTOMOVILISTAS
Llegó nueva remesa de
MAGNETOS BOSCH LEGITIMOS
DE 4 Y 6 CILINDROS
BUJIAS BOSCH 7|8"
FAROLES, BUSCA CAMINOS, ETC.
Saavedra, Bénard & Co.
BANDERA 419 :-: CASILLA 113-D

YO
COMPRE
— MI —
Impermeable
— EN —
La Sud-Americana
DELICIAS 972
La única verdadera
FABRICA DE IMPERMEABLES
EN SUD AMERICA
Abrigos impermeables en todos estilos para señoras, caballeros y niños.
PONCHOS Y CAPAS
COLCHONES DE AIRE
Higiénicos especiales para enfermos y todo artículo del ramo.
Se reciben composturas.
ESTA CASA NO TIENE SUCURSAL EN SANTIAGO

INFORMACIONES DEL INTE

ANTOFAGASTA

UN TREN PAGADOR ES ASALTADO POR UN GRUPO DE OBREROS

Los asaltantes roban más de 100 mil pesos bolivianos

ANTOFAGASTA 8. — En la noche de ayer en el lugar comprendido entre Pulacayo y Uyami, el tren pagador que llevaba dinero para el pago de los empleados ferroviarios fué asaltado por una cuadrilla de obreros. Según se dice, estos obreros son de nacionalidad chilena.

La policía ha tomado toda clase de precauciones para detenerlos, si los asaltantes regresan en la combinación internacional del amanecer de mañana.

VALPARAISO

EL ESTADO SANITARIO DE VALPARAISO

En la tarde de ayer conferenció con el Intendente de la provincia, el inspector sanitario de las provincias de Valparaíso, Santiago, Aconcagua y O'Higgins, doctor don Carlos Illanes.

El señor Illanes visitó, en compañía del Intendente, los trabajos del nuevo Teatro Imperio, que se construye en la Avenida Pedro Montt.

Cuando terminaba esta visita, tuvimos un rato de conversación con el doctor Illanes sobre el estado sanitario de este puerto.

—Mi impresión es de que esta ciudad es muy difícil para efectuar los trabajos de las brigadas sanitarias y que los esfuerzos de las existentes no bastan para cubrir las necesidades de la población.

Estimo que es necesaria la creación de tres brigadas sanitarias, con cuatro vacunadores cada una y a cargo de un inspector.

Estas brigadas se instalarían en los cerros de Barón, Larraín y Playa Ancha, que son los sitios señalados como el principal foco de la viruela.

La viruela sigue su obra de devastación, pues hay en el lazareto de Playa Ancha, 74 variolosos, de los que están convelecientes 28. Poro los casos se producen a diario, con un mínimum de 5.

La labor del médico de sanidad, doctor Manterola es eficasísima, pero tropieza con la falta de elementos, de personal y con la configuración de la ciudad que es muy difícil para el trabajo de los vacunadores.

En Santiago se le señala el sitio amagado por
clas a la distribu
y su numeración
gada de los ele
hasta los últimos
rios, pero aquí to
fícil.

Con las nuevas
proyectadas y co
respectivos para
el trabajo del m
eficiente, pues lo
rán cuenta de to
sos que se presen
car así mejor el

Tengo la impres
tuación del doctor
do superior a lo
contaba y ha
progresos de la ep
parla no ha sido
Ha tenido el do
eficaz de las auto
mente de la polic
muy satisfecho.

Ventas d

La Asociación
enviado la siguie
"Señores asocia

Tengo el agrad
nocimiento de us
ciación ha vendid
tidad de salitre:

Fecha: Abril 8
Grace y Co.; can
das: ley 59 o|o;
ta; precio: 11|-.

Saluda atentam
asociados. — Alfre
gerente".

Generosa donac de Benef

El público se ha
sorprendido por la
nación hecha a la
cencia de este pue
llero extranjero,
baldi.

Esta donación ha
ción, no sólo por l
plia y expontánea
cho y por la cuant
ces que ella signi
por venir el legad
caballero extranje
no era, ciertamen
por el vecindario

¿Teléfono con P

Durante este últ
cina respectiva d
venido preocupánd
en el sentido de
vicio inalámbrico
el Territorio de Ma

Al efecto, se sa
poco quedará esta
dad de Punta Are
con potencia en la
30 K. W. la sufic
mensajes a más d
sin mucho esfuerz

Esta estación,
bién de aparatos
que podrán usars
con el telégrafo.

En la Tesorerí

El regidor señor
clarado que había
defraudación en la
nicipal.

Según el señor
ahora se ha podi
lo defraudado alca
mil pesos; pero t
miento que esta
vestigaciones que
cando habrá de sub

VALDI

(De nuestro corresp

VALDIVIA 8.—
un visitador de
sitador Extraordi
señor Ramón Luis
gresó esta mañana
varios al Consejo
merosos antecede
conducta funcionar
de Osorno, señor D

Investigaciones d
Han sido infructuo
sas practicadas p
para descubrir e
asesinato efectuad
del conocido agricu
ñor Francisco To
rales tuvieron lug

En pro de la se
Se hace una acti
provocar una reuni
con el objeto de d
das destinadas a
vida y hacienda de
Osorno.

LLANQU

OSORNO.— Alev
un conocido agricult
medio día, en su ch
fué alevosamente a
cido vecino de esta
Francisco Galvarino

VENTILADORES ELÉCTRICOS STO. DOMINGO - 1050 -

MUSICA
a 20 centavos la pieza
en la Casa Amarilla
SAN DIEGO 128

Ofrecemos hoy a nuestra distinguida clientela y al público en general, esta lista de piezas al ínfimo precio de 20 centavos!!

FADOS.— Fado Blanquita, Fado de mi tierra, Fado 31, Fado 33, Fado el Pájaro Azul, Fado Caixada Guitarra, Fado Todo Auténtico, Fado Mis Amores.
SHIMMYS y FOX-TROTS.— Yaatra Hula, Chong, Salomé, Smiles, Indianona, Wispering, Hindustan The Wamp, Luna Veneciana, Abi Ovorm Iowa.
ONET-STEPS. TWO-STEPS.— Niñas de América, Mimosa, Perla Roja, Más, más y siempre más; Hy Sine.
VALSES.— Con permiso de don Juan Luis, Destino, Missouri, El Achunchador, Beautiful Ohio, Perdón, Ultimo vals.
TANGOS.— Una más, Rosa de Fuego, El Zorro Gris, La Copa del Olvido, Milonguita, Carne de Cabaret, Alma Argentina.
VARIOS.—Las Corsarias, Paso Doble; La Canción del Soldado, paso doble; Tus ojos (sus pícaros ojos), couplet; El Carro del Sol, serenata; El Idilio, canción, Ya me perdí, couplet; Canción Napolitana; Alma de Dios; Himno de los Sportsmen; Houdini, marcha; Acuérdate de mí, canción; La Indiscreta, couplet; La Gacha del bastonero, couplet.

Tenemos, además, el más grande repertorio de música clásica y bailable, la que vendemos a la MITAD de precio; soliciten catálogos y se convencerán.

METODOS Y ESTUDIOS

Tenemos todo el plan del Conservatorio Nacional en las mejores ediciones que se venden en Chile, a precios nunca vistos. Regalamos el plan de estudios y catálogo con sus precios a quien lo solicite. Ordenes de provincia a G. MATEOS, Casilla 3868, Santiago.

Pídase el gran Shimmy "El Vencedor", dedicado a Santiago Mosca, vale $ 1.20.

No olvidarse: "CASA AMARILLA", San Diego 128 (una cuadra de Alameda).

Muy impo
¿Quiere Ud.
comodidades e
en su propia ca
Alójese en el
RITZ H
HUERFANOS
Casilla
Telegrama:

Grata Noticia
DESDE HOY LOS CIGARRILLOS
"CAPSTAN
a $ 1.80 la cajetilla
Fabricados por la
British American Tobacco Co. (Chile)

H MBE TO GALASSO, IMPOR ADOR

Señor
HUMBERTO GALASSO
Presente.
Santiago, 28 de Marzo de 1922.

Muy señor mío:

Le ruego se sirva disculparme por el olvido en cumplir la promesa que le hice el año pasado, referente a su preparación para la tos. Para reparar mi olvido, vengo hoy a exponer, para que Ud., si así lo desea, se sirva publicarlo, que en el Invierno del año pasado, mi hijito Enrique (de año y medio de edad) fué atacado por una tos persistente acompañada de ahogos, por lo que consulté al doctor don J. S., quien, después de examinar al enfermito, le recetó Gotas Nican, las que yo, por insinuación suya, reemplacé por sus GOTAS GALASSO, que, por cierto, valían mucho menos precio. Pues bien, el resultado que se obtuvo con su medicamento, fué asombroso, se calmó inmediatamente la tos, cesaron las convulsiones y poco a poco, el niño quedó libre de la tos convulsiva, que tal era la enfermedad.

Posteriormeinte, cada vez que en mi familia se ha presentado un caso de tos, con síntomas de la convulsiva, he echado mano de sus maravillosas Gotas, las que siempre han respondido a su objeto, tanto en los niños como en los adultos.

Sin otro particular, tiene el agrado de saludarlo, su Atto. S. S. y amigo.

(Fdo.) J. GARIN M. Huérfanos 2633.

El Progreso de los Laboratorios Nacion

lo comprueba la carta que nos acaba de dirigir el señor Juan Garín Mandiola, la cual viene a demost
el país se pueden preparar específicos superiores a los importados, los que en la actualidad son lanz
blico únicamente por el Laboratorio Galasso, librándonos así de la odiosa gabela de los Laboratorios ex
Para los escépticos que dudan siempre de todo lo que se fabrica en nuestro país, la carta del s
es el más enérgico desmentido.
En todos los casos de tos convulsiva, bronquitis, asma, laringitis y todas las afecciones de las
piratorias, las GOTAS GALASSO no fallan nunca. Exigir únicamente nuestra marca: LABORATORIO

DE VENTA EN TODAS LAS BOTICAS DEL PAIS
Al por mayor: DAUBE & Co,

S CONCEJALES ARGENTINOS Y URUGUAYOS

LLEGARAN EL MARTES A NUESTRA CAPITAL

se dirigirá a Los Andes la Comisión Municipal encargada de recibirlos

y se dirigirá a Los Andes la
sión designada por la Munici-
ad para que reciba a nombre
sta corporación a la delega-
de los Concejales.
ta comisión deberá presentar
Concejales el saludo a nom-
de la ciudad de Santiago, en
umbre. Está formada por el
Alcalde, don Diego Escanilla,
los regidores señores Emilio
Espic, Rogelio Ugarte y don
cio Manríquez, por el tesore-
señor Arturo Pizarro y por el
tario de la Corporación, señor
ando Lopetegui.

L ARRIBO A SANTIAGO

nforme al programa de feste-
las delegaciones de los Conce-
argentinos y uruguayos, de-
n arribar a esta capital el Mar-
n el tren que llega a la Esta-
del Norte a las 11 1|2 A. M.
serán recibidos por una comi-
especial designada por la Mu-
alidad, y por las distintas ins-
iones obreras de Santiago.
seguida, los Concejales se di-
án al Palacio Consistorial, en
le serán recibidos oficialmente
la Municipalidad.

PREPARATIVOS OBREROS

la tarde de ayer, el Sub-Co-
formado por representantes
prensa y por presidentes de
tuciones obreras, continuó ocu-
lose de la recepción que se ha-
n la Estación del Norte a los
ejales como asimismo, siguió
eccionando la nómina de las
tuciones sociales que serán in-
las al gran baile que se efectuará en la noche del Miércoles próximo, en el Teatro Municipal.

LA REUNION DE HOY EN LA MUNICIPALIDAD

Hoy, a las tres de la tarde, se reunirán en la Municipalidad todos los presidentes de las instituciones mutuales, recreativas, instructivas y delegaciones de todas las colectividades obreras en general, a fin de tomar los últimos acuerdos relacionados con los festejos.

Con este fin, el Sub-Comité nos encarga encarecer la asistencia de dichos presidentes.

LAS ENTRADAS PARA EL BAILE

Terminada la sesión, el Sub-Comité se constituirá en la sala de comisiones de la Municipalidad, a fin de hacer entrega a todos los presidentes de las instituciones recreativas invitadas al baile, de las entradas que darán acceso a esta manifestación.

Se nos encarga advertir a los dirigentes de estas instituciones, que para poder tener derecho al retiro de las entradas, deberán llevar sus respectivos timbres sociales.

INVITACION AL PRESIDENTE DE LA REPUBLICA

Mañana, a las dos y media de la tarde, deberán reunirse en la Moneda todos los miembros del Comité directivo y Sub-Comité, a fin de invitar especialmente al Presidente de la República al baile que se efectuará en el Teatro Municipal.

La inauguración de la Escuela de Ingeniería y Arquitectura

SE EFECTUA AYER CON TODA SOLEMNIDAD

Concurren a este acto el Presidente de la República, los Ministros de Estado y el Cuerpo Diplomático residente

Los discursos

Un verdadero acontecimiento cultural y social constituyó la inauguración del Palacio de la Escuela de Ingeniería y Arquitectura, verificada en la tarde de ayer, a la que concurrieron el Presidente de la República, los Ministros de Estado, miembros del Cuerpo Diplomático residente, congresales, autoridades civiles y numerosas familias de la sociedad.

EL CAMPEONATO DE TENNIS

Ante numerosa concurrencia de ingenieros y de alumnos de las Escuelas de Ingeniería y Arquitectura, se desarrollaron en la mañana de ayer los finales de los campeonatos de tennis, acordado como primer número de las fiestas con que se celebró la inauguración de parte del palacio destinado a la Escuela de Ingeniería y Arquitectura.

La primera partida jugada entre los señores Vial e Ibáñez, alumnos del 4.o año de Ingeniería Civil, por la Copa "Gustavo Lira", Director de la Escuela de Ingeniería, terminó con el triunfo del señor Ibáñez.

A continuación se jugó la partida final por la Copa "Francisco Mardones", Decano de la Facultad de Matemáticas, entre los señores doctor A. Contrucci y el ingeniero Ricardo Müller, obteniendo el triunfo el señor Contrucci.

En seguida se presentaron a la cancha los ingenieros señores Ricardo Müller y Reinaldo Harnecker, a disputarse la Copa "Jorge Torres B.", secretario de la Facultad de Matemáticas, venciendo el señor Müller.

Se puso término a la reunión con la entrega de los trofeos, efectuada por los donantes, en medio de calurosos aplausos y de felicitaciones a los vencedores.

LA INAUGURACION

A las 4 de la tarde se efectuó, como lo decimos, con especial solemnidad la inauguración del Pabellón de Mecánica Aplicada de la Escuela de Ingeniería y Arquitectura.

A la hora indicada, una numerosa y distinguida concurrencia, entre la que anotamos a los representantes diplomáticos de la Santa Sede, Argentina, Cuba, Uruguay, Estados Unidos, Japón, Ecuador, Bolivia, Colombia, Alemania, etc., llenaba las diversas secciones y salas de esta hermosa construcción, de la cual ya hemos hecho una ligera reseña en informaciones pasadas. Concurrieron, además, los representantes de las Universidades de La Plata, Buenos Aires y Montevideo.

Minutos después de las 4 llegaba al recinto de la Escuela el Primer Magistrado de la Nación, señor Arturo Alessandri, a quien salió a recibir el alumno de la Escuela de Ingeniería señor Ramón Vergara.

El señor Vergara saludó al Presidente señor Alessandri con un hermoso discurso, en el cual expresó que la Escuela de Ingeniería que se iba a inaugurar en ese momento venía a responder a una aspiración largamente sentida por los universitarios.

Sobre el particular se extendió, para entrar luego en consideraciones relativas a la bandera nacional que los alumnos donaban a la Escuela, terminando con una gentil invitación al Presidente de la República para que él izara el pabellón nacional.

El señor Arturo Alessandri, accediendo gustoso a lo que se le invitaba, avanzó hacia el centro del pórtico, procediendo a izar la bandera, acto que fué ejecutado entre los aplausos de la numerosísima concurrencia y los acordes de una banda de músicos.

En seguida el señor Alessandri y Ministros que lo acompañaban se dirigieron a una de las grandes salas convenientemente preparada para el acto de la inauguración.

En una tribuna arreglada especialmente tomó colocación el Primer Mandatario, los Ministros y algunos otros funcionarios.

Dió comienzo a los discursos el señor Guillermo Illanes, Director de Obras Públicas, quien hizo entrega del Pabellón al Ministro de Instrucción señor Angel Guarello, quien se hizo cargo de él en un conceptuoso discurso. A continuación usaron de la palabra el Rector de la Universidad y el Decano de la Facultad señor Francisco Mardones.

Todos los discursos fueron calurosamente aplaudidos.

Terminados los discursos, el Presidente de la República, Ministros de Estado, diplomáticos y demás concurrentes fueron invitados a firmar la siguiente acta de inauguración:

"En Santiago de Chile, a 8 del mes de Abril del año 1922, siendo Presidente de la República el Excmo. señor don Arturo Alessandri, Ministro de Instrucción Pública el señor don Angel Guarello, Ministro de Industria y Obras Públicas el señor don Miguel Letelier Espínola, Rector de la Universidad el señor don Domingo Amunátegui Solar, Director de Obras Públicas el señor don Guillermo Illanes B. y Decano de la Facultad de Ciencias Físicas y Matemáticas el señor don Francisco Mardones, inauguró solemnemente el Pabellón de Mecánica Aplicada de la Escuela de Ingeniería y Arquitectura.

Asistieron a esta ceremonia los demás Ministros, el Honorable Cuerpo Diplomático residente y altos funcionarios civiles.

En testimonio de lo cual firman la presente acta".

EL BUFFET

Momentos después el señor Arturo Alessandri y demás concurrentes fueron invitados a visitar el pabellón de Mecánica Aplicada, en una de cuyas salas estaban las maquinarias eléctricas funcionando.

El señor Alessandri felicitó, tanto al Ministro de Obras Públicas como al de Instrucción, por la obra que se le acababa de entregar. Al mismo tiempo felicitó calurosamente al señor Guillermo Illanes, por su acertadísima dirección en la construcción de la Escuela.

En seguida la concurrencia fué invitada a un bien servido buffet, donde pasaron gran parte de la tarde, gratamente amenizada con los escogidos trozos ejecutados por la banda de músicos.

Después de las seis de la tarde el Presidente de la República abandonaba el pabellón gratamente impresionado, tanto de la obra que acaba de inaugurar como de los momentos transcurridos en este acto.

LOS DISCURSOS

Damos a continuación los dicursos:

Del Director de Obras Públicas

El señor Guillermo Illanes hizo entrega del Palacio de la Escuela de Ingeniería y Arquitectura al Gobierno en un conceptuoso discurso, diciendo que esta Escuela viene a llenar cumplidamente la necesidad largo tiempo sentida de dar a la enseñanza de la Ingeniería nacional un hogar propio y adecuado a las nuevas orientaciones de la instrucción científica en los países más adelantados de Europa y de América.

Hizo una breve historia del desarrollo de la Ingeniería en Chile hasta llegar a la resolución del Gobierno en orden a dotarla de un edificio propio, sacándola del recinto de la Universidad.

A continuación el señor Illanes se refirió a la contrucción misma de esta obra, dando importantes datos a este respecto, para en seguida agradecer la cooperación prestada por todos los Poderes del Estado para la realización de esta obra.

Terminó su discurso el señor Illanes con las siguientes palabras:

"Cumplida la misión que en esta solemnidad me incumbe como Director General de Obras Públicas, tengo la grata satisfacción de manifestar a S. E. el Presidente de la República y al ilustre representante de la Nación Argentina, que la Facultad de Ciencias Exactas, Físicas y Naturales de la Universidad Nacional de Buenos Aires, me ha conferido el honroso encargo de hacer presente su adhesión a nuestro regocijo, demostrando así una vez más los sentimientos de solidaridad y simpatía que nos unen en los más nobles y fecundos campos de la actividad humana.

Del Ministro de Instrucción

Contestó el señor don Angel Guarello, Ministro de Instrucción, con el siguiente discurso:

Exelentísimo señor:

¡Hermoso día es el de hoy en los anales de la vida universitaria de nuestro país!

El Director de Obras Públicas presenta terminado uno de los cuatro pabellones destinados a la Escuela de Ingeniería, mandados construir por el Gobierno dentro del propósito de proporcionar a las Facultades universitarias, hogares propios, dotados de todos los elementos que la ciencia y la experiencia aconsejan como necesarios y adecuados, para obtener la mayor suma de eficiencia en la enseñanza universitaria que nuestra República dispensa al esfuerzo, al trabajo y a la intelectualidad de nuestros conciudadanos.

¡Cerebro y brazo mancomunados forjan hoy los destinos humanos! Y al concierto del universal y afanador esfuerzo, los chilenos nos complacemos en aportar también el contingente de nuestras energías intelectuales, físicas y morales.

Anhelamos que nuestra entidad nacional sea siempre sana, honesta y viril, y que en ella resplandezcan las virtudes del trabajo y los frutos más hermosos de las ciencias, de las artes y de la industria!

Así lo exigen el bienestar de nuestros conciudadanos y la recíproca y eficiente colaboración que a la humanidad por todos es debida: individuos, entidades sociales, pueblos y naciones.

Chile, al preparar a sus nuevas generaciones para las luchas de la vida, y para contribuir al incesante y gigantesco esfuerzo que demanda el progreso humano, les presenta por intermedio de sus Institutos Universitarios, lo que ese esfuerzo y la inteligencia humana han logrado alcanzar hasta la hora presente; y pone en sus manos y a disposición de sus intelectos, las herramientas del saber que los habiliten para concurrir también en el creciente avance que exige el indefinido progreso, y cincelen en sus espíritus: que modificar y perfeccionar lo existente, ensanchar el campo de los conocimientos humanos, dilatar el horizonte de sus aspiraciones, y acrecentar y forjar nuevas fuentes de bienestar social, es abrir paso definitivo y triunfal a la verdad y a la justicia!

A la Escuela de Ingeniería de Chile le corresponde señalado lugar en las filas.

Las Matemáticas, ciencia que nutrió los cerebros de los más vigorosos filósofos de la antigüedad griega, sacudieron siglos más tarde los cerebros humanos, dieron alas gigantescas al pensamiento y lanzaron a la humanidad por la senda de los descubrimientos científicos, y a la conquista de las fuerzas de la naturaleza, y a la emancipación de los espíritus y de las conciencias. A los arrebatos de genio matemático, respondió el progreso con el portentoso milagro que se denomina la civilización contemporánea.

La Escuela de Ingeniería, para cumplir la misión que se le ha confiado, necesitaba aulas y elementos, esto es: un hogar propio, dotado de las maquinarias e instalaciones que requieren los métodos modernos de enseñanza del profesional, en una carrera como la del ingeniero que, cual otra alguna, contribuye a la creación de la riqueza nacional.

La Escuela de Ingeniería de la Universidad de Chile merece bien de la Patria.

Donde quiera que el esfuerzo del ingeniero nacional ha sido solicitado, ahí ha acudido con abnegación y sacrificio; ya explorando el desierto y desentrañando las riquezas que el territorio encierra, ya salvando torrentes y ríos, atravesando valles, horadando montañas y salvando los obstáculos y dificultades que la naturaleza presenta; o ya concurriendo al desenvolvimiento nacional en la dirección técnica de las más importantes empresas que la economía y el esfuerzo de los chilenos han creado, que se llaman, entre otras, Salitres de Antofagasta, Carboníferas de Lota y Coronel, Compañía de Gas de Santiago, así como en la totalidad de las industrias de trasporte, en muchas manufactureras y tantas otras, motores eficientes de la transformación de las ingentes materias primas que encierra nuestro suelo, y que su habilidad lanza ya a los mercados del mundo, salvando nuestras fronteras después de haber satisfecho premiosas necesidades de la vida nacional!

Y en el campo de los problemas internacionales ¡cómo olvidar la colaboración de los ingenieros de la Universidad del Estado a la acción gubernativa! ¡El dorso de los Andes es el mudo e inmortal testigo de sus indecibles sacrificios!

Tiene, pues, la Universidad de Chile por su Escuela de Ingeniería, título señalado al reconocimiento nacional, lo tiene también por su Escuela de Arquitectura, que ha hecho ya sus primeras armas ornando nuestras ciudades y llevando la belleza y comodidad a sus construcciones. Y por estos motivos S. E. el Presidente de la República me encarga manifestar que el Gobierno continuará dispensando a la Universidad del Estado su más amplia y eficaz protección para el desarrollo de sus elementos y pueda acudir al debido cumplimiento de la elevada misión confiada a todas sus Facultades, cada una de las cuales, dentro del campo que le es propio, cuenta con toda la confianza del Gobierno y de la Nación.

Séame finalmente grato dejar constancia de la inteligente labor de la Dirección de Obras Públicas en la construcción del edificio de que se recibe el Ministerio de mi cargo, y tributar a su digno Director, a su personal y particularmente a los ingenieros, arquitectos y obreros que han cooperado a la ejecución de la obra, el aplauso del Gobierno.

Del Rector de la Universidad

A continuación el Rector de la Universidad, señor don Domingo Amunátegui S., pronunció un discurso que en parte es el siguiente:

La inauguración de este magnífico edicio marca una fecha en la historia de nuestra enseñanza pública.

La Escuela de Ingeniería ocupará en adelante un palacio donde podrá instalar cómodamente todos sus laboratorios, y donde dará sus sabias lecciones a centenares de alumnos distinguidos.

En esta extensa casa, provista de las comodidades modernas, la Facultad de Matemáticas de la Universidad de Chile establecerá nuevos cursos y nuevas cátedras, sin verse ceñida a las estrecheces de un edificio inadecuado.

. . . .

Actualmente, año a año la Universidad concede el título de Ingeniero civil a más de veinte estudiantes, y forma además Ingenieros de Minas y Arquitectos.

Este resultado es sumamente halagador, puesto que el progreso industrial de nuestro país no exije un numeroso cuerpo de matemáticos.

Puede asegurarse que en Chile, fuera de las compañías extranjeras, que contratan técnicos especiales, el único gran industrial es el Estado.

Esta es la causa de que el plan de estudios de esta Escuela se componga de tantas asignaturas diversas.

Si no fuera así, nuestros ingenieros civiles correrían el riesgo de no encontrar trabajo sino con suma dificultad. Es necesario que ellos posean conocimientos enciclopédicos para que puedan ganarse la vida.

Felizmente nuestra República no está condenada a permanecer estacionaria. El progreso es la ley natural de las naciones.

Llegará día en que el aumento de la población impulse nuestro desarrollo industrial, y entonces, pero sólo entonces será posible la creación de nuevas carreras, de fácil estudio, que permitan a los jóvenes de las diferentes condiciones sociales luchar con buen éxito en el combate de la vida.

Entretanto, esta Escuela seguirá prestando valiosos servicios y educando profesionales idóneos, dignos del justo renombre alcanzado por la Universidad de Chile.

Del Decano de la Facultad de Matemáticas

Finalmente el Decano de la Facultad de Matemáticas, señor don Francisco Mardones en un extenso y bien meditado discurso, dió término al acto de la inauguración, y del cual damos un resumen.

Analizó en su brillante discurso el señor Mardones la maravillosa y sólida obra de progreso que ha realizado en poco menos de un siglo, y que indudablemente está relacionada con el progreso de las ciencias.

Relacionando con esta idea el desenvolvimiento de nuestros conocimientos universitarios, entró el señor Mardones a ocuparse de los conocimientos de ingeniería y de sus necesidades que se verán ampliamente atendidas con el nuevo edificio con que se dota a la Escuela de Ingeniería y Arquitectura. Sobre el particular se extendió en sólidas y numerosas consideraciones.

Se refirió a continuación a lo que queda por hacer en esta construcción a fin de completar esta Escuela que será modelo en su género y que, por otra parte, responde a los propósitos y aspiraciones de la Facultad que preside el señor Francisco Mardones.

Habló en seguida sobre el acto que se acababa de realizar, es decir, del izamiento de la bandera de la Escuela por el Presidente de la República.

En elocuentes frases agradeció en seguida al Gobierno y a todos los funcionarios que han impulsado y colaborado en la construcción de esta obra que constituye un orgullo nacional. Agradeció asimismo a los representantes de las Facultades congéneres de las Universidades Suramericanas su concurrencia a este acto.

Expresó, además, que la Facultad ha querido en el mismo acto en que recibe este edificio, perpetuar con sendos medallones colocados en sitio de honor, la memoria de los señores Diego A. Torres y Domingo V. Santa María para recordar a profesores y alumnos que a su infatigable labor se debe gran parte del progreso de nuestros estudios profesionales.

EL PROGRAMA DE HOY

Hoy, a las 3 1|2 P. M., se efectuará en el Salón de Honor de la Universidad del Estado, la recepción solemne del miembro académico de la Facultad de Matemáticas, señor Javier Herreros, recibiéndolo a nombre de la Facultad, el señor don Leonardo Lira.

Finalmente, a las 8.30 P. M., de este mismo día, en los salones de la Escuela de Ingeniería, se ofrecerá una comida, a la que concurrirán numerosas damas de la sociedad.

A continuación se llevará a efecto un baile.

Se nos encarga manifestar que las tarjetas de adhesión al banquete no son válidas para el baile, por lo cual deben solicitarse las entradas al baile en la misma Escuela, en la mañana de hoy.

1. LA MESA DIRECTIVA.—2. LA CONCURRENCIA

LAS PATENTES DE VEHICULOS

Se solucionan las dificultades sobre la aplicación de la Ley de Patentes

En la mañana de ayer se reunieron en la Intendencia, presididos por el señor Mackenna, los señores Luis Alberto Cariola, R. Larraín H., Juan de Dios Plaza, Antonio Hidalgo, José B. Palma, N. Correa Barros, Carlos Soto y Manuel Zelada, con el objeto de solucionar las dificultades que con motivo de la interpretación de la ley de patentes de vehículos se habían producido. Asistió también el señor Darío Urzúa y actuó de secretario don Horacio Meza Campbell.

Después de un extenso cambio de ideas, en que terciaron todos los asistentes, se acordó ratificar el acuerdo pactado en 1913 por la I. Municipalidad de Santiago con algunas Municipalidades rurales. Al efecto se levantó la siguiente acta:

"En la Intendencia de Santiago, presididos por el señor Alberto Mackenna Subercaseaux, se reunieron los alcaldes de las comunas del departamento y acordaron:

Considerar en vigencia el acuerdo celebrado en Junio de 1913 por la I. Municipalidad de Santiago con los alcaldes de Ñuñoa, San Miguel, Providencia, Barrancas, Renca y Maipú, relativo al cobro de patentes de vehículos.—Santiago, 8 de Abril de 1922. (Firmados).— **Luis Alberto Cariola**, Alcalde de Santiago.— **Juan de Dios Plaza**, Alcalde de Ñuñoa.—**R. Cruz Montt**.— **R. Larraín H.**, Alcalde de La Granja.— **Antonio Hidalgo**, Alcalde de Maipú.— **José B. Palma R.**, de Renca.— **N. Correa Barros**, de Las Condes.— **Carlos Soto S.**, de Tiltil.— **Manuel T. Zelada**, de Lampa".

DE NUESTROS CANJES

El Ministro del Ecuador en Chile, doctor don Cesáreo Carrera

Del diario "El Guante", de Guayaquil, tomamos las siguientes líneas:

MUNDO DIPLOMATICO

Viaje del doctor Carrera

"En el vapor "Huasco", partió ayer a Chile el Excmo. Enviado Extraordinario y Ministro Plenipotenciario del Gobierno del Ecuador ante la Cancillería de la Moneda, señor doctor don Cesáreo Carrera, para continuar su patriótica labor en pro de un mayor estrechamiento, si cabe, de relaciones fraternales entre nuestro país y el noble pueblo del señor Alessandri.

Cerca de 200 personalidades, entre banqueros, financistas, periodistas, intelectuales y lo más granado de nuestra élite social, lo propio que numerosos leaders de las clases obreras, se trasladaron en el vapor "Salvador", en compañía del distinguido repúblico y liberal doctrinario, a fin de despedirlo a bordo del buque de la Compañía chilena y testimoniarle los afectos y simpatías que sienten por el doctor Carrera, Guayaquil y el Ecuador en general, que le consideran como a uno de sus más preclaros hijos, llamado, indudablemente en día no lejano a regir los destinos de la Nación, desde el solio que honraron Alfaro y Rocafuerte.

El Excelentísimo señor doctor Carrera, departiendo amigablemente con nuestro compañero "Juan Blanco", después de manifestarle su afecto por este periódico, le dijo, que antes que considerar su viaje a Chile, como a un país extraño para él, significaba un simple traslado a otra circunscripción de la Patria, de la Patria magna, que forman en la armonía continental, Ecuador y Chile".

uevo Tratamiento de la Tuberculosis

indiscutible que dentro de los
ntos tratamientos medicamen-
de las diversas afecciones
onares y especialmente de la
ERCULOSIS, los medicamen-
remineralizantes ocupan hoy
un lugar especial.
mo muy exactamente lo dice
aigne, su utilidad está basada
una parte sobre la importan-
fisiológica considerable de las
minerales del organismos y
otra parte, la frecuencia e in-
dad de la desmineralización
s tuberculosos.
é el ilustre Ferrier el prime-
ue llamó la atención sobre el
meno de descalcificación, de-
trando que en el tuberculoso
ientes se hacen blandos y sen-
s a medida que avanza el mal
consolidan a medida de su
ría.
amó también especialmente la
ción y esto fué demostrado
tarde por Robin, sobre la im-
ancia de los trastornos dispép-
y deficiencias alimenticias,
lsadoras de una desasimilación
da, y por consiguiente de una
ilación mineral imperfecta y
ctuosa.
s interesantes trabajos de Ser-
Berun y Letulle nos demues-
claramente cómo en algunos
s de afecciones pulmonares,
a sólo la cura de remineràli-
ón para una mejoría comple-
e aquí la importancia terapéu-
de los medicamentos minerali-
es, verdaderos constituyentes
suelo orgánico y modificadores
terreno mismo. La conservación
parte de los distintos organis-
de estas sustancias se com-
de que sea de capital impor-
ia, ya que los hace refracta-
a toda invasión exterior.
ntre los medicamentos remi-
lizantes resaltan el fósforo y
al, productores de la actividad
ear y en consecuencia, del fun-
amiento de todas las células del
nismo.
asados en la importancia de
s medicamentos nos permiti-
presentar un producto que
e cualidades indiscutibles por
componentes y que ha sido am-
mente estudiado y aplicado en cuanto se refiere a su fácil asimilación.

La **POLYCALCINA** no sólo reune en su combinación a los compuestos minerales **Fosfato monocálcico, Carbonato cal, de magnesia, Glicerofosfato de cal y magnesia, Silicato de cal, etc., etc.**, sino que también figuran entre sus componentes la Fitina y la Lecitina, es decir, dos compuestos en los cuales se encuentra el Fósforo en forma netamente orgánica. Su valor terapéutico aumenta por este motivo enormemente y sus indicaciones se extienden especialmente a todos aquellos pulmonares, nerviosos, deprimidos, con tendencia a la neurastenia; en las faltas de apetito; en los que sufren insomnios, en los raquíticos en general. Todos ellos encontrarán en este product. un medicamento eficaz a toda prueba.

INDICACIONES

La Policalcina debe tomarse lejos de las comidas

Esta indicación tiene una importancia muy especial ya que hoy día está probado que las grasas de los alimentos envuelven los productos de cal y hacen su absorción muy limitada, cuando no nula. Por este motivo hasta hace poco los médicos suprimían las grasas en el régimen de recalcificación. Por nuestra parte pensamos que basta alejar lo más posible el medicamento de las horas de comida para obtener una completa asimilación, sin quitarle a los enfermos los alimentos grasos, como la mantequilla, los aceites, etc., etc., de un valor inapreciable.

DOSIS

ADULTOS: Media cucharadita de té, tres veces al día, lejos de las comidas.

NIÑOS: Según prescripción médica.

Depósito General:

"BOTICA FRANCIA"

Estado 154, frente a San Agustín

COCOA PEPTONIZADA

RAFF

La mejor, la UNICA recomendable para niños y adultos.
En venta en todas las Boticas y Almacenes del país.

NOTA.—Desde esta fecha las latas de Cocoa Peptonizada Raff no llevarán faja roja.

YUDILEVICH, SCHATZ & Co.

IMPORTADORES

Tienen el agrado de poner a disposición de su clientela su almacén al por mayor en

LAS ROSAS 1081 — CASILLA 2591

VENTAS AL POR MAYOR

PAQUETERIA
JUGUETES
ARTICULOS DE ESCRITORIO
ARTICULOS PARA COLEGIALES

Depósito de la famosa pasta "The Champion".

Sucursal en TEMUCO — CASILLA 51.

HUINCHA DE SEDA

para adornos de vestidos hemos recibido de todos anchos.

CASA MOLETTO Hnos.

Catedral 2202. Teléf. 2166

Ostras
Langostas
Erizos

CAMARONES DE MAR
y toda clase de mariscos llegan diariamente al

RESTAURANT
"La Playa"

MONJITAS 826. — TELEFONO 1250

TEORIA Y SOLFEO

— POR —

LUIS SANDOVAL B.

El mejor libro para aprender música, adoptado como texto de estudio por el Conservatorio Nacional de Música.

CUATRO CUADERNOS

para los 4 grados del plan de enseñanza del Conservatorio.

$ 1.50 c|u.

Cuadernos especiales para armonía y caligrafía musical.

$ 1.20 c|u.

Pedidos por mayor, 20 por ciento descuento.

Cuadernos para Colegiales
"GUTENBERG"

Todos los rayados a venta en las principales librerías de Chile,
20 HOJAS, 30 centavos.
48 HOJAS, 70 centavos.

Hojas sueltas para preliminares de caligrafía el ciento) . . . . $ 1.50

Blocks de hojas perforadas, de todos los rayados:
Block de 25 hojas. . . . $ 0.50
Block de 50 hojas . . . . . $ 0.80
Block de 100 hojas . . . . $ 1.50

Carpetas archivadoras:
Modelo 1 . . . . $ 0.80
Modelo 2 . . . . $ 1.00
Modelo 3 . . . . $ 1.50
Modelo 4 . . . . $ 2.00

Blocks de Dibujo:
22x27 para preparatorias (10 hojas) . . . . $ 0.80
27x38 para humanidades (10 hojas) . . . . $ 1.20

Especiales para dibujo a mano alzada, con cartón resistente.

Para Literatura
TEATRO CLASICO ESPAÑOL:

La Verdad Sospechosa.
El Desdén con el Desdén.
La Estrella de Sevilla.
García del Castañar.
Don Alvaro o la Fuerza del Sino
El Trovador.
El Sí de las niñas.
La Comedia Nueva.
El Tanto por Ciento.

A UN PESO CADA UNA

EN PRENSA:

La prudencia en la mujer.
El burlador de Sevilla.
El vergonzoso en Palacio.
Ventas por mayor:

Imprenta Gutenberg
Serrano 699 esq. 10 de Julio.—Casilla 821.—Teléfono N.o 2410

Todo pedido debe venir acompañado de su valor.
Descuentos especiales en ventas por mayor.

HUGO KEYMER, SANTIAGO

LA CUESTION TRANVIARIA

CONFIRMANDO NUESTRA INFORMACION DEL VIERNES ULTIMO, LA EMPRESA DE TRACCION ELECTRICA, NO ACEPTA LA FORMULA DE AVENIMIENTO PROPUESTA POR LA MUNICIPALIDAD

Dará estricto cumplimiento a los contratos vigentes, que según la Empresa, representa una disminución aún mayor en el número de tranvías

Por nuestra información del Viernes último, se habrán impuesto nuestros lectores, de la resolución de la Municipalidad con motivo de las divergencias existentes entre esta Corporación y la Empresa de Tranvías.

En esa misma información del Viernes, dimos cuenta que, teníamos informaciones de fuente autorizada para asegurara a nuestros lectores que las proposiciones de la Municipalidad no serían aceptadas por la Tracción y que, en consecuencia, esta Compañía daría cumplimiento estricto a las obligaciones que le imponen los contratos vigentes, esto es: la sujeción a lo dispuesto en las cláusulas del contrato de 1905, que representa una disminución aún mayor del número de tranvías, hoy en servicio.

LA EMPRESA CONTESTA A LA MUNICIPALIDAD

Confirmando nuestras informaciones, la Empresa, en la tarde de ayer, envió a la Alcaldía Municipal, la nota que copiamos a continuación, en que manifiesta que la Compañía no puede aceptar hoy lo que no pudo aceptar cuando le fué ofrecido en otra ocasión por el Alcalde señor Cariola, dada las circunstancias financieras porque atraviesa la Empresa:

"Señor Alcalde:

He tenido el honor de recibir la comunicación de US., de esta fecha, relativa al acuerdo tomado por la I. Municipalidad de Santiago en sesión de 6 de los corrientes que reproduce la propuesta que US. se dignó formular en las conferencias ante S. E. el Presidente de la República, y que la Empresa, por las razones que hizo valer en esa ocasión y directamente ante US., se vió y se vé en la necesidad de no poder aceptar.

Después de considerar en todos sus detalles la situación producida, y de estimar que las peticiones que ha formulado son de la más estricta justicia, el Directorio me dió instrucciones para presentar a US. el oficio fecha 31 de Marzo próximo pasado, que contiene las proposiciones que podía formular para la solución del asunto.

El acuerdo que US. se digna transcribirme implica, el rechazo de esas proposiciones; y las circunstancias financieras que conocen el señor Alcalde y la ciudad de Santiago, no permiten que la Compañía acepte hoy lo que no pudo aceptar cuando le fué ofrecido por US., ni le queda a la Empresa otro recurso que dar estricto cumplimiento a las obligaciones que le imponen los contratos vigentes.

Lamentamos que el criterio de la I. Municipalidad en este asunto, no permita realizar el anhelo que hemos perseguido, ni encontrar una solución que contemple los intereses de la capital, y que coloque a la Empresa en el terreno de la equidad y en el de la justicia a que tiene derecho.

Dios guarde a US.— **Juan Tonkin Th.**, Director delegado".

LA CASA DE SALUD

Se imprime una cinta cinematográfica para dar a conocer este establecimiento

En la tarde de ayer, ante el presidente del Consejo Superior de Beneficencia Pública, señor Ismael Valdés Valdés; del Intendente de la provincia, don Alberto Mackenna Subercaseaux; de representantes de la prensa y familias de nuestra sociedad, se dió a conocer en la Sala Imperio una cinta cinematográfica que se ha impreso para dar a conocer la Casa de Salud de San José de Maipo con las nuevas dependencias habilitadas últimamente.

En esta exhibición el público asistente pudo apreciar debidamente la obra benéfica que desempeña este establecimiento destinado a enfermos del pulmón y que dentro de poco abrirá una sección gratuita para hombres y mujeres.

Se nos ha informado por el Intendente señor Mackenna S., que esta película será exhibida al final de los espectáculos en los biógrafos de la capital.

Proceso de los libramientos

El Ministro de la Corte, señor Horacio Hevia, que conoce en el proceso que se sigue por el desaparecimiento de un sinnúmero de boletas y libramientos de uno de los juzgados civiles de esta ciudad, en la tarde de ayer se trasladó a la Cárcel Pública y tomó declaración a don Hernán Rodríguez, que aparece como el más culpable de estos hechos.

Un nuevo vals

Ha llegado a nuestro poder un ejemplar de la composición musical intitulada "Recuérdame".

La autora de este hermoso vals, es la señorita Florencia Jiménez Urenda.

Para evitar los choques de trenes

Después de largos años de estudio, el mecánico electricista don Francisco E. Ortiz ha inventado un aparato adaptado a las locomotoras de los Ferrocarriles para impedir los choques de los trenes.

El señor Ortiz tramita actualmente su solicitud de privilegio ante el Gobierno.

Tenemos conocimiento que se han hecho pruebas privadas de este invento y que sus resultados han sido satisfactorios.

Proceso de "Lo Vicuña"

Después de expedida la sentencia que condena a presidio perpetuo, al reo Marcial Espínola, la parte que representa a la señora Mercedes Huidobro, se presentó a la Corte Suprema haciendo ver que dicha sentencia adolecía de ciertas omisiones, como son las que no se ha condenado al reo, a pagar las costas del juicio

La defensa de la señora Huidobro, para hacer esta petición se basa que el reo posee una cuantiosa fortuna y que no está en la situación de otros, que podrían alegar el recurso de pobreza.

La Corte conociendo de este escrito, ha proveído que se dé traslado.

Allanamientos

Agentes de la Sección de Seguridad efectuaron anoche dos allanamientos en las casas de huinchas ubicadas, una en la Avenida Hipódromo Chile y la otra en la calle Blanco Encalada número 2820. Estas casas estaban regentadas, la primera por José Tomás Zúñiga y la segunda por Alberto Dragón. Los agentes recogieron numerosas huinchas y aprehendieron a los sujetos que dirigían estos negocios.

ACABAN DE APARECER

las **LECCIONES DE FILOSOFIA**, por la **SEÑORA AMANDA LABARCA H.**

Vol. I (para V año de Humanidades), 3.50.
Vol. II (para VI año de Humanidades), 4.00.
En venta en la **LIBRERIA MINERVA.**

GRANDIOSA FIESTA

CERRILLOS DE MAIPU

CELEBRACION DEL ANIVERSARIO EN LOS MISMOS CAMPOS HISTORICOS DE LA BATALLA DE CERRILLOS

Gran topeadura con premio donado por la I. Municipalidad al ganador; carreras a la chilena, box, escuadrilla de aeroplanos harán evoluciones; restaurant al aire libre, ramadas, fondas, fuegos artificiales, concurso de cuecas con premios a la mejor pareja.

Para la conducción de los pasajeros habrá hoy y mañana breacks, carretelas, coches, camiones y autos que cobrarán $ 1 por persona. **Salida: calle EXPOSICION esquina Plaza Argentina.**

LIBRERÍA E IMPRENTA

ARTES Y LETRAS

N. AVARIA

Recibió gran surtido en cajas papel esquela.

PASAJE MATTE 50-51

Teléfono Inglés 554 — Casilla 824

"TATTERSALL"

En la FERIA, que se efectuará el

Lunes 10 de Abril

entre otros lotes, se rematarán:

NOVILLOS GORDOS, para embarque, llegados de SAN RAFAEL, BUIN Y TALCA.

BUEYES Y VACAS GORDAS, llegados de RAPELCO, TEMUCO, NEGRETE Y LLANQUIHUE.

DE GENERAL CRUZ. 107 VAQUILLAS, de 1 1|2 año, mestizaje sobresaliente, una sola marca. Estas vaquillas pertenecen a uno de los mejores criaderos del país.

16 BUEYES MESTIZOS, de trabajo, en buen estado.

36 TERNEROS DE 1 1|2 año, muy mestizos y una sola marca

DE LA HACIENDA SAN ISIDRO (QUILLOTA): **50 NOVILLOS** de 2 años, muy mestizos.

DE FUNDO APARICION DE PAINE: 24 VACAS DE LECHERIA paridas de, ternero chico; **12 VAQUILLAS MESTIZAS**, al parir.

DE FUNDO EN SAN BERNARDO: 120 NOVILLOS, muy mestizos de una sola marca.

EL GERENTE

EL EMPRESTITO MUNICIPAL

Ayer la Alcaldía informa sobre el estado financiero de la Municipalidad

En una de nuestras ediciones anteriores, informamos a nuestros lectores, que el Sindicato Americano, denominado "The Firts National Corporation", del Estado de Massachussets, que ha ofrecido tomar de su cuenta un empréstito para la Municipalidad de Santiago, por seis millones de dólares, había enviado un cuestionario de preguntas acerca de los bienes que tendría la Municipalidad para responder al empréstito que se tramita, las deudas internas, externas y compromisos pendientes que tiene y un sinnúmero de datos, que se han solicitado por intermedio de nuestra Cancillería.

Durante estos últimos días, la Alcaldía, ha estado haciendo los estudios necesarios para satisfacer las exigencias del mencionado Sindicato Americano y ayer, ya fué enviado el oficio contestación con los datos pedidos.

DIPLOMATICO NORTEAMERICANO

Se encuentra en nuestra capital el señor Francis White

Se encuentra en Santiago el señor Francis White.

El señor White es un distinguido diplomático norteamericano y actualmente se dirige a Estados Unidos a ocupar el puesto de Jefe de la Oficina Latino-Americana del Departamento de Relaciones de ese país.

El señor Francis White se hospeda en el Hotel Savoy.

Transformación de la Elipse del Parque Cousiño

Hemos sido informados de que el capitán señor Caballero prepara un proyecto de transformación de la elipse del Parque Cousiño en un estadium nacional militar.

Sabemos que la idea del capitán Caballero ha sido aprobada por el Ministro de la Guerra.

EN LA ZONA DEL CARBON

Una comisión de parlamentarios visita ayer al Ministro del Interior

Al Ministerio del Interior se acercó ayer una delegación parlamentaria, compuesta de los señores Santiago Labarca, Pradenas, y Navarrete, a pedir garantías para el diputado socialista señor Cruz que habría sido atropellado en la región del carbón. Al mismo tiempo pidieron al Ministro se sirviera activar las gestiones referentes a la olla común en Lota.

El señor Jaramillo prometió hacer efectivas las garantías pedidas. Respecto a la olla común que se establecerá en Lota, dijo que quedaría implantada en breve término. Al respecto les dió a conocer un telegrama que el Presidente de la República había dirigido al Intendente de Concepción, manifestándole sus deseos respecto a la pronta distribución de elementos a los obreros cesantes.

¿Qué es de los albergues?

SE HABRIAN GASTADO ALREDEDOR DE 12.000,000 DE PESOS EN LA MANTENCION DE ESTOS ESTABLECIMIENTOS

Quedan todavía en la capital más de 13,000 cesantes distribuídos en quince albergues

A mediados de Noviembre del año pasado, como se recordará, la atención de los servicios de administración de los albergues de la capital fué entregada a la vigilancia y fiscalización del Cuerpo de Carabineros.

Desde entonces, gracias a diversas gestiones del Comandante del Cuerpo, Coronel Ewing, y de sus oficiales, se ha logrado disminuir el número de albergados, que alcanzaba a cerca de 18,000, a 13,000, que son los asilados actualmente. Estos 13,000 obreros cesantes y sus familias se hallan distribuidos en quince albergues, situados en distintos puntos de la ciudad.

LO QUE DICE LA DIRECCION DE CONTABILIDAD

Con motivo del proceso por las defraudaciones cometidas en la administración de los albergues y con el objeto de proporcionar algunos antecedentes pedidos al Ministerio del Interior por la Cámara de Diputados, la Dirección de Contabilidad ha enviado ayer a este Ministerio los datos relacionados con el dinero que se ha gastado en la mantención de estos cesantes desde la fundación de los albergues.

Establece esta repartición pública en sus informes, que mientras la administración de los albergues estuvo a cargo de la Policía de Santiago, los gastos hechos para alimentación de los albergados alcanzaron a $ 6.253,869.76, y desde que asumió la dirección el Cuerpo de Carabineros, esta suma alcanza ya a $ 3.167,377.75. Habría que agregar a estas cantidades los últimos decretos a favor de contratistas particulares, que hacen un total de $ 1.988,406.23. El monto total de decretos refrendados para gastos de alimentación de obreros cesantes es, pues, de 11 millones 389,653 pesos 74 centavos.

Agrega la Dirección de Contabilidad que no ha podido comprobar si esta suma ha sido totalmente pagada, pues la Tesorería Fiscal ha rendido cuentas a este respecto sólo hasta Noviembre del último año.

LA LABOR DEL CUERPO DE CARABINEROS

Desde que se hizo cargo de los albergues el Cuerpo de Carabineros se ha logrado disminuir en forma no despreciable estos enormes gastos que pesan tan considerablemente en la aflictiva situación por que atraviesa la Caja Fiscal.

El Cuerpo de Carabineros ha logrado proporcionar trabajo a numerosos obreros en los minerales de El Teniente, en Chuquicamata, en las obras del canal del Laja y en otros puntos.

Ultimamente, como informamos en su oportunidad, el Comandante del Cuerpo ha pedido al Gobierno se le releve de la administración de los albergues, por el numeroso personal que debe distraer en estas labores y otras razones de importancia. Como se sabe, el Gobierno nada ha resuelto todavía sobre esta petición, estudiando con la detención que es necesaria lo que sea más conveniente resolver.

EL PROCESO DE LOS ALBERGUES

Como se sabe, con motivo del proceso de los albergues, hay numerosos funcionarios policiales suspendidos de sus cargos. El Gobierno consultó hace algunos días al Ministro sumariante sobre si pueden o no volver al servicio estos empleados policiales. Según nuestras informaciones, el señor Hevia responderá mañana al señor Ministro del Interior sobre esta consulta.

DECLARACION DEL CONTADOR VALENZUELA

Ayer prestó declaración ante el señor Hevia el contador señor Abraham Valenzuela, quien ha tenido una participación muy directa en las incidencias del proceso de los albergues.

CRONICA POLICIAL

LA VISITA SEMESTRAL A LOS ESTABLECIMIENTOS PENALES

Acerca de un presunto secuestro. — Intervención del Consulado de España

El proceso estudiantil. — Un sumario reconstruído en el 2.o Juzgado por pérdida del expediente

El nuevo servicio de los guardianes intérpretes

El juez da cinco días de plazo para que se evacúe el informe médico sobre Tombolessi

VISITA SEMESTRAL DE ESTABLECIMIENTOS PENALES

Mañana a las 11 deberán reunirse en la Corte Suprema, en conformidad al artículo 734 del Código de Procedimiento Penal, el presidente, un Ministro y un fiscal de la Corte Suprema; el presidente de la Corte de Apelaciones, los presidentes de Salas y los fiscales de la Corte de Apelaciones; los jueces letrado en lo criminal y el Intendente de la provincia, para efectuar la visita semestral a los establecimientos penales.

Asistirán también el secretario de la Corte Suprema, los promotores fiscales, los abogados y los procuradores de turno en lo criminal.

El presidente de la Corte Suprema presidirá esta visita.

Los establecimientos que deben visitarse son los siguientes:

Sección de Seguridad, Sección de Detenidos, Cárcel Pública, Casa Correccional de Mujeres, Escuela de Reforma de Niños; Presidio Urbano y Penitenciaría.

La visita deberá dar cumplimiento especialmente a las diferentes disposiciones pertinentes del Código de Procedimiento Penal, y al efecto, inspeccionará los diversos departamentos del establecimiento, se informará del trato y del alimento que se da a los reos, de cómo se cumple el reglamento y de cómo se llevan las cuentas de las economías de los reos. Además, el presidente advertirá a los reos que pueden hacer las reclamaciones que les convengan.

Los jefes de los establecimientos presentarán todos los reos que tengan.

La visita dará las órdenes del caso si notare abusos o defectos que pueda corregir obrando dentro de sus atribuciones.

Acordará, también, si lo estimare oportuno, hacer representaciones al Presidente de la República, ya en favor de algún reo, ya con relación al establecimiento.

El secretario consignará en un libro, que llevará con este objeto, acta de la visita, en la cual expresará las órdenes dadas y las medidas tomadas.

SOBRE UN PRESUNTO SECUESTRO

INTERVENCION DEL CONSULADO DE ESPAÑA

Hace tiempo, falleció en Santiago, un súbdito español, dejando algunos bienes de fortuna, que naturalmente debían pasar a manos de su esposa.

Esta, que es de nacionalidad chilena, se encuentra gravemente enferma.

Según la familia de la enferma, ésta permanecería secuestrada en poder de un ex-empleado del súbdito español, quien estaría usufructuando de los intereses dejado por el fallecido.

La familia se presentó al Consulado de España denunciando este hecho y pidiendo, en nombre de la enferma, que interviniera en este asunto e hiciera las gestiones del caso para que los intereses dejados por el marido de la enferma pasaran a poder de ésta.

Los intereses, como decimos, están en poder de un ex-empleado del fallecido, también súbdito español.

El Consulado de España, a fin de resguardar los intereses de la enferma, heredera directa de un hijo de España y en vista que se pedía la protección oficial del representante de esa nación, envió los documentos a uno de los juzgados del crimen donde ya se ha iniciado el sumario respectivo.

El sumario que se lleva en la más absoluta reserva, se encuentra bastante avanzado y dentro de pocos días estaremos en situación de dar completos detalles acerca de este hecho.

El proceso de los estudiantes

Uno de los jóvenes acusados en el proceso llamado de los estudiantes, apeló ayer de la resolución del juez del Segundo Juzgado, que no dió lugar a la petición de que se le designara el orden en que debía contestar a la acusación, por haber empezado a correr el término legal.

El Juzgado concedió la apelación y mientras se llena este trámite, el proceso quedará paralizado.

Condena de un reo y pérdida de un expediente

En Agosto de 1921, desapareció del Segundo Juzgado del Crimen el proceso N.o 10,809, contra Nazario Castro Olivos, por hurtos reiterados.

El juez dió un plazo de diez días para que se buscara el proceso.

Como éste no apareciera en el tiempo indicado, el secretario del Juzgado puso en conocimiento del juez la pérdida de este expediente y este magistrado ordenó que se iniciara un sumario para establecer la responsabilidad que pudiera afectar al que resultara culpable.

Reconstruído el sumario, el Fiscal fué de opinión que se condenara al reo Castro a cinco años de presidio y cien azotes.

Castro en su defensa niega todos los delitos que se le imputan.

El Juzgado tomando en cuenta los antecedentes que existen en autos en contra del reo, ha sentenciado a éste a la misma pena que pide el Promotor.

El prontuario judicial de reos anota en contra de Castro numerosas condenas por hurto y otras tantas detenciones acusado por robos.

El reo apeló de la sentencia.

Los guardianes intérpretes

En la semana próxima se entregarán las insignias al personal de policía que se dedicará a atender a los extranjeros y turistas que visiten la ciudad.

Tan pronto como este personal reciba las insignias indicadas, empezará a prestar sus servicios.

Todavía Tombolessi

Hemos estado preocupándonos últimamente de la situación porque atraviesa el sumario que se instruye en contra de Nibaldo Tombolessi, autor del crimen ocurrido hace algún tiempo en el interior del Parque Cousiño.

Como hemos dicho, Tombolessi, a quien se cree loco, fué puesto en observación en la Casa de Orates y ahí permanece sin que a pesar del tiempo transcurrido, se haya evacuado el informe médico acerca del estado de las facultades mentales del reo.

En vista de esta circunstancia anormal y que impide cerrar el sumario, el Juez del Crimen del 2.o Juzgado ofició ayer a los médicos legistas que deben informar al respecto, dándoles un plazo de cinco días para que se pronuncien.

TRAFICO DE VEHICULOS. — La Prefectura ha ordenado al personal que en lo sucesivo pueden circular libremente los vehículos arrastrados por tres caballos, en atención a que existe para ellos una patente especial consultada en la ley N.o 1611.

TURNO JUDICIAL SEMANAL. —Juez del Crimen de Turno, hasta las 12 P. M., del Sábado 15 de Abril, el 4.o Juzgado, don Marco A. Aguirre, San Isidro 70.

Juez Civil de Turno, hasta las 10 A. M., del Lunes 17 de Abril, el del 4.o Juzgado, don Fernando Santa María, Compañía 2474.

Promotor Fiscal en lo Criminal, don Manuel Matus, Palacio de los Tribunales, 3.er piso, de turno desde el 1.o hasta el 30 de Abril.

MY LORD

Cigarrillos

CON TABACO MARYLAND

UN SERVICIO DE INFORMADORES AUTO

EL GOBIERNO CONCEDE AUTORIZACION PARA LOS EN LAS OFICINAS DE CORREOS TELEGRAFOS DE LA REPUBLICA

El señor Evaristo Pereira ha pedido autorización al Gobierno para establecer en las oficinas de Correos y Telégrafos de la República un nuevo servicio de informadores automáticos.

La petición del señor Pereira consiste en que se le permita instalar dentro de los recinto de estas oficinas públicas un mueble, en el cual, mediante disposiciones especiales, cualquiera persona podrá obtener rápidamente los informes que necesite de cualquiera ciudad del país. como ser direcciones de funcionarios públicos, médicos, abogados, oficinas y todos aquellos datos útiles al viajero y especialmente a los extranjeros.

Habrá en el mueble ideado por el señor Pereira una caja, dentro de la cual, como en una pantalla cinematográfica, una cinta irá indicando en cada ciudad donde se halle instalado los referimos. Podrá teresado, introduc da de veinte cent tor adhoc, obtener te un folleto, en el ampliadas estas re

El Ministerio de jado redactado por el cual se Pereira autorizació este nuevo servici que indique el Di y Telégrafos. La por once años y el caducarla en el años, a contar de en que sean instala dores, si lo estim

Como decimos, torización ha qu ser firmado por el el Presidente de la ñana Lunes.

EDUCACION

Biblioteca Pedagógica

Ha quedado instalada definitivamente la Biblioteca Pedagógica, que por iniciativa de la profesora señorita Bertina Pérez se fundó hace poco en la Escuela Federico Errázuriz, y cuya base fué una donación de libros importantes hecha por la misma señorita Pérez.

A esta biblioteca, destinada a los profesores primarios, se le ha dado una organización moderna que la pone en aptitud de prestar útiles servicios a pesar de su aún reducido acervo.

La Dirección General de Educación Primaria podría muy bien organizar con esta base y este ejemplo, una gran biblioteca pedagógica, para lo cual no necesita hacer gastos y sólo organizar en forma más eficiente y moderna el gran número de libros que en las escuelas normales, visitaciones y almacenes, están durmiendo en los anaqueles sin prestar mayores servicios.

Se nos informa que hace dos años un visitador elevó a la Dirección General un proyecto completo sobre organización de esta biblioteca. Tiempo es ya de llevarlo a la práctica.

Scoutismo escolar

Las brigadas escolares de scouts de la Escuela Federico Errázuriz y de la Escuela N.o 58 de esta capital, salieron ayer a Melipilla en excursión de propaganda, y a echar las bases de una nueva brigada escolar en aquella ciudad. El Ministerio de Instrucción facilitó al efecto un carro de ida y vuelta y la Visitación de Escuelas de Melipilla, en cooperación con la Junta Comunal de Educación, ha preparado a las brigadas un recibimiento muy cordial. Los scouts santiaguinos harán una revista de campaña y de gimnasia con báculo y una exposición de trabajos prácticos de scoutismo.

A cargo de esta excursión, van el visitador de Educación Física y los directores de las escuelas nombradas.

FEDERACION D —Asamblea de dele na a las 10 A. M. las sesiones de la A de Delegados a que Federación de Pro trucción Primaria

Entre las intere que se dilucirán mas relativos a la Primaria Obligator Maestro, unificació clasificación del pr que interesan alta tros.

Son numerosas departamentales q presentar. Han des legados las de Sant cagua, Curicó, Yu Cañete, Angol, An

Las sesiones días Lunes, Marte 10 a 12 M. y de 2 salones de "El Mer

JUNTA DE BEN COLAR. — Centro portes. — Sección Con todo éxito se inscripciones para terno de Semana por este Centro.

Los premios ha mente obsequiados jamín Tallman.

Hoy Domingo se los preliminares ventaja. El Vierne dobles; el Sábado de singles y dobl las partidas finales.

Sorteadas las pa en la siguiente for

Domingo 9 en la

Señores: A. Gu dra, a las 8 A. M.

Señores: M. Mar báñez, a las 9 A.

Señor E. Contre Blanca Espinosa, 10

Señores: B. Mun las 11 A. M.

En la tarde:

Señorita: Clara C ra, a las 2 A. M.

Señores: O. Rodr man, a las 3 A.

Se ruega a los estricta puntualidad cada.

VIDA ESTU

Federación de E Chil

LA REUNION DE TRATAR SOBRE CION ESTU

Como se había se llevó a efecto e institución estudi destinada para trat nes que han venido estos últimos días den a obtener la dos corrientes en dividido, desde fin sado, la colectivid

El presidente de ñor Schweitzer, dió ma detallada de la ha correspondido e y de los halagador de ellas se cree

Alrededor de la por el señor Schw un amplio debate, vinieron numerosos llegar a tomarse u vo sobre la cuestió quedando pendiente nión próxima.

Splendi

AGUSTINAS 51
CAS

Al pié del Sa

Menú: Domingo

ALMUE

Mayonaise de
Cazuela de ave
Corvina en
Tallarines a
Fricasse de
Riñones en
Beafteak con
Fruta
Café o

CUBIERTO:

UNA SEMANA de verda oportun

Rebaja sensacional en todos nuestros artículos. A los comerciantes y público en
500 doc. de Sábanas de varias clases a los siguientes precios: $ 144, $ 108, $ 96, $ 90 y $ 60 la docena. Precio por cada sábana: $ 14, $ 9.50, $ 8.80 y
200 Sábanas de crea de hilo, lo mejor, 2 plazas c|u., $ 30.

BUFANDAS

300 docenas bufandas de lana merino, doc. $ 75; c|u., $ 8.
300 docenas bufandas lana Inglesa, clase finísima, en bonitos colores, doc. $ 100;

HILO

Por cuenta del fabricante saldamos 500 docenas bobinas de hilo de la acreditada jera", el más recomendable para la máquina "Singer", a los siguientes precios: la doce bobina, $ 3.65.

En confecciones tenemos un bonito surtido en abrigos para señoras y niñitas a competencia.

LA PRAVIANA - San Pablo 972 - Frente al Mer

JABON BORAXOL

Es el más suave y agradable para el tocador. Especial para el cutis deli

627 BANDERA

Caso Unico en Chile

627 BANDERA

CASA MAYORISTA pone en venta, todas sus existencias de mercaderías al público en general

EL PRECIO DE POR MAYOR

Las ventas serán por piezas y medias piezas; los géneros de algodón y los de lana por metros.

OFRECEMOS SIN COMPETENCIA

LIENZO lavado N.o 1049, la pieza, a	$ 54.00	CREA Sábanas, ancho: 1.40, metro a razón de	$ 4.60
LIENZO Locomotora, la pieza a	76.00	CREA Sábanas, ancho: 1.60, metro a razón de	5.70
LIENZO Fortuna Dorada, la pieza a	80.00	CREA Sábanas, ancho: 1.80, metro a razón de	$ 6.50
LIENZO Mapocho, la pieza, a	84.00	CREA Sábanos, ancho: 2.00, metro a razón de	7.40
LIENZO Cuchito, la pieza, a	86.00	CREA medio hilo, ancho: 1.60, metro a razón de	8.50
LIENZO Caimán, la pieza a	100.00	CREA medio hilo, ancho: 1.80, metro a razón de	10.50
LIENZO Tortuga de Oro, la pieza a	100.00	CREA medio hilo, ancho: 2.00, metro a razón de	13.00
LIENZO Cambay fino, la pieza a	100.00	RETORTA Sábanas, ancho: 2.00, metro a razón de	15.00
LIENZO TORTUG (M), antiguo, la pieza a	116.00	CREA cruda extra, ancho: 1.60, metro a razón de	6.50
LIENZO ZZZZ fino, la pieza a	120.00	CREA cruda extra, ancho: 2.00, metro a razón de	9.50
LIENZO crudo fino, la pieza, a	56.00	FRAZADAS de lana blancas, c|u. a	19.20
LIENZO crudo extra, la pieza a	64.00	FRAZADAS de lana color, c|u. a	43.50
TOCUYO para techos, la pieza a	70.00	FRAZADAS de lana extra, c|u. a	54.00

GENEROS DE LANA

GRANITE negro, ancho: 90, mt. a	$ 4.20	TERCIOPELO de seda extra, metro a	$ 9.00
INGLESINA cuadritos, ancho: 1.00, metro a	4.80	TERCIOPELO seda extra, metro a	16.00
PAÑOS para abrigos, ancho: 1.40, metro a	12.60	TERCIOPELO negro inglés, metro a	8.70
PAÑOS para trajes señoras, ancho: 1.30, metro a	12.70	TERCIOPELO seda, color tecarracota, metro a	9.00
TRICOTINAS de colores, ancho: 1.20, metro a	21.60	JERSEY japonés lana, metro a	13.00
TERCIOPELOS de lana, ancho: 1.40, metro a	25.00	ESCOCESES para abrigos, metro a	15.00
PAÑOS para trajes sastre, ancho: 1.40, metro a	30.00	ASTRAKAN negro, rizado, metro a	96.00

Algodones Negros - Gran Ocasión

GENERO cordoncillo, ancho: 85, metro a	$ 4.00	GRANITE suave, ancho: 80, metro a	$ 3.00
CACHEMIRA Germania, ancho: 1.00, metro a	4.20	CAMELIA suave, ancho: 70, metro a	2.50
NANSUK para lutos, ancho: 75, metro a	2.50	BATISTA, para lutos, ancho: 75, metro a	2.50

Irlandinas, Bramantes, Cambrais para Novias

PIEZAS de 20 yardas, la pieza, a	$ 50.00	FINOS, la pieza, a $ 60, $ 70, $ 75, $ 80 y	$ 85.00

MANANA LUNES 1.ER DIA DE VENTA

PRECIOS FIJOS

CADA PIEZA DE GENERO, MARCA SU CANTIDAD DE METROS Y SU PRECIO, LOS GENEROS DE LANA SON LOS UNICOS QUE SE DETALLAN POR METROS SUELTOS, PRIMER CASO PARA CHILE DEL COMERCIO MODERNO, CASA MAYORISTA VENDIENDO DIRECTAMENTE AL PUBLICO,

BANDERA 627 - SEÑAL BANDERA 627

MUEBLES

Sólidos y elegantes con grandes facilidades de pago ofrece

LA REPUBLICA

SANTO DOMINGO 1026
Frente a la Cía. de Gas

ASERRIN

BLANCO Y COLORADO

Hay gran existencia. Se vende por mayor y menor. Precios sin competencia.

LA REPUBLICA
BARRACA Y FABRICA
DOMEYKO 2354
Teléfono 182, Parque

CHAMPAGNE SAINTE HÉLÈNE

DE

ALBERTO VALDIVIESO M.

El primer verdadero champagne que se ha hecho en el país. Está en venta la cosecha de 1914: DEMI SEC.

Con la mitad del dinero tomará Ud. champagne tan bueno como el extranjero.

Se atienden pedidos desde **una botella.**

Ordenes por

TELEFONO 62, OFIC. SANTA ELENA

9-A.

Solicitamos Propuestas

para la entrega de 200 metros cúbicos de arena blanca, harneada con malla regular, para areneros de carro.

Compañía Chilena de Electricidad Ltda.

(Sección Compras)

SANTO DOMINGO N.o 789, ESQ. SAN ANTONIO

10-A.

AVISO

De conformidad al Decreto del Ministerio de Hacienda N.o 410, de 22 de Marzo ppdo. y a la ley N.o 3844, de 8 de Febrero último. pídense propuestas públicas con el objeto de contratar por cuenta de la Municipalidad de Chillán y con garantía fiscal, un empréstito interno que produzca la suma de un millón de pesos moneda corriente con un interés 8% y una amortización acumulativa de 1% anuales.

La entrega de los fondos la hará el proponente en la siguiente forma: cien mil pesos 10 días después de la aceptación de la propuesta y el resto dentro del plazo de 60 días.

El servicio de intereses y amortizaciones se efectuará en 30 de Junio y 31 de Diciembre de cada año. La amortización de los bonos se hará por sorteos, pero podrá hacerse por compras cuando el precio sea inferior a la par.

El Gobierno se reserva el derecho de efectuar amortizaciones extraordinarias.

Las mencionadas propuestas se abrirán en la Dirección del Tesoro el 10 de Abril próximo, a las 3 P. M.

El Gobierno podrá rechazar todas las propuestas que se presenten si no le convieneren.

La impresión de los bonos se hará de cuenta del proponente.

EL DIRECTOR.

Santiago, 5 de Abril de 1922.

A-10

VACUNA SIVORI

Recién llegada, dosis única y doble para inmunizar contra el **Carbunclo** o **Fiebre Carbunclosa** o **Grano Malo**, a **los ganados Bovinos, Equinos, Ovinos** y **Caprinos**, preparada en Buenos Aires por el doctor **FEDERICO SIVORI**, bacteriólogo y profesor de enfermedades contagiosas y de Microbiología en la Universidad Nacional de La Plata.

Esta vacuna es la usada actualmente en toda la República Argentina, país esencialmente ganadero, dando un resultado de 100 por ciento, sin que falle un solo caso.

En mi oficina tendrán los interesados todos los datos necesarios y prospectos, y la lista de los ganaderos argentinos que la usan actualmente. **Precio por dosis para cada vacuna: $ 0.60.**

Exclusividad para la venta en toda la República de Chile.

Se atiende cualquier pedido por carta para provincia.

PEDRO DONOSO y Cía.

HUERFANOS 1225.— TELEFONO INGLES 3451. — CASILLA 521

Remate Voluntario

Por orden de su dueño pondremos a remate en nuestra oficina, en Agustinas N.o 1148, el FUNDO

"San Diego"

ubicado a pocas cuadras de la **Estación de Puangue**, en la línea del ferrocarril de Santiago a San Antonio, del cual sólo dista 30 kilómetros.

Este fundo tiene una superficie de 423 cuadras, más o menos, de terrenos de primera clase abundantemente regados con canal propio; 203 cuadras, más o menos, de terrenos regados con una bomba movida por el estero de Puangue; de 520 cuadras, más o menos, de terrenos planos y lomajes suaves, para siembras, ovejerías y ganado mayor; y 2,380 cuadras, más o menos, de cerros para crianza.

Hay dos buenas casas de habitación y dos de administración, galpones de lechería y pastería, 80 posesiones de inquilinos, bodegas, silos, agua potable, varios teléfonos, etc., etc.

Este fundo puede dividirse en tres hijuelas.

El mínimum para el remate es de

$ 2.600,000

El precio del remate se pagará: a) haciendo suyas el comprador, por su valor comercial, dos deudas primitivas a favor de la Caja de Crédito Hipotecario, de $ 700,000, del 7 con 1 por ciento y de $ 300,000 del 8% con 1%; b) con $ 650,000 al contado; y c) el resto mitad a seis meses y mitad a un año plazo con 8 por ciento de interés.

El subastador queda obligado a tomar todos los animales, enseres y muebles existentes en el fundo por la tasación que de ellos ha hecho don Luis Larraín Bulnes.

A pedido de algunos interesados, el remate se ha postergado para

El 12 de Abril a las 4.30 P. M.

Para visitar el fundo los interesados encontrarán todos los días, coche en la Estación de Puangue a la llegada del tren que parte de Santiago a las 8 A. M.

Los títulos de propiedad pueden examinarse en la Caja de Crédito Hipotecario, donde se ha dado el aviso oportuno para que los facilite.

Para consultar las bases del remate, u obtener otras referencias, dirigirse a los que suscriben.

Luis Larraín Bulnes y M. Tomás Tocornal

— AGUSTINAS 1148 —

A-12

Gran Remate Especial

Por cuenta exclusiva de

DON SERAFIN ZAMORA

por liquidación total y entrega del

Fundo San José de la Estrella

Este remate lo efectuaré en el local **FERIA ARTURO IZQUIERDO**, antigua feria de don **EMETERIO URETA**, el día

JUEVES 27 DE ABRIL

Remataré toda la existencia de ganado, gran lechería, bueyes de trabajo, vaquillas de procedencia lechera, novillos de varias edades, crianzas, caballares de patrón, cocheros, de máquinas y servicio, potros chilenos y percherones y toda clase de maquinarias y enseres en perfecto estado, sin que el dueño se reserve absolutamente nada.

Próximamente detalles

DATOS Y PORMENORES EN MI OFICINA:

PEDRO DONOSO y Cía.

HUERFANOS 1225 :-: TELEF. ING. 3451 :-: CASILLA 521

10-A.

"EL TATTERSALL"

DOS GRANDES REMATES

DE LAS EXISTENCIAS, ANIMALES, ENSERES, MAQUINARIAS, ETC., ETC., DE LAS

Haciendas "El Carmen" y "Romeral"

de la sucesión de don Carlos Irarrázaval, en Graneros, se verificarán en la Hacienda "El Carmen", los días **12** y **22** de Abril.

PRIMER REMATE

EL MIERCOLES 12 DE ABRIL, desde las 12.30 P. M., se rematarán los siguientes animales en numerosos lotes.

LECHERIA. — 610 vacas paridas seleccionadas durante largos años y con un buen rendimiento de leche y 30 toros de masa.

CRIANZAS Y ENGORDAS. — 230 vacas de crianza, 240 terneras de año, 240 terneros de año, 120 novillos de 2 años, 50 vacas de engorda, un lote de bueyes y torunos.

BUEYES DE TRABAJO.— 60 bueyes de trabajo incluyendo algunos novillos amansados.

Los interesados llegando a la estación de Graneros, a las 10.15 A. M., por el tren ordinario de Santiago de las 8.30 A. M., o por el tren que parte de Curicó a las 6.38 A. M.; podrán tomar los carritos del Molino de La Compañía que esperarán expresamente, y podrán seguir a la Hacienda desde 1 término en carruajes que estarán a su disposición.

Habrá facilidades para almorzar.

Habrá carros de ferrocarril para el embarque y algunos arreadores para retirar el ganado.

Mayores detalles en nuestra oficina.

SEGUNDO REMATE

El Sábado 22 de Abril se rematarán en la misma Hacienda, 600 vacas secas de lechería y crianza, 100 toros de masa, 120 bueyes de trabajo, 600 ovejas, 200 caballos, y todos los enseres, maquinarias y útiles de la Hacienda, según detalle, que se publicará oportunamente.

DANIEL RISOPATRON M., Gerente.

A-12

PATENTE DE INVENCION

Al Ministerio de Industria y Obras Públicas, se han presentado los siguientes inventores, pidiendo que se les conceda patente de privilegio por los inventos que se indican:

Los señores **MIGUEL SIMONOFF, MANUEL BENINSON y FRANCISCO GROS, de Buenos Aires**, para "Un nuevo procedimiento de destilación del petróleo por medio de la electricidad". 9-A

La **SOCIETE CHIMIQUE DE LA GRANDE PAROISE, AZOTE ET PRODUITS CHEMIQUES**, de París, para "Un procedimiento y aparato respectivo para la purificación de los gases destinados a la síntesis del amoniaco". 11-A.

El señor **DOUGLAS CORMACK CROWE**, de Londres, para "Mejoras relacionadas con los sistemas de telefonía automática." 11-A.

Don **PEDRO FRUGONE**, para "transformar las palas desgastadas e inútiles mediante un procedimiento, que las deja como nuevas".

Los señores **GIBBS y Cía.**, para "un nuevo tipo de saco, inviolable, destinado al envaso de sustancias pulverulentas, especialmente harinas."

Se da este aviso en cumplimiento de las disposiciones reglamentarias correspondientes y a los efectos de las oposiciones o reclamos que pudieran presentarse.

EL JEFE DE LA OFICINA DE PATENTES DE INVENCION

LAS PATAGUAS

CRIADERO DE CERDOS DE RAZA

Tiene listos para la venta machos y hembras, de pura sangre, Polan-China, Duroe-Jersey y Bershire, en estado de reproducción.

Este criadero obtuvo, en la última Exposición 20 premios y un premio al mejor grupo.

Dirigirse a: **CAMILO LABBE, PAINE**

AVISO AL COMERCIO

Con esta fecha he comprado el Activo del negocio del señor Juan Podestá Ruiz, establecido en Alameda N.o 847.

Santiago, 7 de Abril de 1922.

JOSE MAZZARELLI

Arriéndase Casa Central

1,200 pesos. Espléndida casa en bajos, toda clase de comodidades. Para verla y tratar en los altos **MONEDA 1388.**

Remate

El diez de Abril, a las 14 horas, se rematará ante el Notario, don Eulogio Altamirano, calle de Morandé, Tribunales nuevos de Justicia, el sitio N.o 1308, de la Avenida Vicuña Mackenna, de una superficie de 2,250 metros cuadrados, más o menos. Este sitio tiene derecho a desvío. Se dan facilidades de pago.

Antecedentes y demás detalles: en **Alonso Ovalle 1260**, de 5 a 7 de la tarde.

9-A.

REMATE

Por acuerdo de los interesados en la sucesión de don Juan Augusto Bohme, se rematarán ante el compromisario don Oscar Dávila I., Moneda N.o 1168, el **20 de Abril próximo, a las 4 P. M.,** las siguientes propiedades:

1) CASA CALLE ANDRES BELLO N.o 39

MINIMUM: $ 12,00

2) SITIOS CALLE PIO IX, AL LLEGAR A ANDRES BELLO

LOTE N.o 1.— Mide 16.90 metros a Pío IX

MINIMUM: $ 24,500

LOTE N.o 2.— Mide 16.90 metros a Pío IX

MINIMUM: $ 24,500

Estas propiedades se encuentran muy próximas a la nueva subida al Cerro San Cristóbal.

El precio de la subasta se pagará mitad al contado y mitad a 3 meses plazo a contar desde la fecha del remate, al 8 ojo anual.

Bases, títulos y antecedentes en el estudio del compromisario.

— MONEDA 1168 —

A-20

OCASION UNICA

Se vende en Valparaíso una paquetería muy acreditada actualmente tiene una venta de $ 25.000 mensual.

Por más pormenores dirigirse a

VICTOR ROSTAGNO

Casilla 126 VALPARAISO

UN ESTABLECIMIE

que se ocupa con la construcción de carros necesita para el taller de carpintería, dotado ria moderna, un

Jefe Carpint

bien versado en todos los trabajos del ramo, persona capaz de distribuir e indicar los tra periencia especial de hacer tratos sobre ellos bajadores y de sostener orden y disciplina.

Dirigirse con indicación de ocupacion pretensiones de sueldo y fecha de entrada, copias de certificados, a:

C. S. 24 - Casilla 8

a la expedición de este Diario.

SOCIEDAD

"EL TATTERSA

Durante el mes de Abril habrá

REMATE DE CABALLARE

en la FERIA "EL TATTERSALL" los días **Viernes.** En las ferias de los días **MIERCOLES** rante ese mes, tanto a los compradores como dores de caballares **LA MITAD DE LA COMISION**

A contar del 1.o de Mayo se rematarán caba días Miércoles, reservándose la Feria de los Vi de los Lunes. exclusivamente para vacunos y ovej

EL GERE

Maderas Elabor

OFRECE A PRECIOS MUY BAJOS

"LA REPUBLI

BARRACA Y FABRICA: DOMEYKO 2354, ENTRE Y REPUBLICA

CARPINTEROS.—Hay completo surtido de batien nazos, centros y marcos.
MOLDURAS.—Gran surtido y se hacen sobre med
MANGOS para escobas y plumeros, lisos y torne
LISTONES para piso, cielo, parquet y zócalos.
PUERTAS, mamparas, ventanas, persianas y galer medida.
ROBLE para envigado de 2x6-2x8 y 2x10 de 5 mt. 8 mt. y 9 mt.
CARROS N.os 17, 18 y 33, dejan a la puerta.

TELEFONO 182, PARQUE. — CASILLA

Sociedades Anón

Compañía de Salitres de Antofagasta

CITACION A JUNTA GENERAL ORDINARIA

Por acuerdo del Consejo Directivo se cita a los señores Accionistas a Junta General Ordinaria para el Jueves 13 de Abril próximo, a las 3 P. M., en el salón de la Compañía, calle Serrano número 198, para darles cuenta de la Memoria y Balance correspondientes al año 1921.

En conformidad al artículo 22 de los Estatutos, todas las personas que con 30 días de anticipación al designado para la reunión general aparezcan inscritas en los Registros de la Compañía, tendrán voz y voto en la Junta.

Valparaíso, 25 de Marzo de 1922.

EL GERENTE.

A-13

Compañía Carbonífera de Lebu

JUNTA GENERAL EXTRAORDINARIA

De acuerdo con lo dispuesto en los Estatutos sociales, cítase a Junta General Extraordinaria de accionistas, para el Lunes 10 de Abril de 1922, a las 4 1|2 P. M., en las oficinas de la Compañía, Bandera número 60.

El objeto de la reunión es someter a la consideración de los señores accionistas la reforma del artículo 4.o de los Estatutos.

El Registro de Accionistas permanecerá cerrado desde el día 7 al 10 de Abril de 1922.

EL PRESIDENTE

A-10

A SITUACION OBRERA EN LAS ESTANCIAS DE MAGALLANES

GOBERNADOR DEL TERRITORIO ENVIA UN OFICIO AL MINISTERIO DEL INTERIOR PIDIENDO LA CONSTRUCCION DE HABITACIONES PARA OBREROS EN LAS ESTANCIAS

usas que influyen en el malestar y descontento en los trabajadores de esa región

emiten bonos por valor de 500,000 pesos para la construcción de habitaciones en Punta Arenas

El Gobernador de Magallanes enviado un oficio al Ministedel Interior, en el cual se re- e a la situación de los obreros trabajan en las estancias, que ecen de habitaciones, creándocon esto una situación difícil aumenta el malestar y el destento de los trabajadores de región.

Hace presente dicho funciona- en su comunicación que el yecto de habitaciones obreras el cual se hace obligatorio palos dueños de todo terreno deado a trabajos donde se ocu- obreros, deberían tener habiiones dentro de éste, casas opiadas, y de cuyas condiciose habla en ese proyecto, haa conveniencia urgente de darcumplimiento.

as condiciones especiales de na de esa región, la latitud de gallanes, y otros factores, diel Gobernador, hacen indispenle proceder a construir habiiones para los obreros, sobre o para los casados, pues la yoría de éstos deben separarse de sus familias para vivir en Natales y otros puntos, motivando esto la división de las familias obreras, a veces un distanciamiento definitivo, que aumenta y eterniza el malestar de los trabajadores.

El Ministerio del Interior en atención a esta nota, solicitó los antecedentes que hubiesen sobre el particular, habiéndosele informado que recientemente la Dirección del Tesoro ha pedido propuestas para la colocación de 500 mil pesos en bonos del empréstito autorizado hace tiempo, para construcción de habitaciones obreras.

Según nuestras informaciones, de este empréstito se ha destinado 1.000,000 de pesos moneda corriente para Punta Arenas. De esta cantidad, como decimos, la Dirección del Tesoro ha tratado de colocar medio millón; pero, según se nos ha expresado, no se habría encontrado compradores en Santiago. Recientemente en Punta Arenas, se habría logrado colocar sólo bonos por valor de $ 250,000.

Recepción de diplomas

l Lunes 10 del presente, a las P. M., se llevará a efecto en Universidad de Chile la entrele los diplomas a los bachille- en humanidades.

as autoridades universitarias resuelto que la matrícula en diferentes escuelas dependiende ella, permanezca abierta a el Miércoles 15 del presennes, inclusive.

Centro Español

oy, a las 9.30 P. M., se lleva- efecto en esta institución una da teatral, poniéndose en es- la bonita zarzuela en un acitulada "La niña Pancha".

continuación se efectuará un lo baile social, amenizado por buena orquesta.

róximamente se celebrará en Centro una fiesta, cuyo proo se destina íntegramente a lar al Hogar Infantil Espa-

Escuela de Artes y Oficios

Hoy, a las 3 y media P. M., se verificará un acto literario musical con que los alumnos de este establecimiento despiden a ocho de sus compañeros que el 11 próximo se embarcarán en el "Essequibo" con rubo a los Estados Unidos de Norte América.

Estos jóvenes son los señores José Puig Martí, Ramiro Radrigán, Julio del Valle, Ventura Lemus, Luis Faure, Aurelio Moya, Carlos González e Irenio Muñoz, distinguidos alumnos del curso de Electrotecnia de don Reinaldo Harnecker. Van comisionados por el Gobierno a estudiar todo lo relacionado con ferrocarriles eléctricos, ingresando en cursos especiales de la Westinghouse Electric International Company, en donde completarán sus conocimiento teóricos y prácticos en la ciudad de East Pittsburgh.

Se invita a todas las familias de los alumnos a este significativo acto.

Maquinaria de Imprenta

Ofrecemos en venta:

MAQUINA IMPRIMIR, 2 cilindros

ara impresión por ambos lados, marca **HOE americana**, espeial para periódicos e impresiones de obras, imprime 60x100 tms., más de ½ mercurio por ambos lados.

PRECIO: $ 20,000

2 MAQUINAS de pedal Gordon modernas

on muy poco uso, tamaño ⅛ mercurio.
$ 4,000 CADA UNA

MAQUINARIA PARA SOBRES

10 máquinas de distintos modelos. 1 máquina para cortar obres. Engomadores, secadores, cuchillos, etc.

INSTALACION COMPLETA: $ 14,000

2 MAQUINAS PARA ESTEREOTIPIA

on cepillos para metal y accesorios varios, $ 4,500.

MAQUINA DE CORTAR KRAUSE

orte M. 0.80, para motor y mano, $ 4,500.

MAQUINA GOLDING "PEARL"

ara imprimir a pedal y motor, $ 1,900.

A LA VISTA:

Imprenta Gutenberg

SERRANO 699 :-: CASILLA 821

Cía. Azucarera Nacional

VALDIVIA
SOCIEDAD ANONIMA EN FORMACION

CONSEJO DIRECTIVO

Sr. SANDALIO VASQUEZ C.
Presidente

JORGE SAELZER
Vice-Presidente

CONSEJEROS:

Sr. DOMINGO ALEMPARTE
Sr. Julio FINGER
Sr. ANSELMO REYES
Sr. PABLO ANWANDTER
Sr. RAMON OLAVE
Sr. ALFREDO SOMMER
Sr. HUMBERTO SCHNEIDERSMANN

Corredor en Santiago

Sr. M. E. Gómez, calle Agustinas 1148

El Registro de Accionistas y las informaciones respectivas están a la disposición de los interesados en la oficina del Corredor, CALLE AGUSTINAS N.o 1148, OFICINA 3, y rogamos al público, especialmente al comercio y a los capitalistas, grandes o pequeños, se sirvan pasar a suscribir el número de acciones que deseen. El precio de las acciones es de $ 10 m|c., pagadero en dos cuotas.

Abril-4

CONFERENCIA PATRIOTICA

Ayer se llevó a efecto la dictada por don Agustín Venturino

Ayer se llevó a efecto con éxito la anunciada conferencia del señor Agustín Venturino, sobre "Mi prisión en Lima. Maquinaciones que se suceden en Ecuador, Costa Rica, Cuba y Estados Unidos. Aspectos psicológicos peruanos".

A esta conferencia, que se efectuó en el "Centro Hijos de Madrid", asistió una numerosa concurrencia que interrumpió varias veces al orador con sus aplausos.

El señor Venturino demostró conocer bien el tema que trataba, analizando hechos y deduciendo interesantes consecuencias. Analizó detalladamente los diversos aspectos psicológicos de los pueblos arriba nombrados e hizo ver la influencia decisiva que estos aspectos tenían en su formación sociológica.

Al terminar su conferencia, el señor Venturino fué felicitado por numerosas personalidades asistentes al acto.

En seguida usó de la palabra el almirante señor Fernández Vial, quien hizo un juicio crítico de la conferencia.

Gabriela Mistral recitó una bonita poesía que fué recibida con grandes aplausos.

Inauguración de una clínica

Como está anunciado, hoy a las 10 de la mañana tendrá lugar la inauguración oficial de la Clínica Veterinaria de la Sociedad Protectora de Animales "Benjamín Vicuña Mackenna".

A este acto están invitadas numerosas personas de nuestro mundo social. Varios de los señores Ministros de Estado y del Cuerpo Diplomático han ofrecido concurrir a honrar con su presencia dicho acto. El señor Intendente y el Prefecto contestaron ayer aceptando gustosos la invitación de la Sociedad.

El local de la Clínica está situado en Catedral 2265.

El Orfeón de Policía concurrirá a amenizar la fiesta con las mejores piezas de su repertorio.

El Ministro de Justicia e Instrucción Pública

Por el expreso de la tarde de ayer partió a Valparaíso, el Ministro de Justicia e Instrucción Pública, señor Angel Guarello.

Regresará el Lunes en la mañana.

Gabinete de identificación de Concepción

En la mañana de ayer ha regresado de Concepción el auxiliar 2.o del Gabinete Dactiloscópico de esta capital, don Manuel Riquelme Pareja, que fué enviado por el Supremo Gobierno con el objeto de uniformar ese servicio de identificación.

Una compensación al trabajo desarrollado por el señor Riquelme y publicado en los diarios de ésa, lo da la siguiente nota referente al 2.o auxiliar de la primera autoridad de esa provincia, que habla muy en alto de esta reorganización:

"Intendencia de Concepción.—4 de Abril de 1922.—Al dar término a la comisión que le confiara el Supremo Gobierno, para reorganizar el Gabinete de Identificación de esta ciudad, cumplo con el deber de dejar especial constancia de la labor que le ha cabido desarrollar en tan importante trabajo, llegando a dejar el Gabinete de esta ciudad, llamado a prestar tan utilísimos servicios, a la altura de los mejores que existen en el país.

La inteligente labor desempeñada por usted, en el tiempo que estuvo a cargo de esa repartición policial, ha puesto en evidencia una vez más lo importante de ese servicio, ya que con todos los adelantos introducidos por usted, se ha podido obtener un servicio de primer orden, de utilidad evidente, tanto para los servicios administrativos como judiciales.

Al abandonar esta ciudad quiera recibir los reconocimientos muy sinceros del infrascrito, por la dedicación y empeño con que realizó la comisión que le otorgara el Gobierno, servicio que agradecerá la ciudad entera de Concepción.

Saludo a usted.—**A. Rivera Parga**, Intendente de la provincia.—Al señor Manuel Riquelme Pareja".

SILUETA
M.R.
FARADOR

BELLEZA

Perfección, comodidad y economía; esto representa el nuevo gran modelo de corsé marca "Silueta Farador". Hay hechos para todo precio, y se confeccionan también sobre medida.

Pídanse en
"LA FLOR DEL DIA",
San Antonio 98, esquina Moneda
Casilla 3089.

A-10

GRAN LIQUIDACION

"Colle"
EL CALZADO SIN RIVAL

Sigue la gran liquidación de calzado muy fino para señoras, sólo a $ 22 el par.

"LA FLOR DEL DIA"

SAN ANTONIO 98, esq. MONEDA

A-10

EL DIRECTOR DE FERROCARRILES

La manifestación que en honor del señor Trucco se efectuará el Martes 11

Una comisión de empleados superiores de los Ferrocarriles del Estado se acercó ayer al Ministro del ramo, señor Miguel Letelier, con el fin de invitarlo a la velada que en honor del señor Manuel Trucco, Director General de la Empresa de los Ferrocarriles, ha organizado la Asociación de Ferroviarios con motivo del próximo viaje del señor Trucco a los Estados Unidos.

El Ministro señor Letelier, accedió a la invitación que se le hacía.

La velada se efectuará a las 5.30 P. M., en el Salón de Honor de la Universidad y en ella, además, se hará entrega a los señores don Pedro Correa Ovalle y don Enrique Zañartu de los diplomas que los acredita como miembros honorarios de la Asociación de Ferroviarios.

Como se sabe, después de esta velada, se ofrecerá, en la noche, una comida al señor Trucco.

EL NUEVO NOTARIO

Ayer prestó juramento el nuevo Notario Público de Santiago, señor Nolasco Mardones.

Se hará cargo de su notaría mañana.

EXPOSICION INDUSTRIAL

Los preparativos para la que se efectuará en Setiembre próximo

Continúan activándose los trabajos de organización de la Exposición Industrial de la próxima Primavera.

La Exposición Industrial será inaugurada oficialmente el Sábado 16 de Setiembre y permanecerá abierta, por lo menos, hasta el 15 de Noviembre.

Se ha levantado un plano general del local de la futura Exposición con sus pabellones y jardines por el ingeniero don Guillermo Haft, que tiene especial competencia en esta clase de trabajos.

Se están haciendo, asimismo, estudios para construcciones especiales para algunos exponentes que desean hacer exhibciones fuera de los actuales pabellones.

La firma de los señores Hucke Hermanos y Compañía, de Valparaíso, junto con sus variados productos, exhibirá una reproducción en pequeño de toda su fábrica con sus diferentes secciones.

Damos las últimas adhesiones que se han recibido, solicitando local para sus exhibiciones:

Hormann y Co., de Viña del Mar: Azúcares, alcoholes, sal refinada, soda cristalizada, productos químicos, café de achicoria, tostaduría de café.

Sucesión E. Despouy, de Santiago: Chocolates, licores y mostaza.

Héctor M. Figueroa y Cía., de Santiago: Vino añejo del Huasco y vinagre.

Santiago Ceppi, de Santiago: Mármol, yeso y ladrillos refractarios.

Robert Hermanos, de Santiago: Novedades para señoras (modas).

Jorge Phillips H., de Santiago: Manufacturas de maderas.

Manuel Aguirre Marroquín, de Santiago: Cales y gelatinas.

Rodolfo Schenk, de Santiago: Relojes de torre, relojes grandes de campana y relojes eléctricos.

Santiago Cabrera G., de Viña del Mar: Productos varios.

Manuel A. Canelco, de Santiago: Carpintería y construcciones de edificios.

Oficina del Trabajo

SERVICIO DE COLOCACION

Se han presentado a esta Oficina del Trabajo, las siguientes ofertas de colocación:

De veinte o más canteros, competentes para el trabajo, para las obras de la canalización del río Mapocho; buenas garantías en trabajos a trato.

Quince jornaleros paleros, para las faenas de defensa del río del ferrocarril en Putagán; arneadura de ripio a $ 2 el metro cúbico.

Se necesitan varias cocineras, empleadas de pieza y comedor para servicios en esta ciudad, sueldos mensual desde $ 30 hasta 50 o más, según recomendaciones y competencia.

Existen inscritos en esta oficina, en espera de colocación, varios jóvenes competentes, buenas recomendaciones y honorabilidad, aptos para empleos de oficinas, del comercio y mayordomía de obras en construcciones en general.

En esta oficina no se cobra derecho alguno, a los patrones, ni a los empleados u obreros.

Mayores datos y detalles en Delicias 275, de 9 a 12 de la mañana y de 1 a 5 de la tarde, diariamente.

Santiago Ceppi
CASTRO 78
Cemento Melón
Depósito autorizado
VENDE
Castro 78

"STOUT XXX"

Hasta ahora Ud. ha tomado cerveza buena, pero NO excelente

Tome "STOUT XXX" Tolin

La mejor cerveza de INVIERNO, igual o mejor a la importada

Precio $ 15.00 las 24½ botellas puestas a domicilio

De venta en todo Restaurant y Cantina

Cía. Cervecerías Unidas Fábrica Ebner

Teléfono Inglés 3116 - Teléfono Nacional 162 - Casilla 1977

MONUMENTO A MANUEL RODRIGUEZ

Cubre guardia permanente en el patio de la Primera Comisaría

Hace algún tiempo, como una medida de buen gusto, la Intendencia de Santiago, hizo retirar de la plazuela que queda frente a la Estación del Mapocho, el monumento a Manuel Rodríguez, para colocarlo, en seguida, según se dijo, en la Plaza que lleva el nombre de este Padre de la Patria.

Han pasado los meses y este monumento, hoy sin el largo sable que pesadamente tenía en su mano izquierda, cubre guardia permanente en el patio de la 1.a Comisaría de la Policía del Orden de esta ciudad.

Los vecinos de la Plaza Manuel Rodríguez, nos dicen que ya sería tiempo que la autoridad que quitó de su pedestal ese monumento, lo lleve al sitio que ella misma indicó.

Ferrocarriles del Estado

BOMBA MAESTRANZA II ZONA

En el Salón de la Universidad Popular Ferroviaria, con fecha 31 de Marzo próximo pasado, se echaron las bases de la "Bomba Maestranza", II zona, nombrando al efecto el siguiente Directorio:

Directores, señores Jorge Poblete Manterola, capitán don Bruno Montt; Capitán, señor Antonio Palacios; teniente primero, señor Eleodoro Castillo; teniente segundo, señor Alberto Guzmán; ayudantes, señor Andrés Toro, sargento 1.o carabineros, señor José M. Cerda; secretario, señor Jorge Paredes; abanderado, señor Jorge Chartier.

Casa Correccional de Mujeres

Por decreto supremo ha sido nombrado administrador de la Casa Correccional de Mujeres de Santiago, el señor Enrique Salvador Sanfuentes.

2.o Juzgado de Temuco

Secretario del 2.o Juzgado de Temuco ha sido nombrado el señor Julio A. Bravo.

"El Guante"

Como se ha anunciado oportunamente, la publicación que llevará el título que encabeza estas líneas aparecerá dentro del presente mes.

EN 10 MINUTOS

SCHICK
C.A.
BARNIZ ESPECIAL
para teñir toda clase de Calzado de lona y Cueros en general

Llegó Schick de Alemania

NO HAY CUEROS DESTEÑIDOS

Tiñe, lustra, quedando impermeable toda clase de calzados, lona y cueros en general. En varios colores.

En venta en las **Boticas, Zapaterías, Mercerías.**

9-A.

EJERCITO Y ARMADA

LA SITUACION ACTUAL DE LOS OFICIALES INGENIEROS DE LA ARMADA

Próximamente partirá al Culenar el Inspector General del Ejército

En el mes próximo iniciará su expediente de retiro el Almirante Muñoz Hurtado

Los oficiales ingenieros de la Armada

En las ediciones anteriores nos hemos preocupado extensamente, acerca de la situación actual de los oficiales ingenieros de la Armada y dábamos a conocer a nuestros lectores, las peticiones que dicho personal ha hecho acerca de este mismo punto.

En el último número de la revista de marina viene un interesante trabajo relacionado con esta cuestión. En dicho trabajo se pone de manifiesto que la ley de Retiro del Ejército y la Armada ha sido para los oficiales ingenieros la constante pesadilla durante los años que lleva de existencia, por que desde su aprobación han comprendido que para el personal graduado en la Escuela de Ingenieros, tal ley no ha llenado el objetivo que se tuvo en vista al aprobarla, cual es, permitir que el personal que ha llegado a los grados más altos que consulta el escalafón y que cuenta con largos años de servicios, pueda retirarse a justo descanso, dejando, al mismo tiempo, abierto el campo al personal joven para que desarrolle sus actividades, en puestos de mayor responsabilidad; pero las edades fijadas en la actual ley para el retiro de los oficiales ingenieros no fueron consultadas considerando las condiciones del personal educado en la Escuela de Ingenieros, sino que se tuvo por objeto permitir que continuasen en el servicio, meritorios servidores que se habían envejecido a cargo de las máquinas de nuestros buques. Y así el escalafón ha quedado sin movimiento, y como año a año la escuela da nuevos oficiales, éstos se ven obligados a retirarse o bien su entusiasmo por la carrera se disminuye en gran parte, pues ven que pasarán los años y se mantendrán en los peldaños inferiores de una escala estrecha cuyos peldaños superiores, la citada ley los ha hecho así inaccesibles.

Si se tiene la paciencia, agrega, el citado trabajo, de estudiar las destinaciones de oficiales, se podrá observar que los ingenieros de la Escuela ocupan sólo puestos subalternos, excepto dos o tres que son ingenieros de cargo de transportes o de buques fondeados, esperando reparaciones. Y no será posible que fuese de otro modo, por cuanto es sólo lógico que los puestos de mayor responsabilidad los desempeñan los ingenieros de navío y de fragata, y aún de los de corbeta. Pero, mientras tanto, el personal que educa la Escuela de Ingenieros, plantel que se funda exclusivamente para proveer de ingenieros a la Marina, que han costado al presupuesto de la Armada grandes desembolsos, vegeta en un ambiente de estagnación, en un medio donde toda ambición muere y todo entusiasmo decae al permanecer largos años en puestos subalternos, sin un rayo de esperanza que permita abrigar ilusiones respecto al futuro.

Hay ingenieros de la Escuela con el grado de ingenieros 2.o, de 33 y 35 años de edad; ingenieros primeros de 40 años; y de corbeta, de 43 años.

¿A qué edad llegará este personal a los puestos superiores, a los puestos directivos y de responsabilidad?

No ha mucho, la Escuela de Ingenieros, termina diciendo el trabajo en referencia, celebró sus bodas de plata. Como madre cariñosa debe haberse preguntado, en tan solemne aniversario, ¿qué ha sido de mis hijos? ¿Dónde están? Y al buscarlos habrá tenido una amarga decepción, al imponerse que más del 60 o|o ha dejado el servicio y que los pocos que han seguido han tenido una carrera llena de dificultades. Sus primeros hijos fueron condenados a permanecer cuatro años como simples aspirantes, mientras que los mecánicos los postergaban, pues ascendía a los dos años y el personal contratado o asimilado ingresaba al escalafón distanciándolos más aún de la meta; se dictó una ley de retiros, ley salvadora para otras ramas, pero que en nada ha beneficiado a los ingenieros de la Escuela.

El Director General de la Armada

Como lo hemos informado, en el próximo mes de Mayo, el vicealmirante don Joaquín Muñoz Hurtado, Director General de la Armada, deberá iniciar su expediente de retiro.

Con este motivo, se nos ha dicho, que será designado para ocupar este puesto, el vicealmirante don Francisco Nef.

El Inspector General del Ejército

Próximamente partirá al Culenar el Inspector General del Ejército, general don Luis Altamirano, acompañado de su ayudante, capitán señor Paredes.

El general señor Altamirano visitará en dicho punto, las escuelas de Tiro de Artillería, Infantería y Gimnasia.

Revista de Comisario

La revista de comisario de los cuerpos y secciones de la II División, se efectuará el 12 del presente por papeleta.

Servirá de interventor el comandante del regimiento Pudeto, teniente coronel señor Galvarino Andrade.

Funerales

Con gran solemnidad se llevaron a efecto en el día de ayer, los funerales del capitán retirado, señor Arturo Soto Ladrón de Guevara.

El cadáver del extinto fué sepultado en el mausoleo del Ejército.

A pedido de la familia del extinto no se le rindieron los honores de ordenanza.

Llamado al servicio

Ha sido llamado al servicio de la Armada, el contador señor Ricardo Sierralta.

PETICION DE PROPUESTAS. — El Ministerio de Guerra pedirá propuestas públicas para la provisión de los siguientes artículos, destinados al servicio de las tropas en el presente año: 19,255 pares de alpargatas; 7,873 tirantes, 8,000 paquetes de agujas, 3,500 escobillas de ropa, 9,811 escobillas de calzado, 5,000 carretillas de hilo blanco, 20,000 panes de jabón, 40,000 pares de calcetines, 16,000 cajas pomada para calzado, 15,000 servilletas, 13,000 toallas, 6,000 platos de fierro y 500 tenedores de mesa.

SERVICIO MILITAR. — Se ha autorizado al ciudadano Gustavo Lange B., para que haga su servicio militar en el presente año en el Batallón de Telégrafos.

CONSUMO DE GAS EN LAS REPARTICIONES DEL MINISTERIO DE GUERRA. — El Ministro de Guerra, señor Sánchez, en atención a que durante el año 1921 hubo un consumo de gas en el edificio del Ministerio de Guerra, ascendente a la cantidad de $ 6,572.50, suma que no corresponde en absoluto a las necesidades de las diversas reparticiones del Ministerio, y al mismo tiempo teniendo presente, que es indispensable fiscalizar el consumo ya dicho, ha prohibido el consumo de gas en el referido Ministerio, para otros usos que el de alumbrado y calefacción de las oficinas.

Asimismo, ha designado al jefe del Departamento Administrativo para que nombre a un funcionario de su dependencia, que fiscalice el cumplimiento de la presente orden ministerial.

PERMISO PARA FIJAR RESIDENCIA. — Se ha concedido al teniente de Ejército, retirado, señor Vicente Almeyda, la autorización que ha solicitado para fijar su residencia en Valparaíso.

DISPOSICION. — Se ha dispuesto que los ciudadanos Santiago Clavero y Juan Rivera, hagan su servicio militar en el Batallón Telégrafo.

DECLRACION. — Se ha declarado que la fecha de recuperación de antigüedad que, en conformidad a la ley N.o 2,449 de 1.o de Febrero de 1911, tiene derecho el capitán señor Guillermo Iturriaga Jofré, es la de 5 de Marzo de 1915, y no la de 24 de Febrero de 1913, como lo expresa el decreto supremo N.o 1,387 de 15 de Julio de 1916.

DISPONIBLE. — Ha sido puesto en disponibilidad el teniente de la Armada, señor Manuel de la Maza Cortés.

PRESENTACIONES. — A la Comandancia General de Armas se presentaron ayer los tenientes señores: Alberto Consiglio, Pedro Pesherin y Raúl Gallardo.

COLON

Los mejores cigarrillos con tabaco hebra.
20 cts. PAQUETE

PICO
CALZADO PARA NIÑOS

FIJARSE EN ESTA MARCA QUE ES GARANTIA

CUIDADO CON LAS IMITACIONES

PIANOS
INGLESES

MARCA
BRASTED
London

Acaba de recibir

Otto Becker

FABRICACION DE CAJONES
Y JAVAS EN TODAS MEDIDAS

Hay existencia de cajones vineros y azucareros.

"LA REPUBLICA"

BARRACA Y FABRICA. — DOMEYKO 2354.—TELEFONO 182 (Parque)

CONTRIBUCION DEL ALCANTARILLADO DE SANTIAGO

DELICIAS N.o 1123

Esta contribución debe pagarse por trimestres anticipados en la Dirección del Alcantarillado y Pavimentación de Santiago, Delicias, 1123, entre Bandera y Morandé, de 10 a 12 M. o de 2 a 4 P. M., durante los meses de Enero, Abril, Julio y Octubre.

Expirados estos meses se cobrará intereses penales y transcurrido el trimestre respectivo se procederá al cobro judicial.

En consecuencia, durante el presente mes de Abril se pagará sin intereses penales la contribución correspondiente al segundo trimestre del presente año.

Se advierte que no se admitirá el pago sin haber cancelado previamente los recibos atrasados con sus correspondientes intereses y costas judiciales.

Santiago, Abril de 1922.
EL DIRECTOR.
10-A.

FABRICA DE MUEBLES DE MIMBRE

DESDE $ 50.00

En los últimos modelos
POR MAYOR Y MENOR

Gran novedad en los últimos estilos. Se hace toda clase de muebles concernientes al ramo.

Comedores y dormitorios ingleses.

JOSE BRAVO V. — SAN DIEGO 29

BUENAS
Paletoceras
Necesita la
Casa Francesa
A-9

VENDO CASAS MODERNAS

$ 22,000 calle Maule, 15x55, fácil pago, 6 mil pesos al contado; $ 23,000 calle Santa Rosa, próximo Matta, nueva, fácil pago, 6 mil pesos al contado; $ 28,000 calle Chiloé, 10 piezas, fácil pago, 8 mil pesos al contado; $ 35,000 calle Lira antes de Av. Matta, lindas casas nuevas. Grandes facilidades de pago con 10 mil pesos al contado.

Tratar: PRAT 1570. A-10

Con grandes facilidades en el pago

MUEBLES
SAN ANTONIO 62

Entrega inmediata
10-A.

"Azafrán Español"

puro garantizado, a precio sin competencia, ofrecen:

L. DESPOUY & CIA.
SUC. DE ARESTIZABAL Y CIA. — VALPARAISO

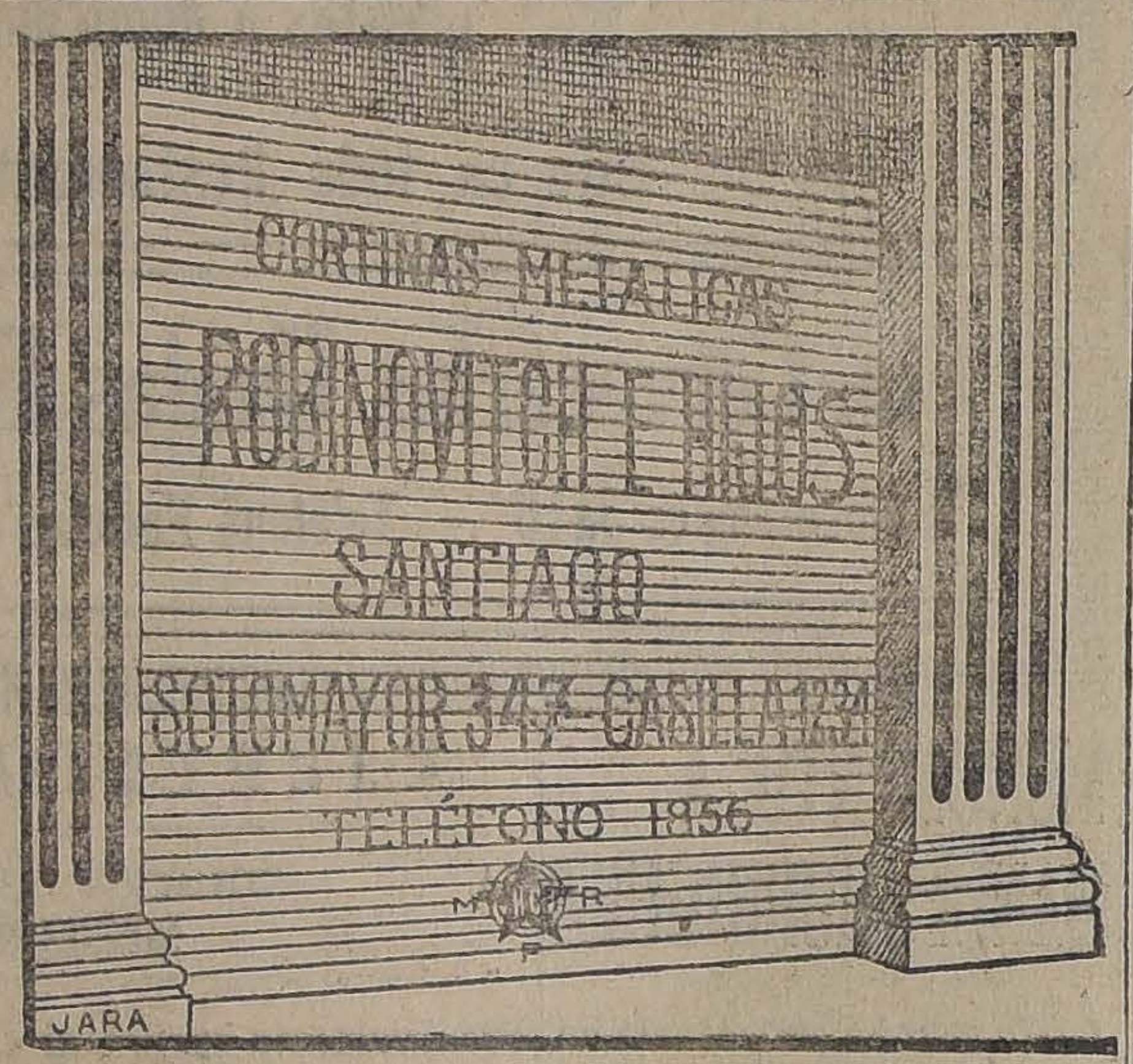

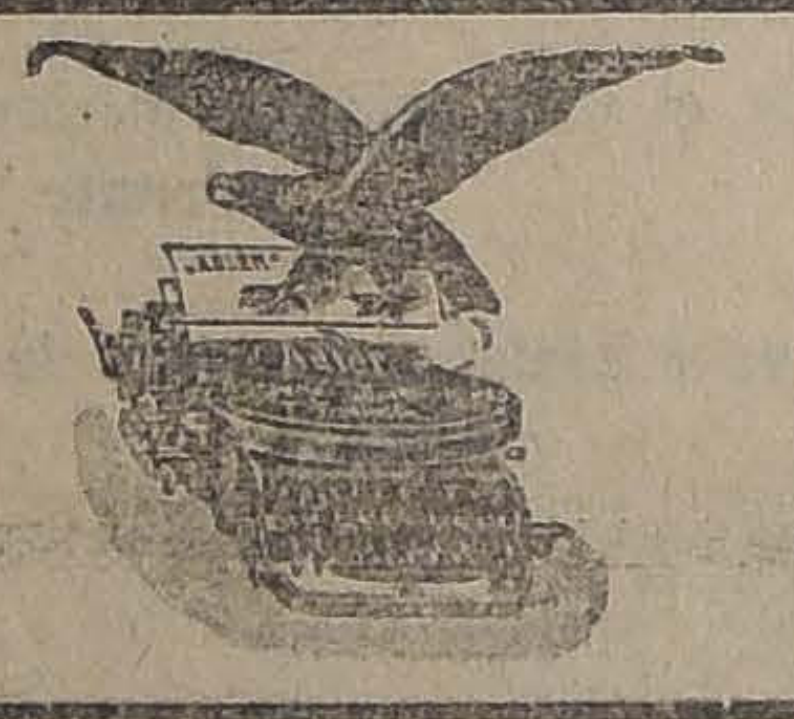

CINTAS CROWN

para máquinas escribir.

PAPEL CARBON CROWN

para todas máquinas y uso. Producto insuperable.

Aug. O. Böhme
— Santiago —
HUERFANOS 710 :-: CAS. 1163

Avisos de Vapores

Línea de vapores de O. Pinto & Cía.

El vapor nacional de pasajeros con **instalación inalámbrica**.

"ARAUCO"

Capitán Roberto Miethe, saldrá de Valparaíso el Martes 11 de Abril, a las 8 P. M., haciendo escala en:

Los Vilos el 12, Coquimbo el 12, Huasco el 13, Carrizal el 13, Caldera el 14, Chañaral el 14, Taltal el 15, Antofagasta el 16, Mejillones el 17, Gatico el 17, Tocopilla el 17, Iquique el 18, Caleta Buena el 18, Pisagua el 19.

Recibe carga desde el LUNES 10 DE ABRIL, en lanchas particulares y de la Compañía, incluso peso y valor declarado, firmando recibo en tierra.

PASAJEROS. — Magníficas comodidades para pasajeros de cámara y cubierta. Alumbrado eléctrico toda la noche. **Condiciones y precios especiales para estudiantes.**

Por fletes y pasajes verse con:

PATRICIO J. KENNY,	O. PINTO y Cía.
Calle Bandera 115.— Teléfono N.o 2727 SANTIAGO	Calle Blanco 882.—Teléfono Inglés 2316 VALPARAISO

GRACE LINE

SERVICIO RAPIDO DE VAPORES ENTRE VALPARAISO Y NUEVA YORK

Viaje en 19 días, Vía Canal de Panamá, con escala en Antofagasta, Iquique, Mollendo, Callao y Cristóbal.
Servicio de primera clase, únicamente.
Camarotes de lujo, Cuisine inmejorable.

SALIDAS FIJAS CADA TRES SEMANAS, A LA 1 P. M.

"SANTA TERESA", ABRIL 19.	"SANTA LUISA", MAYO 31
"SANTA ELISA", MAYO 10.	"SANTA TERESA", JUNIO 21

Por informaciones y pasajes, dirigirse a sus agentes en Santiago:

GRACE y Cía. (CHILE) S. A.

Agentes de la Compañía Japonesa Toyo Kisen Kaisha
HUERFANOS 1087 :—: SANTIAGO

Compañía Transatlántica de Barcelona

(VAPORES CORREOS ESPAÑOLES)

AVISO IMPORTANTE

Se pone en conocimiento de los señores pasajeros de Chile, que a partir de la expedición del 2 de Mayo, queda restablecido el servicio rápido de los vapores "Infanta Isabel de Borbón", e "Infanta Isabel de Borbón", entre Buenos Aires y Cádiz, empleando en la travesía solamente 13 días.

Compañía Transatlántica de Barcelona

(VAPORES CORREOS ESPAÑOLES)

El día 2 de Mayo saldrá de Buenos Aires el rápido y lujoso vapor

"INFANTA ISABEL DE BORBON"

para Montevideo, Canarias, Cádiz y Barcelona.
Para informes y pasajes, dirigirse a:

Agencia General en Valparaíso	Sub-Agencia en Santiago
MARTINEZ, VELASCO y Cía.	JOSE MONSERRAT
Cochrane 653.—Casilla 896	Bandera esq. Agustinas, Casilla 2170

A su hija le agradará la música de
VICTROLA VICTOR

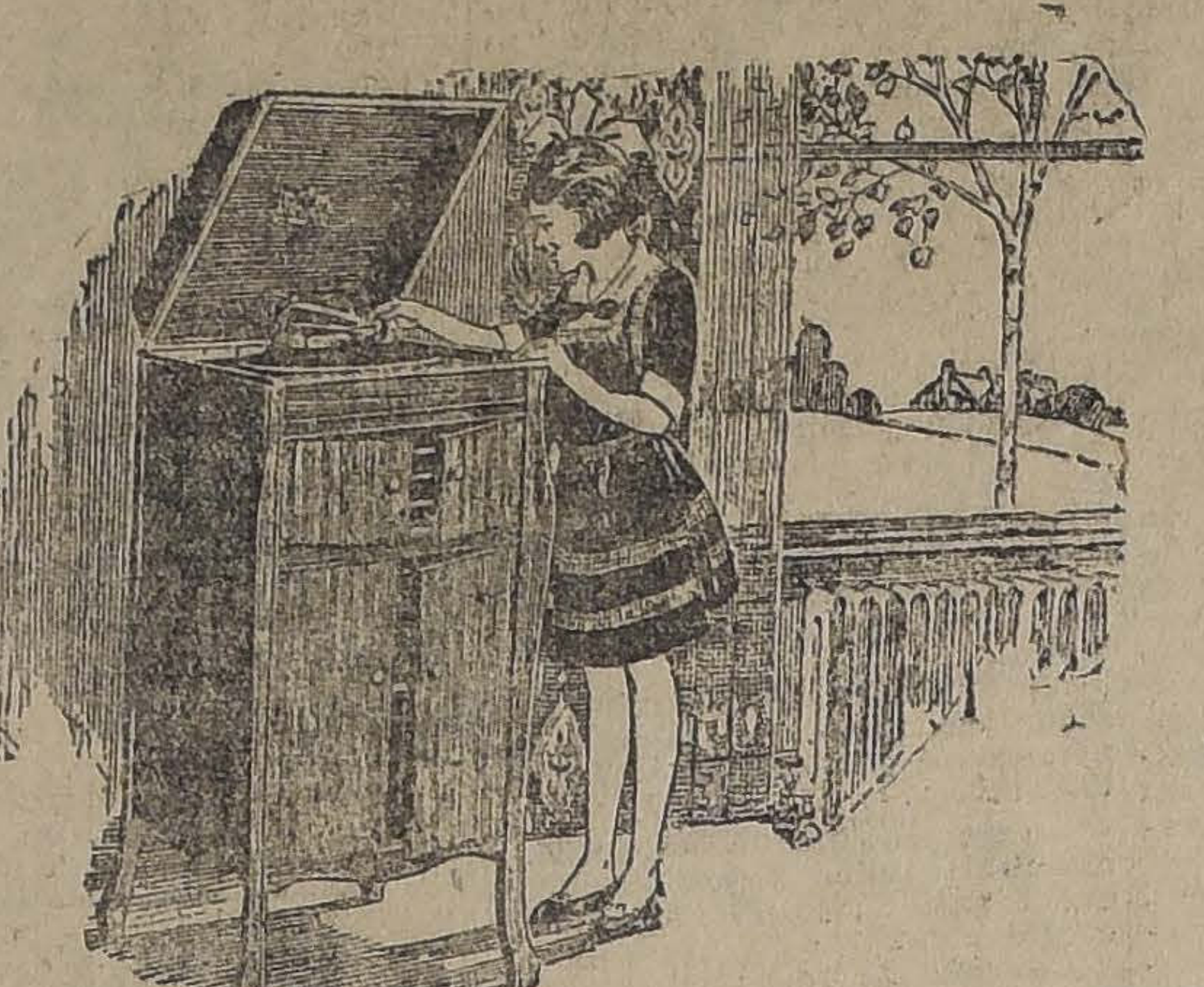

La Victrola Victor hará de ella la mujer cul[illegible] ser. Por medio de este instrumento obtiene con[illegible] de la mejor música, llevándole al hogar el refina[illegible] **BEETHOVEN, CHOPIN PUCCINI, VERDI**, y el [illegible] demás artistas maestros, interpretado como únicam[illegible] han podido desarrollar su tarea.

RACHMANINOFF, KREISLER, GALLI-C[illegible] elevarán y harán más noble su mente. La VICT[illegible] ayudará a seguir el camino hacia los ideales [illegible] la vida, desde sus días de su niñez.

Estamos en situación de ofrecer discos elegi[illegible] samente para su educación musical. Permítan[illegible] mostremos cuán fácil es ayudar a la educación [illegible] ños.

VICTROL

DISTRIBUIDORES EXCLUSIVOS DE LA

VICTOR TALKING MACHINE COMPANY, CAMDEN N. J.

CURPHEY Y C

SANTIAGO, ESTADO 67 VALPARAISO, BLANCO 637, ESMERALDA 99

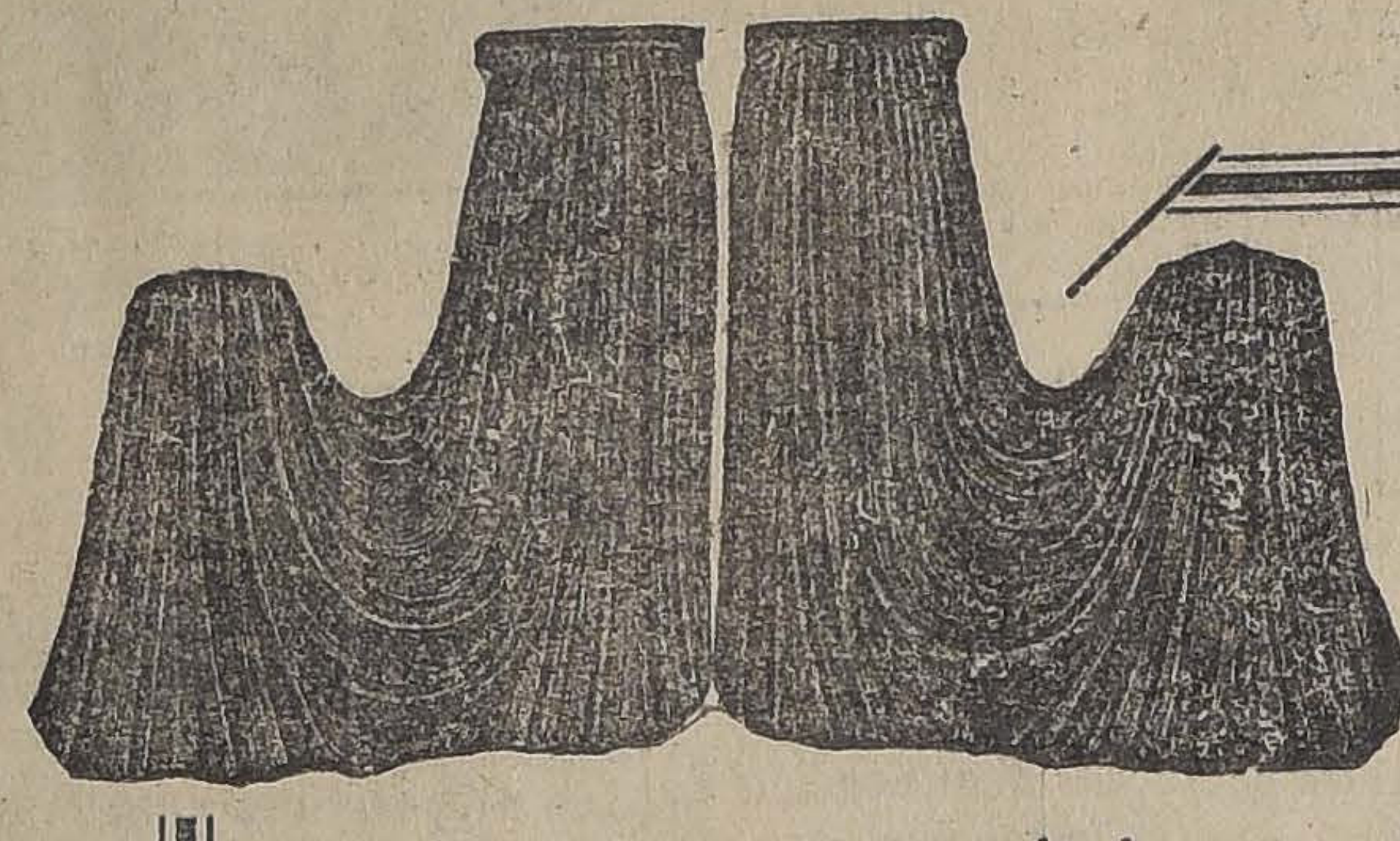

LANA

Tenemos a la Venta todo el Surtido en Telas de Novedad para Otoño e Invierno :: ::

Las ventajosas compras hechas por nuestros representantes en el Extranjero, nos han permitido establecer

PRECIOS MUY INTERESANTES

TERCIOPELOS

SURTIDO muy grande en géneros de lana fina, escoceses, lisos y de fantasía, ancho 128|130, c|m., al precio ínfimo de, el metro $	18.00	**HERMOSO** surtido de Velvetines, surtido seleccionado en los más lindos colores, recién llegado, excepcional, el metro . . . . $	19.50
PRECIOSO surtido en géneros de lana, colores de gran moda, especiales para trajes, ancho 130 c|m., el metro . . . . $	24.00	**TERCIOPELO** inglés chiffon, lindos colores, ancho 115 c|m, el metro. . . . . $	33.00
GAMUZAS de lana muy suaves y sueltas, colores de alta novedad, para trajes y abrigos, el precio único de, el metro . . . . . $	29.00	**TERCIOPELO** Mousseline, pura seda, clase riquísima, colores escogidos, ancho 108|110 c|m., excepcional, el metro. . . . . $	65.00

En vista de los cambios de domicilio de nuestros favorecedores, y en su interés y en el de la casa, rogamos pedirnos, con la dirección exacta el catálogo que acaba de aparecer, y que remitimos a todo el país, excepción de Santiago y Valparaíso.— Pedirlo a Casilla 43-D, Santiago.

LA CASA DEL BUEN GUSTO

Casa Francesa

LA CASA DE LAS ELEGANCIAS

Señoritas

Cueros en colores para Sombreros y paletóes hemos recibido buen surtido.

GILI Hnos.

BANDERA 748-752, entre San Pablo y Rosas

Muebles Muebles

La Industrial

SAN DIEGO 560. — Teléfono 52, Matadero

Entrega inmediata y con facilidades.

En el sorteo de hoy salió favorecido el N.o 69, del señor G. Guerra.

REMATE

Por acuerdo de los interesados en la partición de los bienes de doña Teresa Fernández Carvallo y en la liquidación de la comunidad que existe entre esta sucesión y doña Elvira Hernández de Harper sobre unas propiedades en la Alameda, se acordó sacar a remate, ante el partidor don **Julio Philippi**, en su estudio, **Moneda 1168**, el **28 DE ABRIL PROXIMO**, a las 4 P. M., la

PROPIEDAD DE LA ALAMEDA, N.o 149, 151 Y 153, POR EL

MINIMUM DE $ 78,000

que se pagará: un tercio al contado, un tercio a los tres y otro a los seis meses plazo, a contar desde la fecha del remate, con más el interés del 8 o|o anual y el 12 o|o en caso de mora. La propiedad quedará hipotecada por el saldo de precio. Su frente a la calle es de 13.40 metros, y su fondo medio, de 50.60 metros.

Las bases, plano de la propiedad y demás antecedentes, pueden verse en la Notaría de don **JAVIER VERGARA RODRIGUEZ, MORANDE N.o 242.**

ADLE

Máquina de escribir. La [illegible] quina cuya alineación [illegible] variar jamás.

Aug. O. B

— Santiago —

HUERFANOS 710 :-:

FUNDOS EN ARRIEN

Podemos colocar **INMEDIATAMENTE** todo [illegible] canon sea comercial.

Contamos con pedidos de muchos interesados [illegible] garantías.

GUZMAN SILVA Y C

Sección Fundos: **FEDERICO VARGAS** [illegible]
1243 — HUERFANOS — 1243

FERROCARRILES DEL ESTA

Se solicitan propuestas públicas para el 30 de [illegible] por: dinamo, tablero de mármol, soldadura eléctrica [illegible] ra id.

Bases y antecedentes en el Departamento de [illegible] macenes (Estación Alameda).

Santiago, 28 de Marzo de 1922.

Se solicitan propuestas públicas para la construc[illegible] enganches automáticos destinados al equipo de carga. [illegible]

Los enganches serán únicamente del contorno M. [illegible]

Las propuestas se abrirán en el Departamento de [illegible] Maestranzas (Agustinas 1260), el 17 de Abril de 19[illegible] horas.

Bases, especificaciones y demás antecedentes, en el [illegible] partamento.

Se solicitan propuestas públicas para la TRANSF[illegible] DE 400 CARROS BODEGAS de 20 toneladas, en ca[illegible] de 30 toneladas.

Las propuestas se abrirán en el Departamento de [illegible] Maestranzas el 10 de Mayo de 1922, a las 15 horas.

Bases, especificaciones y demás antecedentes pued[illegible] se en el mismo Departamento, (Agustinas 1260).

EL PREMIO ESPECIAL
(LA MAS ALTA RECOMPENSA)
FUE CONCEDIDO A LAS
CONSERVAS "SANTA INES" NOS
Don SALVADOR IZQUIERDO S.
POR EL JURADO DE LA EXPOSICION DE FRUTICULTURA
CONCESIONARIOS:
IMPORTADORES EXPORTADORES
ERRAZURIZ SIMPSON & Co
INGENIEROS CONTRATISTAS
LIMITADA
CASILLA 715 HUERFANOS
DEPARTAMENTO DE MERCADERIAS

CUESTIONES EDILICIAS

ESTADO DEL SUMARIO POR IRREGULARIDADES EN LA OFICINA DEL TRAFICO

La reorganización de la Inspección Sanitaria

La Dirección de Obras Municipales

itación para la sesión extraordinaria del Jueves próximo

no se recordará, desde hace os días, una Comisión desig- por la Alcaldía municipal in- a diversas irregularidades en rección del Tráfico.

a Comisión, como una medi- revia, solicitó y obtuvo del r Alcalde la suspensión del de esa repartición, señor An- Alcalde García Reyes, sus- ón ésta que fué mantenida por a marcha del proceso así lo ejaba.

jefe solicitó que en lugar de spensión se le autorizara pa- cer uso de una licencia, cosa a Alcaldía, en mérito de lo in- ado por la Comisión investi- a, no accedió por las razones tadas más arriba.

nos cuenta, también, que es- fe había presentado una so- d a la Comisión investigado- denunciando que unos emplea- e su dependencia en una épo- asada habían obstaculizado la n de la policía cuando, de do con la Ley de Residencia, raba establecer si un extran- se dedicaba a tráficos ilíci- ue estaban en pugna con las as costumbres.

do el trámite correspondiente a solicitud, y solicitado el su- o de la Intendencia, donde se ntraba archivado, se pudo es- cer que se trataba del proceso do contra Adolfo Flatto, que expulsado del territorio de la iblica por habérsele compro- que se dedicaba a tráficos ilí- o sea a la trata de blancas.

l estudio minucioso del pro- y teniendo en consideración nuncia del señor Alcalde Gar- Reyes, se habría podido estable- ue en el proceso seguido con- este extranjero aparecen de- ciones de empleados munici- en cuanto él se dedicaba al icio de la profesión de sastre e entregaba la ropa por men- idades, situación que aprove- on los empleados de la Ofici- el Tráfico, denunciados por el señor Alcalde García Reyes y el mismo denunciante, según os ha informado.

Comisión continúa sus inves- ciones, y debido a las preocu- ones de preparar los festejos s delegados extranjeros, no ha podido continuar en sus tareas para esclarecer estas irregularidades.

LA INSPECCION SANITARIA

Dimos cuenta, también, en una de nuestras ediciones anteriores que, la Alcaldía comprendiendo en su verdadero valor las incorrecciones denunciadas contra algunos empleados de la Inspección Sanitaria Municipal, había designado una Comisión de Médicos de esta ciudad, para que, presididos por el regidor señor Gustavo Walker, que conoce en estos servicios, informe a la Alcaldía acerca de las medidas que convendría adoptar para reorganizar esta repartición municipal, que desempeña un papel tan importante en la vida de los habitantes.

Según hemos sabido, se espera, la citación correspondiente, para que esta Comisión de distinguidos facultativos, dé comienzos a su cometido y que cuanto antes proponga las medidas que convenga adoptar en vista de las irregularidades denunciadas.

LA DIRECCION DE OBRAS MUNICIPALES

A fin de que asesore a la Comisión municipal y tenga a su cargo la realización del programa de festejos que se ha formado para recibir dignamente a la delegación de Concejales de Buenos Aires y Montevideo, que nos visitarán en días más, se ha designado al ingeniero don Rosendo Ríos Talavera, Director de Obras Municipales; y se ha nombrado en su lugar, para que lo reemplace hasta el 20 del mes en curso, tiempo que durarán los festejos, al 2.o jefe señor Alfredo Gacitúa.

SESION EXTRAORDINARIA DE LA MUNICIPALIDAD

Se tramita en las Oficinas Municipales una solicitud para pedir al Primer Alcalde, señor Cariola, sesión extraordinaria para el Jueves 13 del presente, a fin de recibir solemnemente a las delegaciones de Buenos Aires y Montevideo.

Hemos oído decir que el Alcalde, señor Cariola, habría manifestado su deseo de que esta sesión extraordinaria, le sea pedida por los doce regidores, por tratarse de una reunión en que se recibirá a las delegaciones extranjeras.

JABON BORAXOL
El más suave y agradable para el tocador

DIRECCION GENERAL DE CAMINOS

ORGANISMO QUE COMPLEMENTARA LA LEY DE CAMINOS

Su creación no significa un cercenamiento de las actividades de la Dirección de Obras Públicas

Ella vendrá a velar por el cumplimiento y eficiencia de la ley

Lo que nos manifiesta sobre el particular el Ministro señor Miguel Letelier

En los momentos que abandonaba el Ministerio, tuvimos oportunidad de hablar con el Ministro de Obras Públicas, señor Miguel Letelier Espínola, sobre los proyectos que ocupan su atención. Sobre el particular nos fué dado recoger algunas importantes informaciones, que estimamos de interés especialmente por lo que se refiere a la creación de la Dirección General de Caminos.

Al respecto nos expresó que se había ocupado gran parte de la tarde del estudio de la ley que crea dicha Dirección. Esta estudio es de su preferente atención, pues estima que este es el organismo que desea dar a la ley.

El señor Letelier busca en este proyecto, que no se desorganice en forma alguna la Dirección de Obras Públicas; que debe conservársele intacto su rol de constructora de obras, entre éstas también de caminos y puentes; que no se cercenen sus actividades como oficina constructora de obras.

En el concepto del señor Ministro, la Dirección de Caminos debe sólo velar por su cumplimiento y eficiencia de la ley 3,611, de Caminos; de conservarlos y repararlos conforme lo dispone la ley misma. Considera que esto es justamente lo que pide todo el país y lo que ha venido reflejando la prensa. Esto mismo ha quedado demostrado por las observaciones formuladas en diversas oportunidades por los miembros del Congreso.

Así como ocurre con los Ferrocarriles, que la Dirección de Obras Públicas construye y la Empresa y su Consejo los explota, así como en los servicios de agua potable, en los que la Dirección construye las obras y la Inspección de Agua Potable las explota, de la misma manera, es de buena dministración suceda en el servicio de caminos.

Este es, pues, el rol que se desea para el buen funcionamiento de la Dirección de Caminos que se piensa crear, nos ha dicho el señor Letelier. Este organismo—espero—nacerá como oficina central modesta, pero sin duda eficiente y que sin recargo alguno para el Estado, sin aumento de sueldos y sin distraer en gastos injustificados y de favor los fondos de la ley de caminos, de esta manera la Dirección de Caminos será el organismo eficiente que todos deseamos y que el país necesita, para que la ley de caminos en que tantas esperanzas se han fundado, no marche a un seguro y próximo fracaso.

¡¡Algo Asombroso!!
SOBRETODOS DE PURA LANA, FORMA RAGLAN, EN $ 175 — TRAJES DESDE $ 180
Sección especial con facilidades de pago, atendida por su dueño.
A. LERNER
SASTRERIA BERLIN -:- ALAMEDA 1114

BICICLETAS
GORICKE Y MOHAWK
Pagos por mensualidades.
Aug. O. Böhme
HUERFANOS 710 :-: CAS. 1163

TRIBUNALES DE JUSTICIA

MOVIMIENTO HABIDO EN 8 DE ABRIL DE 1922

CORTE SUPREMA

El Tribunal se ocupó de las causas en acuerdo.

Falladas de acuerdo: Recurso de queja de Reinaldo Tillmanns, confirma resolución apelada.

Miquelina Gana de G. con Juan B. Méndez U., sin lugar fondo. Redactor, señor Fóster Recabarren.

DESIGNACION DE MINISTRO

En la causa del Banco Hipotecario de Chile con la Municipalidad de Santiago, se designó Ministro redactor al señor Cisternas Peña.

CORTE DE APELACIONES

1.a sala.—Sábado 8, señor Gutiérrez.—1. María Achner de Ruiz Tagle con Juan Hasse, suspendida; 2. Angel A. Gacitúa con Rosalía Molinares v. de Reyes, mal anunciada; 3. Luisa Gutiérrez, posesión efectiva, son partes don Estanislao Román y don Francisco A. Castillo, en acuerdo; 4. William S. O'Brien con Comunidades Petrolíferas de Santa Cruz, Lagunillas, Poderosa y Blanca, suspendida; 5. Manuel Barros con Antonio Zúñiga, suspendida; 7. Eduardo Sauvalle con Armando Podestá y Eduardo Julliet Ossa, suspendida.

Agregada, contra C. Salomón y otros, confirmada.

Secretario, el señor Alcalde.

Alegaron, don Nicanor Zuloaga y don Rogelio Guzmán, por la revocatoria, en la 3.a; y don Rafael Lorca y don Héctor Claro, por la confirmación en la agregada.

Fallada de acuerdo, contra A. Aliste.

2.a sala.—Relator, señor Bernales.— 1. Sumario por lesiones a Enrique Valdivia, aprobada; 2 Sumario por muerte de Samuel Santos, aprobada; 3. Sumario por muerte de Enrique Cortés, aprobada; 4. Contra Carlos Reyes, aprobada; 5. Sumario por muerte de A. Cerda, aprobada; 5. Sumario por muerte de A. Cerda, aprobada; 6. Contra Agustín San Juan, aprobada; 7. Contra Francisco Espinosa, aprobada; 8. Contra Máximo León, aprobada; 9. Contra Zacarías Pérez, confirmada; 10 Contra Tomás Molineros, confirmada; 11. E. Sepúlveda con Luis Román, revocada; 12 Rosa Mandujano contra Benjamín Concha, en acuerdo.

No vistas las demás.

Fallada de acuerdo: Ricardo Matte con Fisco.

Alegaron: En la 8.a, don Franklin Otero, confirmando.

En la 11.a, don Manuel Pérez, revocando.

En la 12.a, don Rafael de la Puente con Washington Bannen.

3.a sala.—Sábado 8, señor González Campos.—1. Contra Agustín Almonada, confirmada; 2. Contra Dominga Reyes, revocada; 3. Contra Mizmo Mochisucky, en acuerdo y diligencia; 4. Contra Francisco López, aprobada; 5. Contra Natalio Rojas, confirmada; 6. Contra Enrique López, confirmada y revocada; 7. Contra Gabriela Urbina, confirmada; 8. Contra Carlos Díaz Vial, en acuerdo.

Secretario, el señor Fabres.

Alegaron: don Arturo Varas alegó por la revocación, en la 2.a y 3.a; y don Alfredo Cañas O., en la 8.a.

Agregada, contra G. Concha, aprobada con declaración.

4.a sala.—Relator, señor Mac-Iver.—1. Contra Carlos Díaz, trámite; 2. Contra Juan Ríos, aprobada y suspendidos efectos; 3. Contra José Barrales, aprobada; 4. Contra Manuel Silva González, confirmada; 5. Contra José Madrid aprobada; 6. Contra Hugo Correa. aprobada; 7. Contra Luis Araya. aprobada; 8. Contra Frank Suls, aprobada; 9. Manuel González contra Aurora Trujillo, sin lugar; 10. Contra Alberto Díaz, aprobada; 11. Contra Exequiel Martínez, aprobada; 12. Contra Luis Puga, aprobada; 13. Contra Teófilo Fernández aprobada; 14. Sumario por muerte de René Allendes, aprobada; 15. Sumario por suicidio de Felipe Fuentes, aprobada; 16. Sumario por hurto a Manuel Salustio, aprobada; 17. Contra Crispino Irarrázaval, aprobada; 18. Sumario por muerte de Salvador González, aprobada; 19. Sumario por hurto de Luis Astorga, aprobada; 20. Sumario por violación de Laura Ponce, aprobada; 21. Contra Pedro Rojas, confirmada; 22. Contra Bernardo Crispi, confirmada; 23. Contra Sara Jil, confirmada.

Alegaron: en la 21, don Narciso Sepúlveda, revocando.

JefeCasa deMáquina
Competente y con buenas recomendaciones se necesita para ferrocarril en construcción.
CASILLA 3814. — Santiago
10-A.

FABRICA HIDRAULICA
DE CARPINTERIA
(Ñuñoa)
Puertas, ventanas, mamparas, galerías, etc. Instalación de oficinas, construcción y reparación de casas
y venta de MADERAS
Pídanse presupuestos a
SARRAGOSI y Cía.
SANTO DOMINGO 860 :-: TELEF. 3187
CASILLA 556

¡CRISIS!
PARA HACER ECONOMIAS y llevar un lindo y buen sombrero de paño para caballeros, es preciso que compre el suyo en la
Sombrerería
La Competidora
PUENTE 760, entre SAN PABLO Y ROSAS
Unica en la cuadra.
No lo olvide usted y se convencerá que lo que le ofrecemos no es una falsa réclame, es lo más barato y elegante que puede encontrar en plaza.
9-A.

GRIPPE, RESFRIADOS
sólo se curan en 24 horas con los
DISCOS ZIP
Pedirlos en todas las Boticas y Droguerías y en la
Botica Petrizzio
ESTADO 93-95

D COUMENTOS PARLAMENTARIOS

PROYECTO DE LEY QUE MODIFICA LA LEY N.o 3091, DE 13 DE ABRIL DE 1916, APROBADO POR LA CAMARA D E DIPUTADOS EN SESION DE 9 DE FEBRERO DE 1922

PROYECTO DE LEY

Artículo 1.o Modifícase la ley N.o 3,091, de 13 de Abril de 1916 en la forma que a continuación se expresa:

1.o Reemplázase el N.o 4.o del artículo 4.o, por el siguiente:

"Los predios destinados a escuelas primarias, colegios, seminarios, Universidades y demás establecimientos dedicados a la instrucción gratuita, en la parte afecta a este servicio y siempre que no produzca renta".

2.o Reemplázase el artículo 6.o por el siguiente:

"Artículo 6.o El avalúo de la propiedad se hará dentro de cada Comuna por la respectiva Municipalidad en la forma siguiente:

Las Municipalidades enviarán a la Dirección General de Impuestos Internos antes del 15 de Mayo del año que preceda al quinquenio, en que los avalúos han de regir, un rol completo de avalúos de las propiedades de su respectiva Comuna, que contengan la tasación de todos los predios comprendidos en ella, incluso aquellos que sean eximidos de contribución por la ley, indicando las razones que haya tenido en cada caso para modificar los avalúos anteriores.

La Dirección General de Impuestos Internos examinará los roles y hará en ellos las modificaciones que le parecieren justificadas, dejando constancia, en cada caso, de las razones que haya tenido para modificar el avalúo municipal.

Si los Municipios no dieren cumplimiento dentro del plazo indicado a las obligaciones que les impone este artículo, la Dirección General de Impuestos Internos hará los avalúos con los antecedentes que tenga en su poder.

El avalúo de una propiedad, para los efectos del impuesto, no podrá ser inferior al valor de tasación que se hubiera hecho de ella por alguna de las instituciones hipotecarias regidas por la ley de 29 de Agosto de 1855.

Las obligaciones que se imponen a las Municipalidades en este artículo y el siguiente deberán cumplirlas por intermedio de su respectiva oficina de tasaciones, en donde las hubiere.

3.o Reemplázase el artículo 7.o por el siguiente:

"Artículo 7.o Las Municipalidades enviarán en el mes de Enero de cada año a la Dirección General de Impuestos Internos un rol de avalúo de las propiedades de su respectiva Comuna, indicando las modificaciones que a su juicio deben hacerse respecto del último avalúo.

Las Municipalidades y los particulares afectos a contribución o las personas tenedoras del predio respectivo estarán obligados a suministrar a la Dirección General de Impuestos Internos los datos que ésta solicite referentes a las propiedades de cada Comuna.

La omisión del cumplimiento de la obligación que impone a los particulares el inciso 2.o de este artículo será penada con multa de ciento a mil pesos".

4.o Suprímese el artículo 8.o.

5.o Reemplázase el artículo 9.o por el siguiente:

"Artículo 9.o La Dirección General de Impuestos Internos enviará a cada Municipalidad y al Gobernador del departamento, antes del 15 de Julio del año a que se ha hecho referencia, los roles con las modificaciones que hubiere introducido en ellos, a fin de que éstas los hagan publicar con sus modificaciones, por una sola vez, en un periódico local o del departamento en subsidio. Colocarán, además, estos roles impresos en locales de acceso al público durante treinta días. Estas publicaciones deberán hacerse antes del 1.o de Agosto.

Si hasta el 20 de Julio las Municipalidades no hubieren dado cumplimiento a la disposición consignada en el inciso precedente, el Gobernador del departamento respectivo ordenará hacer la publicación antes del 1.o de Agosto y a cargo de la Municipalidad correspondiente".

6.o Suprímense los artículos 11, 12, 13 y 14.

7.o Reemplázase el artículo 15 por el siguiente:

"Artículo 15. Los que se consideren perjudicados por estos avalúos y las respectivas Municipalidades podrán reclamar ante el Juez de Letras en lo Civil del departamento, dentro de los quince días siguientes a aquel en que se haya hecho la publicación de que trata el artículo 9.o.

En los lugares de asiento de Corte en que hubiere más de un Juez de Letras en lo Civil, los solicitantes se presentarán a la Corte de Apelaciones a fin de que designe el Juzgado que debe conocer de todas ellas".

8.o Agrégase al artículo 15 el siguiente inciso final:

"El que reclamare, al hacerlo, acompañará la constancia de haber pagado las contribuciones fiscales correspondientes al trimestre anterior".

9.o Reemplázase en el artículo 15 la frase: "hasta el 30 de Setiembre" por "hasta el 15 de Agosto".

10. Reemplázase el artículo 17 por el siguiente:

"Artículo 17. Las apelaciones de la resolución del Juez, que dedujeren el Fisco, la Municipalidad o el reclamante serán resueltas por el Tribunal de Alzada respectivo, breve y sumariamente antes del 1.o de Diciembre, sin esperar la comparecencia de las partes y con sólo el mérito de los antecedentes y de los que acompañaren en segunda instancia.

No se concederá recurso de casación de los fallos que expidieren en estas causas sobre reclamación de avalúos las Cortes de Apelaciones.

Los autos se devolverán al Juez de primera instancia dentro de los tres días siguientes, enviándose previamente copia del fallo a la Dirección de Impuestos Internos.

11. Reemplázase el artículo 18 por el siguiente:

"Artículo 18.— Las listas de avalúos formadas en conformidad a estas resoluciones deberán ser íntegramente publicadas por la Dirección General de Impuestos Internos, a cargo de las Municipalidades respectivas, en un diario o periódico de la cabecera del departamento en la forma que el Reglamento establezca".

12. Suprímense los artículos 19 y 21.

13. Reemplázase el artículo 22 por el siguiente:

"Artículo 22. Las construcciones u obras que se ejecuten en las propiedades urbanas o rurales durante el quinquenio, después de efectuado el avalúo, serán avaluadas por la Dirección General de Impuestos Internos y pagarán la contribución desde el 1.o de Enero del año siguiente al de la terminación, que será apreciada y fijada por la misma Dirección General de Impuestos Internos.

Esta oficina hará publicar la nueva avaluación por tres veces en uno de los periódicos a que se refiere el artículo 9.o para los efectos de que puedan formularse las reclamaciones que procedan, dentro del plazo de 15 días. El mismo procedimiento se observará en caso de disminución del valor de la propiedad por incendio u otro accidente".

14. Suprímese el artículo 24.

15. Reemplázase el artículo 25, por el siguiente:

"Artículo 25. Quedan exentos de todo impuesto por el término de treinta años, los bosques existentes y las plantaciones que se hicieren en las nacientes de los ríos o esteros, en los cerros áridos, en las dunas y en los terrenos de secano inapropiados para cultivos agrícolas.

El Reglamento que dicte el Presidente de la República fijará las condiciones que deben llenar estas plantaciones".

16. Reemplázase el artículo 28 por el siguiente:

"Artículo 28. Los contribuyentes cuyas propiedades estuvieren afectadas por hipotecas establecidas a favor de las instituciones regidas por la ley de 29 de Agosto de 1855, o a favor de la Caja Nacional de Ahorros, de la Caja de Ahorros de Empleados Públicos, de la Caja de Ahorros y de Retiro de los Empleados Municipales, de la Caja de Ahorros de los Ferrocarriles del Estado o de la Sociedad Protección Mutua de Empleados Públicos, tendrán derecho a que se les rebaje el impuesto equivalente al saldo adeudado, siempre que éste no exceda del 40 por ciento del avalúo que tenga la propiedad para los efectos del pago del impuesto.

Si el saldo adeudado fuere superior al 40 por ciento del avalúo de la propiedad, dicho exceso quedará afecto a contribución.

Los Directores, Gerentes o Administradores de las instituciones de crédito que hayan hecho el préstamo, enviarán a la Dirección General de Impuestos Internos, en la fecha y forma que lo establezca el Reglamento respectivo, los datos que ésta solicite para autorizar los descuentos correspondientes a los saldos de las deudas hipotecarias.

Las infracciones a las disposiciones que impone el inciso anterior, serán penadas con multa de quinientos a mil pesos.

El impuesto que según esta ley afecta a los bonos hipotecarios a beneficio municipal, corresponderá a la Municipalidad en donde esté ubicado el inmueble hipotecado y lo percibirá conforme a las disposiciones del reglamento de esta ley."

17. Modifícase el artículo 29 en la siguiente forma:

"Artículo 29. La tasa del impuesto será de tres por mil sobre el monto del valor que resultare en conformidad a las disposiciones que preceden.

El producto de este impuesto se aplicará a la atención de los servicios municipales de la comuna en que se devengue.

Podrá exigirse el pago de un impuesto fiscal adicional que no excederá del dos por mil cuando lo autorice el Congreso a proposición del Presidente de la República al aprobarse en general la ley anual de presupuestos.

18. Modifícase el artículo 31 en la siguiente forma:

"Artículo 31. El impuesto se pagará por semestres anticipados, desde el 1.o hasta el 31 de Enero y desde el 1.o hasta el 31 de Julio de cada año."

19. Agréganse al artículo 32 los siguientes incisos:

"Los Tesoreros Fiscales percibirán por comisión y gastos de cobranza a los deudores morosos, en conformidad a las disposiciones contenidas en los incisos siguientes de este artículo, del uno al dos por ciento de los fondos que reciban por recaudación correspondiente a los impuestos fiscales.

Dicha deducción será de uno por ciento para los Tesoreros Fiscales de Iquique, Antofagasta, Valparaíso, Santiago y Punta Arenas, y de dos por ciento para los demás tesoreros.

Los indicados funcionarios podrán abonar en todo o en parte, la suma que deduzcan, de acuerdo con lo dispuesto en los incisos anteriores, a los Delegados o cobradores que ellos designen y a los respectivos Tesoreros Municipales.

El Tesorero que sin causa justificada tuviere contribuciones sin cobrar por más de un semestre, perderá el derecho a esta remuneración, sin perjuicio del castigo disciplinario que fije el Reglamento. La reincidencia por segunda vez será penada con pérdida del empleo.

Los Tesoreros Fiscales de cada departamento publicarán en un periódico de la localidad una lista de los contribuyentes que no hubieren pagado al vencimiento del semestre e iniciarán dentro de los quince días siguientes las acciones que procedan."

20. Reemplázase el artículo 40 por el siguiente:

"Artículo 40. Los bienes
efectos del impuesto, se estim
te en el 15 por ciento del a
dad y sobre este valor se p
ción municipal y la contri
nal en su caso, establecida e
la forma y plazos indicados e

21. Suprímese el inciso 2.

Artículo 2.o Las multas
brarán por la Dirección de I
cuya resolución tendrá mérit

El infractor que no se
aplicación podrá ocurrir ante
vil, quien exigirá para oír e
de la multa en Tesorería Fis

De los fallos del Juez n

Art. 3.o Autorízase al Pre
pública para aumentar el per
Haberes de la Dirección Gen
Internos, en dos ingenieros, q
genieros civiles, arquitectos o
sueldo anual de doce mil pes
cuales serán nombrados a prop
de Impuestos Internos,

ARTICULOS TRANS

Artículo 1.o Se autoriza al
República para fijar plazos es
efectuar el primer avalúo orde

El decreto que se dicte en
esta disposición deberá ser pu
más diarios o periódicos de ca
beceras de departamento y fija
mino en la puerta de la Casa

Art. 2.o Desde el 1.o de
pagarán los impuestos en con
vo avalúo.

Art. 3.o Autorízase al Pre
pública para que refunda en
disposiciones de la ley N.o 309
de 1916, y las de la presente.

Art. 4.o Se autoriza al Pre
pública para que, con cargo a
invierta hasta la suma de $ 10
tos que demande su cumplim

Art. 5.o La presente ley
gir desde su publicación en el

SERVICIO DE PASAJEROS

SALIDAS PARA LA ARGENTINA DE SANTIAGO Y VALPARAISO LOS DIAS MARTES Y SABADOS

Ferrocarril Transandino de Chile

Servicio de Carga
TRASPORTE RAPIDO

Trenes diarios de Los Andes a Mendoza, Buenos Aires y Bahía Blanca

TARIFAS DIRECTAS REBAJADAS

Para itenerarios, tarifas e informaciones dirigirse a

CALLE MORANDE 291
Casilla 189 SANTIAGO
Tel. Inglés 695

W. WILSON BRIDGE.
Agente

Compro Casa

En el sector de San Francisco a Vicuña Mackenna y Delicias a Diez de Julio, hasta $ 25,000.

CASILLA 7571

A-9

¿Necesita Ud. Rendir Fianza para su ocupación?

dirijase a "La Sección Fianzas" de la Compañía de Seguros Generales "LA RESGUARDO".

La obtendrá, sin molestar a nadie, por una prima insignificante.

MONEDA 1061. Teléfono 521. A-30

LIQUIDACIONES

CALZADO

Grandes rebajas de precios

LA SOMBRA

SAN DIEGO 400

VENTAS POR MAYOR Y MENOR

Compre usted su calzado en

LASOMBRA

y economizará dinero.

Grandes surtidos de calzado, de las mejores marcas.

The American Shoe Factory.— Rudloff de Valdivia.—Picó para niños y Miró clase 1.a para señoritas.

GUIA PROFESIONAL

ABOGADOS

GABRIEL AMUNATEGUI
SALVADOR DE LA VEGA
Estudio: Morandé 235 (interior). De 2 a 6 P. M.

ERNESTO BARROS JARPA
Atiende sus asuntos profesionales el señor Agustín Barros Jarpa, en Morandé 235.

NARCISO SEPULVEDA FERNANDEZ Y LUCIO PARADA P.
Bandera 323. Juicios civiles, criminales. Asuntos contenciosos y voluntarios.

LUIS MALAQUIAS CONCHA S.
Asuntos civiles, criminales, accidentes, apelaciones. Compañía 1065, Casilla 1088.

PEDRO DAZA BRANTES
LIVIO ROJAS A.
Morandé 440. Casilla 2281, Teléfono 2951.

JORGE ERRAZURIZ TAGLE
LUIS A. QUINTEROS T.
Amunategui 301, Teléfono 638, Casilla 2592.

NICANOR ELGUETA
Galería Alessandri 19 A. Teléfono 586. Asuntos civiles, comerciales, mineros y criminales.

BELFOR FERNANDEZ
Morandé 440, altos, 11-12,3-6. Unicamente asuntos profesionales.

GALVARINO GALLARDO NIETO
Ahumada 163, altos, Teléfono 3348.

VICTOR GARCIA R.
Abogado
Trasladó su estudio al Banco Español de Chile, Estado 180.

OSVALDO HEVIA L.
Morandé N.o 244, Casilla 1831.

CARLOS SALAS HERRERA
Abogado. Bandera 652. Teléfono 2177.

RAMON SEGUNDO JIMENEZ
Abogado, Galería Alessandri 17, piso segundo, 10-11, 4-6.

FIDEL MUÑOZ RODRIGUEZ
GUSTAVO CANO FEEL
Abogados
Huérfanos 1158, Bolsa de Productos.

LORENZO MONTT
AMBROSIO MONTT WILMS
Compañía 1207, Teléfono 2307.

MANUEL MERINO E.
LUIS MERINO E.
Agustinas 584, Teléfono 2077. Casilla 2407, 10 a 11 y 4.30 a 6.

MANUEL OLIVA
Galería Alessandri 15-A. Juicios civiles, comerciales y criminales.

ANTONIO PLANET C.
Especialmente cuestiones comerciales. Estudio: Bandera 166, Casilla 4034, Teléfono Inglés 1137. De 10 a 11 A. M., 4 a 6 P. M.

ALFONSO REVECO
Especialmente causas comerciales. Nueva York 59 (frente edificio Ariztía).

EMILIO TAGLE RODRIGUEZ
Abogado. Huérfanos 840. Teléfono 2018. Atiende preferentemente asuntos comerciales y mineros; 3 a 4.

LUIS FIDEL YAÑEZ
Defensor de Ausentes y de Obras Pías. Moneda 1935.

HUMBERTO YAÑEZ VELASCO
Trasladó su estudio. Agustinas 873. Teléfono 1614.

NOTARIO

FERNANDO ERRAZURIZ TAGLE
Notario abogado. Bandera 345. casa. 926, Teléfono 3324.

INGENIEROS

ALFREDO LEA-PLAZA
Santiago. Huérfanos 2334. Oficina Moneda 1168. Teléfono 137.

EDUARDO GERMAIN S. B.
Titulado en Estados Unidos. Galería Alessandri 24.

MEDICOS

DR. AMENABAR OSSA
Oculista, catorce años Europa, tres años Médico - Director Hospital de Ojos Condado Stafford (Inglaterra). Merced 494, de 1.30 a 4, Teléfono 602.

DR. ITALO ALESSANDRINI L.
Cirugía y ginecología. Consultas: de 1 a 3. Merced 324, Teléfono 3555.

DR. ARNELLO
Cirugía, anestesia general, venéreas. García Reyes 17, de 12-3; Hospital San Vicente, 4-6.

DR. AGUILAR
Cirugía general, ginecología, sífilis. De 1 a 3. San Isidro 239.

DR. ALCAINO
Oídos, nariz, garganta, vías lacrimales. Dieciocho 257. Teléfono 257. De 2 a 5.

DR. CARLOS A. ILLANES B.
Medicina interna y enfermedades de niños. De 2 a 5. Castro 176.

Dr. BARRENECHEA
Oculista y especialista en oídos, nariz y garganta. Estado 91.

DR. J. BROKMAN
Ausente en Europa.

DR. ARTURO BARRAZA A.
Vías urinarias, sífilis. Puente 557. De 3 a 6.

DR. BISQUERT
Vías urinarias, sífilis. Moneda N.o 859. De 3 a 6. Casilla 2563, Teléfono 953.

DOCTOR BOTELHO
Tuberculosis y asma. Valparaíso, Blanco 330.

DR. JULIO BUSTOS
Médico de ciudad de Santiago. Medicina interna, niños, sífilis. Recoleta 707. De 2 a 4.

DR. BORQUEZ SILVA
Estudios Europa. Pulmón, corazón, estómago, intestinos. Rayos X. 3 a 6. A. Prat 80. Teléfono 19. Matadero

Dr. BUSTOS
Oculista. De 1 a 4. Teléfono 2204. Merced 315.

DR. BRAGA CASTILLO
Rayos X. Merced 136. Teléfono 1393. Consultas: de 9 a 10 y de 1 a 4.

DR. ALDO CONTRUCCI
Estudios Europa, medicina interna, sífilis, Agustinas 1729, 2-4. Teléfono 3340.

W. E. COUTTS
Sífilis, vías urinarias, 3-6. Teléfono 1314. San Martín 372.

DR. CHARLIN
Profesor enfermedades de la vista: Consultas 3-6 P. M. Compañía N.o 2115. Teléfono 2632.

DR. RODOLFO CASTILLO S.
Oídos, nariz, garganta. Consultas: 3-6, Moneda 1037.

DR. FELIX DAZA BRANTES
Medicina adultos y niños. De 2 a 4. Olivos 944. Teléfono 671.

DR. EUGENIO DIAZ LIRA
Cirugía de niños y ortopedia. Catedral 1625. De 6 a 8.

DR. PAULINO DIAZ
Moneda 1963. Teléfono 1178. De 1.30—4. Especialmente piel, venéreas. Regresó.

LABORATORIO CLINICO
de los doctores O. Letelier G., W. Fernández B. y R. Herrera V., San Antonio 451. Casilla 2886. Teléfono 3692. Exámenes completos: sangre, orina, leche, desgarros, etc. Cultivos. Autovacunas. Exámenes parasitológicos. Tumores.

DOCTOR CROIZET
Profesor de la Facultad de Medicina, Regresó de Europa. Consultas, 1 a 3. Dieciocho 191. Teléfono 637.

Dr. LEONIDAS CORONA T.
Laboratorio Clínico. Delicias 868, (frente a Estado). Consultas: de 3 a 5. Teléfono 2483.

DR. LEON CHONCHOL
Medicina general. Rayos X. Sífilis, piel, venéreas. Consultas: 2 a 5. San Antonio 40.

Dr. CAMPOS MENDEZ
Medicina interna. Enfermedades y desórdenes sexuales, 10-3. Compañía 2855.

DR. DIMITSTEIN
Agustinas 1308, esquina Teatinos. Rayos X. Medicina general, especialmente: corazón, pulmón, estómago e hígado. De 1 a 4. Regresó.

IGNACIO DIAZ MUÑOZ S.
Medicina general, vías urinarias, 2.30—4.30. Bandera 574. Teléfono 2424.

Dra. JUANA DIAZ MUÑOZ
Especialista enfermedades señoras y niños. 4 a 6. Delicias 858.— Teléfono 1715.

DR. RICARDO DONOSO
Estudios en Europa. Medicina interna, especialmente pulmón, corazón. Agustinas 619. De 1.30 a 3.30.

DR. DODDS
Cirugía huesos, injertos óseos; cirugía cráneo-cerebral, de la médula y nervios. Estudios EE. UU., Europa. 21 de Mayo 578. Teléfono 2407.

DR. DIAZ VELASCO
Medicina interna, niños, sífilis. 1 a 4. Vergara 474. Teléfono 236. Parque.

DR. E. DAVILA H.
Estudios Europa. Medicina interna. Laboratorio, de 10—12 y 6—, Castro 31.

DR. RODRIGO DONOSO GAETE
Medicina interna. Consultas 5 1|2 a 7. Dieciocho 175. Teléfono 2206.

DR. ESPINA
Rayos X. Medicina interna. Estudios Europa. Delicias 1228, esquina Gálvez. Teléfono 2102. De 1.30 a 4.

DR. JULIO EASTMAN
Catedral 2673. De 1.30 a 3.30. Teléfono 2637. Casilla 1571.

DR. FUENZALIDA CORREA
Cirugía, ginecología, partos. Merced 663. De 1 a 3.

DOCTOR FUENZALIDA BRAVO
Profesor exto, enfermedades de niños. Merced 560. Teléfono 1721. 2 a 4.

DR. GARCIA COLLAO
Ojos, nariz, garganta; oídos. San Antonio 148, de 4 a 6.

DR. ENRIQUE GONZALEZ H.,
Estudios Europa, especialmente estómago, intestinos, hígado, diabetes, obesidad, reumatismo. Ejército número 644. De 2 a 4.

DOCTOR GIANELLI
ESTUDIOS EUROPA
Sífilis. Piel. Vías urinarias. 21 de Mayo 562. Consultas de 2 a

DR. JOSE S. GONZALEZ O.
Médico residente del Hospital de Niños. Enfermedades de niños y cirugía general. Consultas: 2 a 4 P. M. Matucana 303, Santiago.

DR. GARCES BAEZA
Pulmón, corazón, enfermedades infecciosas, tifus, pneumonía, disentería. Delicias 868. Teléfono 2483.

GONORREA E IMPOTENCIA
Debilidad vital y gonorrea con sus afecciones, prostatitis, supuraciones por más crónicas que sean, curan en pocos días, garantida. Sistema nuevo. Dr. Winkelmann. 2 a 6. Alameda 880.

DR. ABISTIDES GONZALEZ C.
Profesor extraordinario. Obstetricia, enfermedades señoras. 1—3. Casilla N.o 1551. Teléfono 2789. San Martín 272.

INSTITUTO DE EDUCACION FISICA
Gabinete de Mecanoterapia. Morandé 750. Masajo y gimnasia médica. Está a disposición del público, atendido por estudiantes de los últimos años de medicina. Horas especiales para señoras y caballeros. — El Director.

DR. GARCIA DOMINGUEZ
Medicina general. Enfermedades señoras. De 2 a 5. San Martín 453.

DR. GREENE
Regresó Europa. Cirugía, ginecología. San Martín 509, esquina Catedral. 2—4. Teléfono 2860.

ENFERMEDADES DE LA PIEL
Sífilis - Radioterapia
Dr. FELIX GROHNERT B.
De 2 a 6. Castro 238

A. ICAZA BARROS
Médico cirujano
Santo Domingo 739. Teléfono 2809

DR. ALEJANDRO INFANTE
Enfermedades niños, médico Hospital de Niños San Luis. Consultas: 2—4. Delicias 253.

Dr. AGUSTIN INOSTROZA
Cirugía, ginecología, sífilis. De 4 a 6. Puente 583.

Dr. GUSTAVO JIRON L.
Cirugía y Ginecología. Lunes, Miércoles, Viernes. Moneda 859. De 2—3.30.

RICARDO KUSKELL S.
Cirugía general. De 3 a 4, excepto Sábados. Merced 186. Teléfono 1344.

DR. A. KORNER ANDWANTER
Estudios en Estados Unidos, cirugía, ortopedia. Consultas: 2 a 4. Santo Domingo 623.

INSTITUTO RADIOLOGICO
Radioscopia, radiografía, radioterapia.

DR. ADOLFO KAPLAN
Estudios Estados Unidos y Europa. Compañía 1429.

DR. LAVAL
Medicina interna. Amunátegui 31. De 4 a 6. Domicilio, Cochrane 340.

DR. TEODORO LEIBLE
Enfermedades nerviosas. Medicina interna. Rayos X. Delicias 1626. De 5 a 7.—Domicilio: Olivos 794.

Dr. H. LEA PLAZA
Regresó de Europa. Consultas de 2 a 4. Amunátegui 83. Domicilio: San Antonio 735.

DR. LOIS
Cumming 596 esquina Santo Domingo. Inyecciones intravenosas. Medicina. Cirugía. 9-10.30 y 1-3.30.

DRA. CORA MAYERS
Médico-cirujano. Regresó de Europa. Ahumada 49. De 4 a 6. Teléfono 711.

DR. MORALES VILLABLANCA
Jefe Policlínica. Piel, sífilis, Venéreas, 3 a 6. Galería Alessandri 24. Catedral 1625. Teléfono 2235.

DR. ARMANDO LEON L.
Cirujano
Compañía 1909, de 1 a 3.

PROFESOR EDUARDO MOORE
Vergara 110. 2 a 6. Vías urinarias y piel.

Dr. MELENDEZ ESCOBAR
Medicina interna, esecialmente estómago e intestinos. Sífilis. Sazie 2007. Teléfono 2246, de 1 a 4.

DR. MORAGA FUENZALIDA
Medicina y cirugía de niños. Cochrane 188. Teléfono 2804. De 1 a 3.

Dr. MALBRAN
Enfermedades mentales y nerviosas. De 2 a 5. San Antonio 584.

Dr. MEZA OLVA
Estudios Europa. Medicina interna. Sífilis, 4 a 6. Dieciocho 268. Domicilio: V. Mackenna 955. Telf. Santa Elena 9.

DR. JUAN MARIN
Consultas de 4 a 6 1|2. Delicias 1164. Teléfono 2914.

Dr. ITALO MARTINI Z.
Ojos, oídos, nariz y garganta. — Delicias 1164. De 2 a 4 P. M.

DR. JUAN MONTENEGRO M.
Enfermedades de niños. Compañía 1770. Teléfono 2120.

Dra. MADGALENA NEIRA
Medicina interna y señoras. Consultas de 2 a 4. Delicias 145.

MANUEL MORENO
Medicina general. Particularmente pulmón, estómago, intestinos. Tratamiento especial tuberculosis pulmonar. Estudios Europa. Delicias 1122, 2 1|2 a 4 1|2.

Dr. MOUAT S.
Ginecología, partos. Ex-jefe Clínica Ginecológica Dr. Korner. Brasil 25. De 1 a 4.

Dr. NUÑEZ ZAMORA
Martes, Jueves y Sábado. 2-5. — Matucana 289. Teléfono 291. Estación.

Dr. OHLERICH
Titulado Alemania y Chile. Medicina interna, enfermedades de niños. Teléfono 332. Catedral 1488.

Dr. LUIS OPAZO P.
Jefe Policlínica Niños Profesor Sannueza. Compañía 2831. De 1-3.30.

Dr. ALBERTO PANATT
Medicina general. Sífilis. Huérfanos 1819. 1.30 a 4 P. M.

Dr. MARCIAL PARADA
Oídos, nariz, garganta. De 3 a 5. Santo Domingo 831. Teléf. 1859.

DR. DAVID PULIDO L.
Enfermedades niños. Santo Domingo 1790. Teléfono 2152. De 1 a 4.

Dr. GUILLERMO PUELMA
Regresó de Europa. Vicuña Mackenna 171. Teléfono 431. De 1 a 3.

Dr. FRUNES
Estudios en Europa. Jefe de Clínica. Piel, sífilis. Venéreas. Merced N.o 490. Casilla 2894.

Dr. EMILIO PETIT
Regresó. Cirugía general, vías urinarias. Consultas: Miraflores 460.

Dr. OSCAR PERALTA O.
Arturo Prat 671. Consultas: 2 a 4. Policlínica: de 8 a 9.30. Teléfono Inglés 194, Matadero.

PROFESOR PARDO
Cirugía y enfermedades de señoras. Consultas: De 2 a 4. Ejército 119.

Dr. PANTOJA
Corazón, pulmón, estómago, sífilis. 2-4 y 7-8. Teléfono 574. Santo Domingo 1036.

Dr. OTTO PHILIPPI
Enfermedades niños, Santo Domingo 820. De 1 a 3. Teléf. 2415.

Dr. RAFAEL PEÑARANDA R.
Especialista corazón, estómago, hígado, riñón, sífilis, venéreas. Llamados nocturnos, 2 a 4. Catedral N.o 1993.

AFECCIONES DEL PULMON
y sistema nervioso. Rayos X. Dr. Fontecilla. Ausente (en Europa). Delicias 1626.

Dr. RICARDO PERALTA G.
Cirugía general, especialmente de niños. Claras 471.

DR. QUIROGA
Enfermedades nerviosas y mentales. Puente 559. Consultas de 3 a 5.

DR. EDUARDO DE RAMON
Cirugía. Enfermedades señoras. 1 a 3. Trasladóse: Agustinas 1606.

CONRADO RIOS
Médico cirujano. Santo Domingo 1362. Ausente de Santiago hasta nuevo aviso.

Dr. ALBERTO RAHAUSEN
Cirugía. Ginecología. Carmen 47. De 3.30 a 5.30. Teléfono 3022.

Dr. RICARDO ROLANDO
Medicina general. Venéreas, sífilis. Puente 557. De 5 a 7. Casilla 3353.

Dr. JOEL RODRIGUEZ P.
Estudios Europa. Medicina interna, especialmente estómago, intestinos. Rayos X. De 2-4. Amunátegui N.o 559. Teléfono 2810.

Dr. SANTANDER
Estudios Europa. Corazón, riñón, sífilis, especialmente estómago, intestinos. Rayos X. Laboratorio. Moneda 821. De 2 a 5.

Dr. SCHWARZENBERG L.
Enfermedades niños. Merced 186. Teléfono 1344.

Dr. STUARDO
Estudios Europa. Enfermedades niños. De 1 a 4. Moneda 1526. Teléfono 2245.

PROFESOR Dr. SOTO PARADA
Laboratorio Clínico. Moneda 1035, de 2 a 6. Exclusivamente exámenes de sangre, orina, jugo gástrico, líquido céfalo-raquídeo. Reacción Wassermann. Hemoculturas. Autovacunas, etc.

Dr. MARCO A. SEPULVEDA R.
Laboratorio
Bandera 736, Teléfono 233. Exámenes completos: sangre, orina, esputos, etc. Cultivos. Auto-vacunas.

Dr. STOLTING
Oculista, Médico recibido en Alemania y Chile. Compañía 1392. De 3 a 5.

Dr. TORRES TORRES
Jefe Clínica Prof. Korner. Enfermedades señoras, cirugía. Catedral N.o 1249. De 2 a 5.

Dr. VARGAS SALCEDO
Cirujano. Martes, Jueves y Sábado. 2-5. Teatinos 354. Teléf. 1060.

Dr. G. E. VIDAL S.
Consultas: 4 a 6. Delicias 2646. Teléfono 245. Estación.

Dr. WAUGH ALDUNATE
606|Estudios Europa. Medicina interna, Venéreas, Sífilis, Reacción 914|Wassermann. — 2-4.30. Compañía 1853. Regresó.

Dr. WIREN
Oído, nariz, garganta. Claras 471. De 2 a 4.

Dr. MAURICIO WEINSTEIN R.
Ausente en Europa.

DENTISTAS

Dr. RUBEN BUSTOS
Graduado "Philadelphia Dental College". Trasladóse: Catedral 1280 (bajos). Regresó.

Dr. C. BONVALLET LECERF
Especialmente extracciones, placas, puentes. Catedral 1432.

Dr. CERDA LOPEZ
Dentista, Santo Domingo 849. Especialmente Coronas, Puentes, Porcelana. Atenderá vacaciones.

DR. CLODOMIRO CONTRERAS
San Antonio 451. Ayudante Clínica Operatoria Escuela Dental. Teléfono 3692. De 2 a 6.

FERRARI CASTELLARI
Cirujano Dentista. Regresó. San Antonio 830.

DOCTOR GALLARDO GONZALEZ
Cirujano-Dentista. Estudios en Philadelphia. Regresó. Echaurren 26. Consultas: 9-12 y 2-6.30.

DOCTOR ROGAT
ESPECIALISTA
PIORREA-ALVEOLAR
ENCIAS SUPURANTES
DIENTES MOVIBLES
BOLSA COMERCIO
OF 212 213

RAFAEL URQUIETA S.
Dentista. Agustinas N.o 852.

Dr. ALFONS
Ayudante Escu
cialistas puentes
extracciones. Co

MUÑOZ LO
Extracciones
formo, puentes,
tos rápidos, San D

PEDRO
Estudios Estad
Huérfanos 782, (

MANUEL
Trabajos rápi
sin dolor. Regres

ENRIQUE
Clínica
Especialistas
Huérfanos 1616. T

JOSE MARIA
Dentista. Alam
Teatinos.

JORGE VIL
Dentista. Gradu
fesor Escuela De
Regresó.

ARQUIT

EDUARDO
Construcciones,
reparaciones. Ho
to. Planos. Presu
N.o 131.

MATRO

ROSENDA CAST
Recibe enferm
atención esmerad

CLINICA PRIVA
Señora Reyes,
gista. Estableci
Atendido por dos
listas. Recibe en
tes del país. Part
rados. Consultas
636.

CLINICA. — ISA
Recibe pension
ciones internas. R

CLI
Ana G. de Var
tos. Recibe pens
número 985.

MATRONA
Huérfanos 2460,
yes y Bulnes, Gra
ticular. Partos,
mente por su prop
a elección de las
medades de señora
médicos especialis
Inyecciones, atiend

SARA OSORIO D
Pensionado part
curaciones intern
micilio. Rosas 17

Mme. E. FR
Matrona frances
guez 647.

PENSIONADO
Atendido señora
matrona llegada
sionistas desde $
raciones atendida
San Diego 360.

PENSIONADO
Pensionistas part
pesos. Masaje m
gratis. Cochrane 8

PENSIONADO "
Recibe enferma
Asistencia complet
Turno permanente

PENSIONADO
Mercedes Rojas
Diego 930.— Recibe
todas partes del pa
sionistas, $ 50. Cur
atiendo consultas
sultas gratis. Preci

CARMELA
Partos. Asistenc
cibe enfermas. Ma

VARIO

JULES BON
Masajista suizo.
sajes, gimnasia

LUNES 10
EN
GATH & CHAVES

EN EL 4.o PISO DE NUESTROS
ALMACENES

Grandiosas oportunidades para las dueñas de casa económicas brinda Gath & Chaves en:

Tapicería - Menaje y Sanitarios

ABSOLUTAMENTE TODOS LOS ARTICULOS QUE COMPRENDEN ESTA

EXTRAORDINARIA GRAN RECLAME A PRECIOS SUMAMENTE REBAJADOS

SON DE UTILIDAD PRACTICA EN TODO HOGAR. — CONVIENE QUE USTED LEA CON ATENCION EL DETALLE DE NUESTRAS GRANDES OFERTAS QUE INDICA EL PRESENTE AVISO

EN TAPICERIA, hay:

ALFOMBRAS

CAMINOS ALFOMBRA, COCO Y YUTO, PISOS ALFOMBRAS, FELPAS, TAPICES, MADRAS, CRETONAS, COTY HILO, YUTO, ASPILLERA Y PAÑO PARA CARPETAS.

CRETONAS de un ancho y doble ancho, extraordinario surtido en estilos, dibujos y coloridos, el metro, desde ... $ 5.50

MADRAS (gasas), especiales para cortinados, grandioso surtido en caprichosos dibujos orientales y en variedad de coloridos, el metro, desde ... $ 6.90

COTY HILO, ancho 1.60 metro, colores rosa, celeste, plomo y oro, con bonitos dibujos, el metro ... $ 14.50

TAPICES, grandioso y variado surtido en estilos, dibujos y coloridos, especiales para tapiz de muebles y cortinados, el metro, desde ... $ 11.90

FELPAS, ancho 1.30 ctms., extenso y variado surtido en estilos, dibujos y coloridos, especiales para tapiz de muebles y cortinados, el metro, desde ... $ 35.00

CAMINOS ALFOMBRA, extenso y variado surtido, en tripe cortado y rizado, varios anchos, con bonitas guardas, el metro, desde ... $ 7.90

CAMINOS DE COCO, especial para pasadizo y escalera, con y sin guardas, varios anchos, el metro, desde ... $ 10.90

CAMINOS YUTO, especial para pasadizos y escalera, con y sin guardas, variedad en coloridos y anchos, el metro, desde $ 5.50

PISOS ALFOMBRA, en tripe cortado y felpa mohair, extenso y variado surtido en estilos, dibujos, tamaños y coloridos, desde ... $ 14.90

ALFOMBRAS de fabricación inglesa gran surtido en tripe cortado y rizado, variedad de estilos, coloridos y tamaños, desde $ 79.50

ASPILLERA, clase extra, ancho 1.90 ctms., especial para carpetas y cortinados, colores cáscara, verde, azul, frutilla y marrón, el metro, a ... $ 24.50

PAÑO, ancho 1.80 ctms., especial para carpeta, colores verde y lacre, el metro ... $ 24.50

YUTO, ancho 1.80 ctms., con bonitas guardas y dibujos en el centro, colores verde y granate, especial para carpeta, el metro ... $ 26.50

EN MENAJE, hay:

EN PLATA, PLAQUE FINO Y ALPACA

MENAJE
GATH CHAVES

JUEGO PARA AGUA de plata Esterlina, compuesto de: 1 jarro (alto 40 ctms.), 1 copa y 1 bandeja, artísticamente cincelado. El juego, antes $ 3,980; por el Lunes ... $ 950.00

JUEGOS PARA LAVATORIO de plaqué fino, compuesto de: 1 jarro, 1 lavatorio, 1 vaso, 1 polvera, 1 jabonera, 1 peinetera, 1 esponjera y 1 tarrito para pomada (8 piezas). El juego, antes $ 1,540.000; por el Lunes ... $ 890.00

CANASTOS de cristal finísimo cortado, con soporte de plaqué "Reed y Barton", plateado y dorado, c|u., antes $ 640; por el Lunes ... $ 190.00

CUBIERTOS para trinchar, plata 800, con cacha cincelada, el par, antes $ 120.—; por el Lunes ... $ 29.50

JUEGOS de cubiertos, alpaca pulida, garantidos inalterables, cuchillos de acero "Solingen", cacha de ébano, composición: 12 cucharas de mesa, 12 tenedores, 12 cuchillos, 12 cucharas postre, 12 tenedores, 12 cuchillos, 12 cucharitas té y 1 cucharón. El juego, antes $ 417.— por el Lunes ... $ 295.00

CUCHILLOS para mesa, cacha marfilina, hoja de acero "Rodgers y Sons", antes, la doc. $ 168.000; por el Lunes ... $ 60.00

PORCELANAS Y SEMIPORCELANAS

JUEGOS PARA MESA, porcelana "Limoges", hermosamente decorados y con filetes dorados, compuestos de 123 piezas. El juego, antes $ 1,850.—; por el Lunes ... $ 1,200.—

JUEGOS PARA MESA, porcelana "Limoges", decorados con una guarda verde de 4 m|m. entre filetes dorados, completos, para 12 personas. El juego de 83 piezas, antes $ 800.—; por el Lunes ... $ 650.00

TAZAS para café, de porcelana inglesa finísimas, con decorados modernos y filetes dorados, la docena, antes $ 99.—; por el Lunes ... $ 60.00

TAZAS para té, de porcelana inglesa, como las anteriores, antes la docena, $ 102.—; por el Lunes ... $ 66.00

TAZAS para desayuno, de porcelana inglesa, como las anteriores, antes, la docena $ 168.—; por el Lunes ... $ 90.00

JUEGOS para mesa de semi-porcelana inglesa, de las mejores fábricas, decorados con guardas sencillas entr. filetes dorados y otros con decorados de fantasía. A elegir, las 83 piezas, antes $ 450.—; por el Lunes ... $ 395.00

AZAFATES, FUENTES, COMPOTERAS, ENSALADERAS, GUISERAS, Etc., Etc, de semi-porcelana inglesa de diversos decorados:

PAILITAS de porcelana "Aluminite", especial para el fuego, para un huevo, antes $ 3.50; por el Lunes ... $ 1.80

PAILITAS de porcelana, "Aluminite", especial para el fuego, para 2 huevos, antes $ 4.20; por el Lunes ... $ 2.30

JUEGOS para té, de greda vidriada, compuestos de 3 piezas. El juego, antes $ 15.—; por el Lunes ... $ 11.50

JUEGOS para lavatorio de loza inglesa, decoradas con flores azules o verdes. Las 8 piezas, antes $ 89.50; por el Lunes $ 65.00

CRISTALERIA

JUEGOS de COPAS en medio cristal "Portieux", grabado, compuesto de 12 copas para agua, 12 para vino, 12 para oporto y de 12 para licor. El juego, antes $ 106.—; por el Lunes $ 85.00

COMPOTERAS Y DULCERAS de medio cristal "Portieux", grabado, antes $ 26.50; por el Lunes ... $ 17.50

PASACUBIERTOS de medio cristal, labrados, la docena, antes $ 18.00; por el Lunes ... $ 12.00

COMPOTERAS de medio cristal labrado; antes c|u. $ 10.80; por el Lunes ... $ 6.50

MANTEQUILLERAS medio cristal labrado, antes c|u. $ 7.90; por el Lunes ... $ 4.80

CONCHILLAS para helados, de medio cristal labrado, antes Doc. $ 45.00; por el Lunes ... $ 24.00

PLATOS rectangulares de medio cristal labrado, especiales para pasteles ,fiambres, etc., antes c|u. $ 13.00; por el Lunes .. $ 7.50

SALERITOS de medio cristal, antes $ 0.90; por el Lunes ... $ 0.40

VARIOS

HULE para mesa, calidad especial, inglés, ancho 1.80 met., antes, el metro a $ 22.00; por el Lunes ... $ 14.50

PAÑOS de algodón, especiales para pisos, calidad extra por el Lunes, a $ 2.20 y ... $ 1.90

VIRUTILLA para parquets, el paquete, antes $ 1.50; por el Lunes ... $ 1.00

En el detalle de **MENAJE** sólo detallamos una parte de la infinidad de artículos que ofrecemos a precios rebajados.

EN SANITARIOS, hay:

BAÑOS "DOULTON", hierro enlozado, 6 pies, con llaves de agua fría y caliente, desagüe y rebalse de bronce niquelado, antes $ 850.00; por el Lunes ... $ 695.00

LAVATORIOS MURALES, de loza irrompible, tamaño interior de la taza, 47 centímetros, con llaves y desagüe bronce niquelado, antes $ 320; por el Lunes ... $ 198.00

LAVATORIOS DE PEDESTAL en loza irrompible, de gran tamaño, llaves y desagües de bronce niquelado, antes $ 1,100; por el Lunes ... $ 590.00

LAVATORIOS, como los anteriores, pero más chicos; por el Lunes ... $ 480.00

LAVAMANOS murales, loza irrompible, con llave y desagüe de bronce niquelados, antes $ 210. 0; por el Lunes ... $ 120.00

Otros LAVAMANOS, antes $ 150.00; por el Lunes ... $ 115.00

BIDETS de loza blanca, con llaves de agua fría y caliente, ducha y desagüe automático, antes $ 850.00; por el Lunes ... $ 450.00

Otros como los anteriores, pero sin ducha, antes $ 700.00; por el Lunes ... $ 395.00

PILETAS receptoras para duchas, macizas, loza piedra vidriada, con desagüe de bronce niquelado, antes $ 850.00; por el Lunes ... $ 450.00

EXCUSADOS silenciosos, taza, estanque y tapa de porcelana blanca, tapa caoba, con sobre-tapa laquerada, sifón niquelado, antes $ 695.00; por el Lunes ... $ 520.00

CALENTADORES a gas, automáticos, sistema "Humphrey", de presión, reconocidos como los mejores que se importan, antes $ 1,200.00; por el Lunes ... $ 980.00

TAZAS de lavatorios, blancas, con desagüe y rebalse, especiales para Peluquerías, antes $ 75.00; por el Lunes ... $ 49.50

CHATAS de loza blanca, especiales para enfermos, antes $ 29.50; por el Lunes ... $ 23.00

EN LAMPARAS OFRECEMOS UN GRAN SURTIDO, en diversos estilos y modelos, detallando sólo algunos precios:

Antes $ 3,600.00; por el Lunes ... $ 1,950.00
Antes $ 3,500.00; por el Lunes ... $ 950.00
Antes $ 2,500.00; por el Lunes ... $ 1,480.00
Antes $ 1,300.00; por el Lunes ... $ 750.00
Antes $ 750.00; por el Lunes ... $ 480.00
Antes $ 650.00; por el Lunes ... $ 360.00

LAMPARAS PARA MESA

Antes $ 165.00; por el Lunes ... $ 95.00
Antes $ 158.00; por el Lunes ... $ 80.00
Antes $ 125.00; por el Lunes ... $ 75.00

FAROLES

Antes $ 1,150.00; por el Lunes ... $ 680.00
Antes $ 900.00; por el Lunes ... $ 350.00
Antes $ 260.00; por el Lunes ... $ 135.00
Antes $ 225.00; por el Lunes ... $ 115.00
Antes $ 180.00; por el Lunes ... $ 95.00
Antes $ 95.00; por el Lunes ... $ 48.00

COCINAS A GAS, IMPORTADAS, MARCA "CLARK JEWEL", EN VARIOS TAMANOS, TODAS CON HORNO

Antes $ 550.00; por el Lunes ... $ 390.00
Antes $ 495.00; por el Lunes ... $ 380.00
Antes $ 490.00; por el Lunes ... $ 370.00

EN ACCESORIOS DE BRONCE NIQUELADO PARA BAÑO, OFRECEMOS UN SURTIDO DE LO MEJOR QUE FABRICA LA "ART BRASS" DE ESTADOS UNIDOS.

TOALLEROS

Antes $ 53.50; por el Lunes ... $ 29.50
Antes $ 41.50; por el Lunes ... $ 24.00
Antes $ 22 50; por el Lunes ... $ 12.90

ESPONJERAS

Antes $ 98.00; por el Lunes ... $ 55.00
Antes $ 115.00; por el Lunes ... $ 70.00

REPISAS CON CRISTAL

Antes $ 115.00; por el Lunes ... $ 58.00
Antes $ 84.00; por el Lunes ... $ 45.00

JABONERAS

Antes $ 45.00; por el Lunes ... $ 23.00
Antes $ 24.50; por el Lunes ... $ 13.50
Antes $ 55.00; por el Lunes ... $ 29.50

PORTA PAPEL HIGIENICO NIKELADO

Antes $ 65.00; por el Lunes ... $ 29.50
Antes $ 41.00; por el Lunes ... $ 23.00
Antes $ 23.00; por el Lunes ... $ 12.00
Antes $ 16.50; por el Lunes ... $ 9.00

ESPEJOS

Antes $ 135.00; por el Lunes ... $ 58.00
Antes $ 98.00; por el Lunes ... $ 45.00

LINOLEUM, especial para cuarto de baño, artículo de muy buena clase, ancho 1.80 met., antes el metro $ 21.50; por el Lunes, $ 12.00.

PAPEL HIGIENICO "WALDORF", en rollo, c|u. ... $ 1.00
PAPEL HIGIENICO en paquetes, c|u. ... $ 0.80
TAPAS PARA EXCUSADO, modelo sencillo y con sobre-tapa, a $ 8.95 y ... $ 5.95

IMPORTANTE: Para los artículos de esta Gran Reclame no se admiten cambios ni devoluciones : : : :

Gath & Chaves

TURF

LAS CARRERAS DE LA TARDE DE HOY EN EL CLUB HIPICO

EL CLASICO "ENSAYO DE VALLAS" SIRVE DE BASE AL PROGRAMA

Apreciaciones y pronósticos. — Ultimas performances

LA REUNION EN EL HIPODROMO CHILE

Con un programa de bastante interés se efectuarán hoy las segundas carreras de Otoño en nuestro principal hipódromo.

El "Ensayo de Vallas", clásico instituído sólo este año, sirve de base al programa.

La prueba está destinada a animales que no hayan corrido nunca en esta clase de carreras, sobre una distancia de 2,400 metros, y con una recompensa de 5,000 pesos al ganador.

Como se trata de debutantes en saltos, el pronóstico no se presenta muy fácil, y lo haremos sólo a base de los trabajos que los competidores hayan efectuado en la semana.

El Lunes último, todos ellos pasaron por la pista de saltos, salvando con éxito los obstáculos.

En vista del gran estado que ostenta y de la honrosa campaña que ha sostenido en carreras planas, no trepidamos en hacer nuestro favorito a Rosicler III, que va a la carrera con toda la confianza de su "ecurie" y prestigiado con la monta del "gentleman sider" señor Carlos Alarcón.

Para el segundo puesto vamos a dar nuestras preferencias a Feudal, que salta bastante bien, dejando a Carranza para el tercer lugar.

Se abre la reunión con el Premio Barola, sobre una distancia de 1,100 metros, destinado a animales de dos años que no hayan ganado.

Sobresalen del numeroso lote, Isabelino, que en Viña del Mar demostró ser bueno a las derechas; Kansas, que en Viña también se desempeñó satisfactoriamente y que sus trabajos en el curso de la presente semana han sido muy reveladores. Don Gonzalo, que ha producido uno de los mejores aprontes de la semana y que va amparado a los tres kilos de descargo, y por último Sirsac, cuyo tercer detrás de Malakoff y Juerga en "El Debut", es uno de los potrillos que más opción lleva para adjudicarse los $ 4,000 de recompensa.

Con estos antecedentes, nuestro pronóstico lo resumiremos en Isabelino para ganador. Asignándoles los puestos siguientes a Don Gonzalo y Kansas.

A ocho competidores ha quedado circunscrita la segunda carrera sobre una distancia de 1,400 metros, en la que dirimirán superioridades Copayapú, el crack de las pistas nortinas, y Predilecta, que después de conquistarse en el Chile buenos triunfos, se anotó otro más a su haber el Domingo pasado en el Club Hípico.

Del resto del lote, creemos que Tande, es el que tiene mayores títulos para alternar con los animales anteriormente nombrados.

La defensa de nuestro pronóstico se la entregamos a Predilecta, a la que deben escoltar en el marcador, Copayapú y Tande.

De muy difícil pronóstico se presenta el premio Bruma, del que han desertado Fusil e Hipócrates.

Nuestro favorito es Oiseau Bleu, que a 50 kilos lo vemos con la primera opción.

Para el segundo lugar señalaremos a Pacato, que tiene a su haber su reciente victoria en Viña. A Kerensky dejamos indicado para el tercer puesto.

Aún cuando el lote que disputará la cuarta carrera está compuesto de sólo cuatro competidores, el desarrollo de ella, promete ser de alto interés.

Sin duda alguna que el favorito del público lo será Duque de El, que va prestigiado con la monta de J. M. Baeza, y que después de su honrosa campaña en las pistas del Valparaíso Sporting Club, donde triunfó cargando hasta 64 kilos, lleva una de las primeras opciones.

Una seria competidora del hijo de Craganour, es Pelo de Oro, que se encuentra en un estado sobresaliente y que se acogerá a los 3 kilos de descargo, por ser conducida por jinete aprendiz.

Eton, que aún cuando no se desempeñó bien en Viña, descargando como Pelo de Oro, tres kilos, tiene tanta opción como los dos primeros nombrados.

Resumiendo, Pelo de Oro es nuestra favorita, a la que debe seguir Eton.

En la prueba de fondo, que sin duda será una de las carreras más reñidas de la tarde, ya que la totalidad de los inscritos llevan muchas probabilidades de éxito, Winchester que va peligrosamente liviano, debe, a nuestro juicio, ser el ganador de la carrera, dejando en consecuencia encomendada la defensa de nuestro pronóstico al corral Importation.

Para los placées señalaremos a Winchester, Hellyette y Jaramago.

Pone término a la reunión el premio Burgomaster, sobre 1,100 metros, que ha reunido lo más bravo que hay en nuestras pistas para esta distancia.

Sin mayores comentarios, dejamos indicados a Sensata para ganador y Esparceta y Provenza, para los puestos siguientes:

RESUMEN

1.a carrera. — Isabelino, Don Gonzalo y Kansas.
2.a carrera. — Predilecta, Copayapu y Tande.
3.a carrera.—Oiseau Bleu, Pacato y Kerensky.
4. carrera. — Pelo de Oro y Eton.
5.a carrera. — Rosicler III, Feudal y Carranza.
6.a carrera.— Corral Importation, Winchester, Hellyette y Jaramago.
7.a carrera. — Sensata, Esparceta y Provenza.

Importante

Para salir de la situación en que se encuentra—que es la que lo lleva a jugar en las carreras, cada día con peores resultados—lo único que le conviene hacer es comprar un "Bono" de **"LA PODEROSA"**, para el Gran Sorteo Extraordinario del **29 de Abril**, con **11,641 Premios** y un **Premio Mayor de 100,000 pesos.**

El "Bono" entero, vale **30 pesos.** El cupón, vale **5 pesos.** Si usted no quiere o no puede tomar parte en este Sorteo, puede participar entonces en el Sorteo Mensual del **21 de Abril.**

El "Bono" para este Sorteo, que tiene un Premio Mayor de **5,000 pesos, vale un peso.** Vaya mañana a primera hora a la **OFICINA MATRIZ:**

TEATINOS 333

a buscar su "Bono".

PROBABLES MONTAS Y COMPETIDORES PARA LA REUNION DE HOY EN LA TARDE EN EL CLUB HIPICO

1.a carrera.—1,100 metros
Don Gonzalo, 54, P. Morales.
Gitanillo, 54, C. Cruz.
Isabelino, 54, J. Vergara.
Quilipín, 54, Arm. Nieto.
Greetins, 54, no corre.
Long Long, 54, L. A. Zamora.
Kansas, 54, M. Verdejo.
Sirsac, 54, G. Guerra.
Fiero, 54, C. Pombet.
Caledonia, 52, J. Oregón.
Gironde, 52, D. 2.o López.
Hara Kiri, 52, no corre.
Rime, 52, C. Muñoz.
Poruña, 52, no corre.
Xia, 52, C. Santander.

2a carrera—1,400 metros
Acalia, 57, no corre.
Veldora, 56, no corre
Perla White, 55, no corre.
Siciliana, 54, M. J. Silva.
Copayapi, 53, V. Jara.
Minori, 53, G. Guerra.
Bilanz, 52, no corre.
Bizerta, 52, no corre.
Tande, 52, M. Gamboa.
Glaneuse, 51, L. A. Zúñiga.
Predilecta, 51, J. Pinto.
Rubicón, 50, D. 2.o López.
Witchcraft, 49, no corre.
Churrasca, 48, L. A. Zamora.

3.a carrera.—1,100 metros
Dudoso, 58, J. F. Bernal.
Alacrán, 57, P. Morales.
Wintergreen, 56, J. Vergara.
Riodina, 55, J. Oregón.
Fagra, 54, D. 2.o López.
Kerensky, 54, M. Verdejo.
Gacetilla, 53, J. Arancibia.
Pacato, 52, G. Guerra.
O. Bleu, 50, H. Ramírez,
Fusil, 49, no corre.
Córcega, 46, L. A. Zamora.
Hipócrates, 44, no corre.

4.a carrera.—1,600 metros
Duque de El, 60, J. M. Baeza.
Pelo de Oro, 58, C. Santander.
Eton, 56, P. Morales.
Gladstone, 54, L. Jopia.
Helyette, 48, no corre.

5.a carrera.—2,400 metros
Beri-Beri, 71, C. Pinon.
Carranza, 71, C. Quezada.
Feudal, 71, M. Soto.
Rosicler, 71, señor C. Alarcón.
Lady Kendal, 69, S. Rojas.
Tiradente, 68, E. González
Titita, 68, J. Reyes.
Vittel, 68, L. Salinas.

6.a carrera.—2,400 metros
Electrón, 60, J. M. Baeza.
Winchester, 43, Arm. Nieto.
Gloriola, 60, J. Salfate.
Acorazado, 59, M. Verdejo.
Velada, 54, H. Ramírez.
Helyette, 53, A. Molina.
Cadillac, 50, D. 2.o López.
Ruler, 47, J. Osorio.
Jaramago, 45, Arm. Silva.
Don Alfredo, 40, L. H. Silva.

7.a carrera.—1,100 metros
Coronis, 80, J. Salfate.
Provenza, 59, M. Verdejo.
Paimpolaise, 56, J. F. Bernal.
Detonación, 55, J. Vergara.
Shimosa, 55, M. Pérez.
Toldilla, 55, H. Ramírez.
Esparceta, 52, R. Piérola.
Sensata, 49, J. Oregón.
Simplice, 47, G. Guerra.
Virgilio, 46, J. Pinto.
Whip, 46, Arm. Silva.
Pega Pega, 45, J. Osorio.

ULTIMAS PERFORMANCES

Club Hípico.—Abril 3.—(Pista liviana)

1.a Carrera.—1,500 metros.—1.o **Chichí**, con 41.5 kilos; 2.o **Esparceta**, 50; 3.o **Córcega**, 40; 4.o **Detonación**, 61.
Ganada por un cuerpo; el 3.o a tres cuerpos. Tiempo: 1.32 1|5.

2.a Carrera.—1,100 metros.—1.o **Danger**, con 54 kilos; 2.o **Madagascar**, 52.7; 3.o **Greenock**, 54; 4.o **Hiccanie**, 51.4.
N. P.: Pochilo, 51; Zenops, 51; Xilene, 49.8.
Ganado por cuerpo y medio: el 3.o a cuatro cuerpos. Tiempo: 1.07 1|5.

3.a Carrera.—1,600 metros.—1.o **Cau-Cura**, con 47 kilos; 2.o **Ice**, 50; 3.o **Herodes**, 52; 4.o **Palillo**, 52:
N. P.: Queen's Ferry, 53; Vendimia, 53.
Ganada por un pescuezo; el 3.o a tres cuerpos. Tiempo: 1.58 2|5.

4.a Carrera.—1,400 metros.—1.o **Predilecta**, con 48 kilos; 2.o **Agua Va**, 48; 3.o **Rábida**, 54.5; 4.o **Fósforo**, 50.
N. P.: Doñihue, 53.7; Tande, 52.3; Churrasca, 45.4; Griega, 48.3; Telinga, 48
Ganada por 3 1|2 cuerpos; el 3.o a un pescuezo. Tiempo: 1.25 2|5.

5.a Carrera.—(Clásica).— 1,100 metros.— 1.o **Malakoff** con 54.8 kilos; 2.o **Juerga**, 52.5; 3.o **Sirsac**, 54; 4.o **Xia**, 52.
N. P.: Cochrane, 54; Idol, 54.4; Jadil, 54.3; Negro, 54; Slogan, 64; Fanfarrona, 52; Portátil, 53.6; Poruña, 52.
Ganada por cuerpo y medio; el 3.o a tres cuerpos. Tiempo: 1.06 4|5.

6.a Carrera.—2,000 metros.—1.o **Helyette**, con 47 kilos; 2.o **Velada**, 50; 3.o **Ice**, 44; 4.o **Ruler**, 46.
N. P.: Voyou, 62; Cachivache, 56; Antaño, 53; Egalité, 50.
Ganada por cuerpo y medio; el 3.o a dos y medio cuerpos. Tiempo: 2.06 2|5.

7.a Carrera.—1,100 metros.—1.o **Marialva**, con 48 kilos; 2.o **Edinboro**, 43; 3.o **Virgilio**, 48; 4.o **Camneso**, 50.
N. P.: Shimosa, 57; Pochochingue, 47; Riodina, 43.
Ganada por cuerpo y medio; el 3.o a dos cuerpos. Tiempo: 1.05 1|5.

Resúmen de los trabajos efectuados en el curso de la presente semana por los competidores de esta tarde en el Club Hípico

1.a Carrera

Don Gonzalo. — Lunes. — P. C., 1,400 metros (P. Morales), 1.35.
Jueves. — 1,000 metros (P. Morales). 1.8.
Jitanillo. — Jueves. — 600 metros (C. Cruz), 41 2|5.
Isabelina. — Lunes. — P. C. — 1,100 metros (J. Vergara), 1.14, sin apuro.
Quilipín. — Lunes. — P. C. — 1,100 metros. (Arm. Silva). 1.14, acompañado de Whip (J. Salfate), ganando Quilipín, por un cuerpo.
Jueves. — 700 metros (Arm. Nieto), 54, acompañado de Whip (aprendiz), ganando Whip por un cuerpo.
Greetings. — Lunes. — P. C., 1,100 metros (H. Ramírez), 1.12 2|5, acompañada de Huancayo (M. Araya), llegando iguales.
Kansas. — Lunes. — P. C. —557 metros (V. Jara), 46 2|5, acompañado de Copayapú (aprendiz), llegando iguales. Repitieron 557 en 46 1|5, ganando Copayapú por un cuerpo.
Viernes. — 700 metros (M. Verdejo), 46 2|5, acompañado de Copayapú (V. Jara), ganando Kansas por tres cuerpos; completaron una vuelta suave y atropellaron 500 metros en 36, llegando iguales.
Caledonia. — Lunes. — P. C. — 1,100 metros (aprendiz), 1.15 2|5. acompañada de Gentille (L. A. Soto), ganando Gentille por dos cuerpos.
Hara Kiri. — Lunes. — P. C. — 1,100 metros (Arm. Silva), 1.13 acompañada de Garonne (aprendiz) y Grampian (A. Molina), ganando Hara Kiri.

2.a Carrera

Veldora. — Lunes. — 1,400 metros (aprendiz), 1.39 1|5.
Copayapú. — Lunes. — Véase Kansas primera carrera.
Viernes. — Véase Kansas, primera carrera.
Minoru. — Lunes. — P. C. — 1,400 metros (A. Molina), 1.35 3|5.
Bizerta. — Lunes. — 600 metros (R. Henríquez), 43; repitió 700 en 47 2|5.
Tande. — Jueves. — 700 metros (M. Gamboa), 50, a voluntad.
Witchcraft. — Lunes. — P. C.— 1,400 metros (A. Molina), 1.32.
Churrasca. — Jueves. — 1,400 metros (L. A. Zamora), 1.38 3|5.
Rubicón. — Jueves. — 1,400 metros (aprendiz), 1.39 3|5.

3.a Carrera

Alacrán. — Jueves. — 800 metros. (P. Morales), en 54.
Wintergreen. — Jueves. — 800 metros (J. Vergara), 56.
Fagra. — Jueves. — 1,200 metros (D. 2.o López), 1.26, acompañada de Fatalist, (aprendiz), ganando Fagra por un cuerpo.
Kerensky. — Lunes. — 600 metros (aprendiz), 39 3|5, acompañado de Petirrojo (aprendiz), llegando iguales. Kerensky repitió 600 en 41.
Jueves. — 400 metros (M. Verdejo), en 26, acompañado de Petirrojo (aprendiz), llegando iguales. Repitieron 400 en 26 3|5, ganando Kerensky por un cuerpo.
Pacato. — Jueves. — 600 metros (G. Guerra), en 40.
Oiseau Bleu. — Jueves. — 800 metros (aprendiz), 55 2|5, acompañado de Barsaquito (H. Ramírez), llegando iguales.
Hipócrates. — Viernes. — 1,000 metros (aprendiz). 1.10.

4.a Carrera

Duque de El. — Lunes. — P. C. 1,400 metros (H. Michaels), 1.39 al carrerón.
Viernes. — 1,000 metros (H. Michaels), a voluntad.
Eton. — Viernes. — 400 metros (P. Morales), 26 2|5. Repitió 400 en 26 2|5.
Gladstone. — Lunes. — P. C. — 1,400 metros (L. Jofia), 1.35 2|5.
Jueves. — 800 metros (L. Jofia), 58 2|5.

5.a Carrera

Carranza. — Lunes. — (C. Quezada), una vuelta, acompañado de Pérfido, (S. Rojas), Titita (J. Reyes); Curacao (J. Fernández), y Rosicler, (aprendiz). Saltaron todos bien.
Jueves. — 1 vuelta por la pista de arena (L. A. Palacios), acompañado de Curacao (C. Quezada), en 2.26, ganando Carranza por un cuerpo.
Beri-Beri — Lunes. — 2 saltos (C. Pinon), saltó bien.
Tiradente. — Lunes. — 1 vuelta (aprendiz), muy bien.
Feudal. — Lunes. — 1 vuelta (M. Soto), acompañado de Wittel (aprendiz), y **Merengue** (C. Alarcón), saltaron los dos primeros bien.
Jueves. — Una vuelta plana (M. Soto), acompañado de Wittel (aprendiz).

6.a Carrera

Electrón. — Jueves. — 1 vuelta, fuerte, (aprendiz), últimos -,600 metros en 1.57 2|5.
Gloriola. — Lunes. — P. C. — 1 vuelta (Arm. Silva), en 2.22 acompañada de Jaramago (aprendiz), llegando iguales.
Jueves. — 1,000 metros (Arm. Silva), en 1.12, acompañado de Jaramago (aprendiz), llegando iguales. Repitieron 1,000 metros en 1.11 4|5, ganando Jaramago por un cuerpo.
Acorazado. — Lunes. — 2,300 metros (Verdejo), 2.47 3|5.
Velada. — Jueves (H. Ramírez), 2.29
Helyette. — Jueves (A. Molina), 2.25.
Jaramago. — Véas esta carrera.
Winchester. — Jueve (Arm. Nieto), 2.26.

7.a Carre

Coronis. — Lunes, (R. Piérola), 1.8.
Jueves. — 1,000 me 1.8.
Paimpolaise. — L metros (J. Vergara),
Detonación. — Jue tros (J. Vergara), 26
Esparceta. — Jueve tros (P. Morales), 1
Sensata. — Viernes (aprendiz), 27 1|5 sin 400 en 26 1|5.
Virgilio. — Viernes tros (J. Pinto), 40, Topocalma. V. Jara, les.

GANADORES
El mejor cigarrillo Habano.
60 cts. PAQUETE

USE PARA AFEITARSE **CREMA JABON EXCELSIOR**
N.O.

CLUB-HIPICO DE SANTIAGO

2as. CARRERAS DE OTOÑO
DOMINGO 9 DE ABRIL DE 1922

PRIMERA CARRERA A LA 1.45 P. M. — Premio **BAROLO**. — 1,100 metros. — Para caballos de 2 años nacidos en el país, que n ganado. — Peso: 54 kilos. — Inscripción: $ 40. — Premio: $ 4,000 al 1.o

PREPARADOR	DUEÑO	NOMBRES	PESO	EDAD	SANGRE	PADRE	MADRE	TRAJE DEL
P. J. Medina	Sauzal	1 Don Gonzalo	54	2	F	Eclair II	La Galera	Negra y colorada en
O. Mauret	M. Henríquez	2 Fiero	54	2	1|2	Ogro	Chilena	Concho de vino y o. en
F. Rojas	F. C. Prain	3 Greeting	54	2	F	Hallington La	Elevent	Oro viejo, M. negras,
A. Huerta	G. Anguita	4 Isabelino	54	2	F	El Tango	Isabela	Oro viejo, bot., cue.
J. Celpa	Los Bomberos	5 Gitanillo	54	2	F	Etolo	Elsa	Blanca faja azul, M.
C. Rodríguez S.	I. Valdés	6 Kansas	54	2	F	Burgomaster	La Boule	Verde, G. rosada
H. Pérez	Tally Ho	7 Long-Long	54	2	F	El Tango	Mecánica	Blanca y lacre en
F. Guzmán	G. Ross S. M.	8 Quilipín	54	2	F	Brasil II	Riqueza	Azul obscuro, G. ama
E. Polanco	Marta	9 Sirsac	54	2	F	Barsac	Sidecomb	Negra, M. bl. y lac.
P. Polanco	L. Joglar	10 Caledonia	52	2	F	Burgomaster	Marcha	Verde esmeralda, G.
Av. Muñoz	Friendship	11 Gironde	52	2	F	Hallington La(	Muscade	Verde al. oro, G. ver
I. Yáñez	I. Yáñez	12 Hara Kiri	52	2	F	Burlesco	Kartoffel	Rosado y celeste list
E. Emeres	S. Polloni	13 Poruña	52	2	F	Pirapó	Doncella	Oro, brazaletes negros
P. Canales	C. de Sement.	14 Rime	52	2	F	Rosicler II	Bamba	Amarilla, M. rosadas
S. González	San Marcial	15 Xia	52	2	F	Olascoaga	Grille d'Or	Rosada, M. blancas, G.

SEGUNDA CARRERA A LAS 2.15 P. M. — Premio **BAYACETO**. — 1,400 metros. — Para caballos de 3 años y más que no hayan más de $ 10,000. — Peso: 50 kilos. — Recargo de un kilo por cada $ 1,000 ganados. — Inscripción: $ 30. — Premio: $ 3,000 al

PREPARADOR	DUEÑO	NOMBRES	PESO	EDAD	SANGRE	PADRE	MADRE	TRAJE DEL
G. de la Cerda	Esmeralda	1 Acalia	57	4	F	Buchardo	Artemisa	Esmeralda, G. rubí
Av. Muñoz	Setiembre	2 Veldora	56	4	31|32	Olascoaga	Pierrette	Solferino, M. y G. ca
H. Vigouroux	O. Vigouroux	3 Perla White	55	4	F	Olascoaga	Wansbeck	Verde, M. y G. negra
H. Vigouroux	O. Vigouroux	4 Siciliana	54	5	F	Pirapó	Contadina	Verde, M. y G. negra
C. Rodríguez S.	A. Mora	5 Copayapú	53	4	F	Eclair II	Bywell	Blanca, M. y G. negr
E. Polanco	G. Rivera	6 Minoru	53	3	F	Burgomaster	Alhucema	Marrón, M. y G. ladril
D. Sandoval	Lycaso	7 Bilanz	52	3	F	Filipo	Villa María	Morada, bl. y neg. en
E. Emeres	Los Andes	8 Bizerta	52	3	F	Burgomaster	Bética	Blanca, faja, braz. y
M. Gamboa	E. Kehle	9 Tande	52	3	F	El Tango	Desirée	Amar., azul y lacre
C. Ruz	El Amigo	10 Glaneuse	51	3	F	Burlesco	Silene	Rosada, alam., cue.,
O. Fuenzalida	M. Pérez L.	11 Predilecta	51	3	15|16	Meltonian	Baldramina	Verde, estrella y G.
D. López	U. Verdugo	12 Rubicón	50	3	F	Marte II	Bárbara	Verde y oro en rued
I. Yáñez	I. Yáñez	13 Witchcraft	49	3	F	Olascoaga	La Gaceta	Rosado y celeste list
L. A. Benítez	Lampa	14 Churrasca	48	3	F	Siberien	Brigitte	Guinda seca

TERCERA CARRERA A LAS 2.45 P. M. — Premio **BRUMA**. — 1,100 metros. — Para caballos que hayan ganado más de $ 10,000 dicap. — Inscripción: $ 30. — Premio: $ 3,000 al 1.o

PREPARADOR	DUEÑO	NOMBRES	PESO	EDAD	SANGRE	PADRE	MADRE	TRAJE DEL
Av. González	Minerva	1 Dudoso	58	6	F	Burlesco	Celeste	Celeste, M. blancas, bra
P. Polanco	E. Anguita	2 Alacrán	57	3	3|4	Rodilard	Djenan	Blanca, alam., M. y G.
A. Rodríguez	F. Marín	3 Wintergreen	56	3	F	Olascoaga	Noguette	Rosada, estrella crema
U. Duque	Urbión	4 Riodina	55	5	F	March Flower	Armida	Salmón, M. y G. verde
D. López	D. López	5 Fagra	54	5	7|8	Alanés	Sfax	Lacre, M. blancas, br.
R. Cárdenas	B. Donnay	6 Kerensky	54	4	F	Lord Bobs	Australia	Amarilla cruzada viole
J. Cavieres	Banzai	7 Gacetilla	53	5	F	Jack's Green	Agility	Plomo obscuro, G.
P. Marchesini	Partenope	8 Pacato	52	6	F	Pirapó	Avelina	Verde braz. blancos, G.
F. Rojas	Jackson	9 Oiseau Bleu	50	5	F	Oviedo	Morondanga	Negra, M. y G. cerez
J. Arluciaga	L. A. Lois	10 Fusil	49	6	F	Etolo	Teresa	Bl., faja neg. y col. G.
L. A. Benítez	L. A. Benítez	11 Córcega	46	6	F	Rolando II	Spirita	Lacre, M. violeta, G.
Av. Muñoz	R. Urzúa	12 Hipócrates	44	5	F	Pearl River	Ginebra	Gris perla, presillas y

CUARTA CARRERA A LAS 3.15 P. M. — Premio **BETICA**. — 1,600 metros. — Para caballos que hayan ganado más de $ 10,000 — Recargo de 2 kilos por cada $ 5,000 ganados sobre el mínimum de $ 10,000. — Inscripción más de $ 40,000. — Peso: 50 kilos. Premio: $ 3,000 al 1.o

PREPARADOR	DUEÑO	NOMBRES	PESO	EDAD	SANGRE	PADRE	MADRE	TRAJE DEL
E. Michaels	Liverpool	1 Duque de El	60	5	F	Craganour	Lady Helene	Oro viejo, braz. faja y
J. Dalmau	Burlesco	2 Pelo de Oro	58	5	F	Pirapó	Avelina	Lacre, alam. oro, G.
H. Pérez	H. Pérez	3 Eton	56	4	F	Pioneer	Devoted	Blanca y gran. lis., M.
J. Cuevas	Espoir	4 Gladstone	54	5	F	Eclair II	H. Blosson	Amarilla, M. y G. az
J. Cuevas	H. Candia	5 Helyette	48	3	F	Melbourne	Melba	Azul braz. y G. oro

QUINTA CARRERA A LAS 3.45 P. M. — Premio **ENSAYO DE VALLAS** (clásico). — 7 saltos. — 2,400 metros. — Vallas.— Para de 3 años y más que no hayan corrido en saltos. — Peso de Reglamento. — Entrada: $ 50. — Premio: $ 5,000 al 1.o

PREPARADOR	DUEÑO	NOMBRES	PESO	EDAD	SANGRE	PADRE	MADRE	TRAJE DEL
L. Silva	St. George	1 Beri-Beri	71	8	F	Jou Jou	Resignation	Verde lunares blancos
R. Pastene	A. Tapia del R.	2 Carranza	71	6	F	Jou Jou	Sabandija	Negra, M. naranja, G.
Av. Muñoz	Friendship	3 Feudal	71	6	7|8	Jack's Green	Alarma	Verde alam. oro, G. ver
C. A. Gómez	L. A. Lois	4 Rosicler III	71	8	F	Barsac	Roseate Hue	Blanca, f. neg. y col. G.
J. de la C. Mén	L. F. Yáñez	5 Lady Kendal	68	5	F	Viraró	M. Comfrey	Morada, alamares oro
G. Valenzuela	F. Kojacovick	6 Tiradente	68	4	15|16	Filipo	Immortelle	Paja
U. Silva	U. Silva	7 Titita II	68	5	F	Duc d'Albe	Titea	Lacre, faja y G. mora
Av. Muñoz	Ecuador	8 Vittel	68	4	F	Olascoaga	Sutileza	Blanca y negra listada

SEXTA CARRERA A LAS 4.15 P. M. — Premio **BARSAC**. — 2,400 metros. — Para todo caballo ganador. — Handicap. — Ins $ 45. — Premio: $ 4,500 al 1.o

PREPARADOR	DUEÑO	NOMBRES	PESO	EDAD	SANGRE	PADRE	MADRE	TRAJE DEL
J. M. Baeza	Importación	1 Electrón	60	4	F	Cuyano III	Sta. Elena III	Oro, faa y G. negra,
J. M. Baeza	Importación	2 Winchester	43	3	F	Pioneer	Olga II	Rosada, brazaletes y G.
F. Guzmán	Kangaroo	3 Gloriola	60	4	F	Melbourne	Jimena	Rosa seca, G. esmeral
L. A. Figueroa	B. F. Bernstein	4 Acorazado	59	3	F	Pipiolo	Man of War	Negra, M. bl. y lac.
E. Polanco	Marta	5 Velada	54	4	F	Olascoaga	Gonina	Azul brazaletes y G.
J. Cuevas	H. Candia	6 Helyette	53	3	F	Melbourne	Melba	Coorado obscuro, G.
P. Rojas	C. Olivares	7 Cadillac	50	4	1|2	Melbourne	Chilena	Arlequín, M. lacres, G.
R. Amaro	R. Moren	8 Ruler	47	6	F	Altanero II	Represalia	Coorado
F. Guzmán	Las Zorras	9 Jaramago	45	3	F	Ben	Mellín	Negra, brazaletes y G.
D. Galaz	E. Amión	10 Don Alfredo	40	6	F	Mores	Violeta	Paja

SEPTIMA CARRERA A LAS 4.45 P. M. — Premio **BURGOMASTER**. — 1,100 metros. — Para caballos que hayan ganado más de —Handicap. — Inscripción: $ 30.—Premio: $ 3,000 al 1.o

PREPARADOR	DUEÑO	NOMBRES	PESO	EDAD	SANGRE	PADRE	MADRE	TRAJE DEL
G. Valenzuela	F. Kojakovick	1 Coronis	60	6	F	Black Prince	Copy	Blanca, faja neg. y col
J. Arluciaga	L. A. Lois	2 Provenza	59	4	F	Marte II	Bárbara	Azul, alamares oro, G.
A. Huerta	Constancia	3 Paimpolaise	56	5	F	Constant	Donna	Blanca, M. lacres, G.
R. Pastene	Detonación	4 Detonación	55	5	F	Orán	Thea Rose	Blanco y gran. list., M.
H. Pérez	H. Pérez	5 Shimosa	55	5	7|8	Alanés	Rusia	Verde obscuro, cue., p
P. Rojas	D. Hernández	6 Toldilla	55	4	15|16	Turín	Rosquilla	Azul mar., lun. blancos
P. J. Medina	A. Lyon	7 Esparceta	52	6	F	Eclair II	Catherinette	Salmón, M. y G. verde
U. Duque	Urbión	8 Sensata	49	6	7|8	Constant	Sensación	Lacre y verde, M. ver.
P. Marchesini	Cruz Blanca	9 Simplice	47	6	F	Black Prince	Simonetta	Verde manz., bra. y G.
C. Rodríguez S.	A. Rosselot	10 Virgilio	46	4	F	Sunbar	Laucha II	Turquesa, M. y G.
F. Guzmán	D. J. Lyon	11 Whipp	46	3	F	Pimental	Vidalita	Amarilla, G. negra
A. Rodríguez	J. L. Walker	12 Pega-Pega	45	3	F	Pirapó	Avelina	Oro, faa y G. negra,

PRONOSTICOS DE ALGUNOS DIARIOS Y REVISTAS PARA LA REUNION DE LA MAÑANA DE HOY EN EL CLUB HI

DIARIOS Y REVISTAS	1.a carrera	2.a carrera	3.a carrera	4.a carrera	5.a carrera	6.a carrera
La Nación	Isabelino Don Gonzalo Kansas	Predilecta Copayapu Tande	Oiseau Blue Pacato Kerensky	Pelo de Oro Etón	Rosicler III Feudal Carranza	Corral Importat. Winchester Helyette Jaramago
Las Ult. Noticias	Isabelino Kansas Don Gonzalo	Copayapu Predilecta Bizerta	Oiseau Bleu Kerensky Pacato	Duque de El Pelo de Oro	Tiradente Feudal Carranza	Helyette Velada Jaramago
La Huasca	Kansas Sirsac Gironde	Copayapu Predilecta Tande	Kerensky Gacetilla Pacato	Duque de El Pelo de Oro	Tiradente Carranza Feudal	Acorazado Velada Helyette
El Pronóstico	Isabelino Kansas Sirsac	Copayapu Predilecta Tande	Oiseau Bleu Pacato Fagra	Pelo de Oro Duque de El	Tiradente Carranza Feudal	Helyette Gloriola Jaramago
Santiago Sport	Kansas Isabelino Sirsac	Copayapu Predilecta Bilanz	Alacrán Wintergreen Gacetilla	Etón Pelo de Oro	Carranza Tiradente Rosicler III	Acorazado Helyette Jaramago
Zig-Zag	Kansas Isabelino Xia	Copayapu Predilecta Bizerta	Riodina Pacato Wintergreen	Duque de El Etón	Carranza Rosicler III Titita II	Winchester Helyette Ruler
Deutsche Zeitung	Sirsac Isabelino Gironde	Tande Copayapu Bizerta	Riodina Fusil Oiseau Bleu	Pelo de Oro Etón	Feudal L. Kendall Titita II	Cadillac Acorazado Jaramago

¿Es Usted Católico? Entonces debe Creer en Di

¿Es Usted Protestante? Entonces debe Creer en D

Si Ud. cree en Dios, debe pedirle que lo ilumine para que en medio de la incertidumbre en que se encuentra, pueda encontrar la solu tanto tiempo buscada, o sea "COMO MEJORAR SU SITUACION ECONOMICA" que es bastante mala.

SE ACERCA LA SEMANA SANTA

de los cristianos. Ella lo invita a meditar. - Busque la solución. - El que busca encuentra. - El que pide recibe. - Son palabras del Evang

MAÑANA LE DAREMOS LA SOLUCION

HIPODROMO CHILE

Las carreras de la mañana de ayer. — Apreciaciones pronósticos

Un programa con 7 pruebas in- resantes se desarrollará en la añana de hoy en el Hipódromo de Palma.

Se abre la reunión con el pre- o Brasa, carrera destinada para oductos de dos años no ganado-

Nuestro candidato habría sido an Liga, que se ha visto bien en apronte, pero se nos informa e no correrá. Vamos a dar para primer puesto a Hara-Kiri, po- nca que lleva una apreciable ntaja sobre sus rivales por haber rrido en Viña del Mar. Para los acées nos decidiremos por Xois Weekend.

Prueba muy difícil para el pro- stico es el premio Bío-Bío, sobre 0 metros, donde han conservado anotación nada más que 24 com- tidores.

Para el puesto de honor nos de- remos por Pica, yegua que aho- va en un tiro apropiado a sus dios de acción y que a 55 kilos be vender muy cara su derrota. defensa de los placées se la en- mendaremos a Faisán y Grego- a.

Tortilla es nuestra favorita en los 00 metros del premio Bachiller, es el lote es muy modesto. Sus s serios enemigos nos parecen Witchcraft e Himalaya, a las ales recomendamos para los pla- es.

Grandes dificultades para el pro- stico ofrece el premio Bretona bre 1,200 metros, donde nuestros voritos son Maestro Cantor, Ta- oni y Veldora, en el orden indi- do.

La prueba más interesante de la mañana es el premio Abril, sobre una distancia de 1,900 metros.

Desde Eylau que carga el top-weight hasta Zólika que lleva sólo 43 kilos, todos los inscritos tienen más o menos igual chance. Nuestro favorito es Herodes, que debe ser el de más clase dentro del lote y que si corre con fortuna, debe imponerse. Los puestos del placé se los asignaremos a Lord Beryl y Pilín.

Centolla con 51 kilos nos parece una carta de primer orden en el premio Betún sobre 1,200 metros, y a ella le confiamos la defensa de nuestro pronóstico, sin dejar de reconocer la gran opción de Yelcho y Vilú, a los que recomendamos para los puestos siguientes.

Pone término a la mañana hípica el premio Berna, sobre 1,200 metros, donde el ganador no debe salir de Asturiano, Tetuán y Mormón. De ellos escogeremos al hijo de Burgomaster para el puesto de honor, dejando a Mormón y Tetuán para los puestos de placé.

Resumen

1.a carrera: Hara-Kiri, Xois y Weekend.
2.a carrera: Pica, Faisán y Gregorita.
3.a carrera: Tortilla, Witchcraft e Himalaya.
4.a carrera: Maestro Cantor, Taglioni y Veldora.
5.a carrera: Herodes, Lord Beryl y Pilín.
6.a carrera: Centolla, Yelcho y Vilú.
7.a carrera: Asturiano, Mormón y Tetuán.

ULTIMAS PERFORMANCES

Hipódromo Chile.—Abril 3.—(Pista liviana)

1.a **Carrera.—1,400 metros.—1.o Sarah, con 53 kilos; 2.o Muro, 51; 3.o Pacsimal, 50; 4.o Pica, 54.**
N. P.: El Pinta, 60; Gregorita, 59; Aumento, 55; Suárez, 47; Rolandito, 47.8; Tolosa, 48.2; Chilihue, 40.2; Chulinga, 42.6; Gallita, 40.8.
Ganada por medio cuerpo; el 3.o a un cuerpo.

Carrera.—900 metros.—1.o Costo, con 49 kilos; 2.o Contador, 45.2; 3.o Gorgonzola, 42.2; .4o Epping, 43.
N. P.: Mia Cara, 54; Lorita, 50.
Ganada por medio cuerpo; el 3.o a cuerpo y medio. Tiempo: 56 3|5.

Carrera.—900 metros.—1.o Name, con 50 kilos; 2.o Tancredo, 51; 3.o Taglioni, 49; 4.o Manuelito, 45.
N. P.: Quepe, 58; Tortilla, 54; Fantomas, 53; Pensativo, 52; Burguesa, 52; Catilina, 51; Alicahue, 50.
Ganada por medio cuerpo; el 3.o a un cuerpo. Tiempo: 56 1|5.

Carrera.—1,500 metros.—1.o Himalaya, con 42 kilos; 2.o Walpurgis, 49; 3.o Dándalo, 51; 4.o Lord Beryl, 57.
N. P.: Luminosa, 57; Zólika, 44; Papamoscas, 53; Glaneuse, 47.
Ganada por 3|4 de cuerpo; el 3.o a media cabeza. Tiempo: 1.34 3|5.

Carrera.—900 metros.—1.o Snap, con 52 kilos; 2.o Pechen, 55; 3.os Telilla, 53 y Costino, 52.
N. P.: Octubre, 58; Candelilla, 56; Gracia 53; Bilanz, 56; Matango, 53; Hesperia, 51; Antilla, 47.
Ganado por un pescuezo; los 3.os a dos cuerpos. Tiempo: 55 2|5.

Carrera.—1,500 metros.—1.o Edinboro, con 57 kilos; 2.o Fideline, 57; 3.o Carbonero, 50; 4.o Siciliana, 51.
N. P.: Dover, 58; Chacolí, 55; Golosina, 50.
Ganada por cuatro cuerpos; el 3.o a un pescuezo. Tiempo: 1.35.

Carrera.—900 metros.—1.o Yelcho, con 47 kilos; 2.o Alacrán, 53; 3.o Molibdeno, 47; 4.o Yo, 47.
N. P.: Sansata, 60; Burloncillo 58,; Aralar 58; War Paint, 53; Altair, 52. Bombón Rose, 51; Sacarina, 47.
Ganada por 2 1|2 cuerpos; el 3.o a media cabeza.

ROBABLES MONTAS Y COMPETIDORES PARA LAS CARRERAS DE LA MAÑANA DE HOY EN EL HIPODROMO CHILE

Primera carrera.— 900 metros
Weekend, 56 kilos, L. A. Parada
Xenops, 56, H. Ramírez.
Sensation, 56, L. Carrasco.
Fósil, 56, M. J. Silva.
Comuna, 54, C. Santander.
Gran Liga, 54, no corre.
Xois, 54, J. Vergara.
Hara-Kirí, 54, A. Molina.

Segunda carrera.— 900 metros
Lorna, 62, E. Canales.
Don Gustavo, 60, S. Miranda.
Addax, 57, G. Figueroa.
Maritornes, 57, L. Salinas.
Vénus, 57, A. Villagra.
Sarah, 56, L. A. Zúñiga.
Pica, 55, L. A. Parada.
Gregorita, 54, D. López.
El Pinta, 53, G. Carrasco.
Kleisch, 52, L. A. Jerez.
Faisán, 51, E. Aguilera.
Película, 49, L. A. Soto.
Dresden, 48, J. Pinto.
Arengosa, 47, R. Acuña.
Aumento, 46, N, Nieto.
El Pato, 45, J. Osorio.
Tolosa, 44, L. Bravo.
Académico, 43, R. Torres.
Alava, 42, J. A. Lorca.
Espina de R., 40, C. Castro.
Fanny, 40, J. Gutiérrez.
Mosca Azul, 40, H. Flores.
Patina, 40, A. Sánchez.
Sperata, 40, J. Ibarra.

Tercera carrera.—1,200 metros
Prontitud, 58, L. A. Jerez.
Longo, 57, J. Vergara.
Namé, 55, D. López.
Tortilla, 55, J. F. Bernal.
Witchcraft, 54, A. Molina.
Himalaya, 53, C. Cruz.
Mía Cara, 50, E. Aguilera.
Dazzle, 49, L. A. Parada.
Griega, 49, L. Carrasco.
Gorgonzola, 48, G. Guerra.
Wallestein, 48, C. Santander.
Alsa, 47, J. Polanco.
Tangola, 46, A. Nieto.
Guaraña, 44, M. Zúñiga.
Injuria, 44, J. Pinto.
San Vicente, 43, L. Bravo.
Popy, 41, C. Castro.

Cuarta carrera.— 1,200 metros
Vendimia, 58, no corre.
Veldora, 56, H. Fuentes.
Queen Ferry, 54, no corre.
Fusil, 53, D. López.
Costino, 53, J. Vergara.
Pinganilla, 53, no corre.
Gentille, 52, L. A. Zúñiga.
Hesperia, 51, L. A. Jerez.
Tancredo, 50, no corre.
Elda, 49, L. A. Orellana.
Burguesa, 48, G. Guerra.
Flanders, 47, C. Cruz.
Alicahue, 47, L. Carrasco.
Taglioni, 47, E. Aguilera.
Maestro Cantor, 45, J. Pinto.
Ancatemo, 45, J. Osorio.

Quinta carrera.—1,900 metros
Eylau, 58, M. Pérez.
Herodes, 56, M. J. Silva.
Dover, 55, J. Vergara.
Fideline, 55, A. Molina.
Sancho Panza, 54, J. F. Bernal.
Pilín, 53, D. López.
Bow, 52, G. Guerra.
Iriarte, 49, H. Ramírez.
Lord Beryl, 47, C. Santander.
La Seine, 46, J. Pinto.
Dándalo, 43, L. Bravo.
Zólika, 43, J. Osorio.

Sexta carrera.— 1,200 metros
Yelcho, 58, E. Canales.
Sergio, 57, G. Aravena.
Avalar, 56, V. Ramírez.
Alboroto II, 53, no corre.
Fatalist, 53, D. López.
Octubre 52, L. A. Jerez.
Centolla, 51, H. Ramírez.
Wisconsin, 51, J. Vergara.
Arrás, 50, L. A. Zúñiga.
Telilla, 49, J. Pinto.
Hila, 48, R. Henríquez.
Papamoscas, 48, L. Carrasco.
Gracia, 48, V Fernández.
Vilú, 47, G. Guerra.
Quepe, 47, A. Nieto.
Ancatemo, 46, J. Osorio.

Séptima carrera.— 1,200 metros
Tetuán, 58, J. Villanueva.
Asturiano, 56, G. Aravena.
Fagra, 55, D. López.
Acalia, 53, M. Vergara.
Dodge, 49, A. Silva.
Tococo, 48, V. Ramírez.
Mormón, 46, J. Osorio.
Hipócrates, 44, J. Pinto.
Curioso, 43, C. Castro.

Pronósticos de la prensa

Posición en que han quedado los diarios y revistas que dan pronósticos para ambos hipódromos:

Club Hípico

		G.	P.
1	El Pronóstico	3	9
2	La Nación	2	10
3	Las Ultimas Noticias	2	10
4	Deutsche Zeitung	2	9
5	El Mercurio	2	8
5	Santiago Sport	2	8
7	La Epoca	2	7
8	La Huasca	1	10
9	El Diario Ilustrado	1	10
10	La Patrie	0	7

Hipódromo Chile

		G.	P.
1	El Diario Ilustrado	2	11
2	El Pronóstico	1	12
3	Santiago Sport	1	10
4	La Patrie	1	9
5	La Nación	1	8
6	La Huasca	1	7
6	El Mercurio	1	7
8	Deutsche Zeitung	1	6
9	La Epoca	0	9
10	Las Ultimas Noticias	0	8

Noticias diversas

Accidente en la cancha del Club Hípico.—En circunstancias que el "dos años" Ladrillo aprontaba ayer en el Club Hípico, se abrió con tan mala fortuna que caballo y jockey quedaron colocados bajo las barandas. El accidente pareció ser en un principio de graves consecuencias, pero el resultado fué que el jockey de Ladrillo, Pedro Costa, se infirió una herida de poca gravedad en una rodilla y en cuanto al hijo de Altanero II escapó con lesiones insignificantes.

Pinganilla.—No cumplira su anotación en el Hipódromo Chile por haberse mancado.

Use Ud. Crema IRIS

Cigarrillos con boquilla ambré, a 20 c|v.
MARATON
Depósito general: SANTO DOMINGO 684.
Teléfono Inglés 1880
A-10

MUNICIPALIDAD DE ÑUÑOA

SERVICIO DE TRANVIAS

Se avisa al público que habiéndose firmado hoy en la Notaría del Rio el nuevo contrato sóbre servicio de tranvías en la comuna de Ñuñoa, la Compañía Chilena de Electricidad Limitada queda autorizada para cobrar desde esta fecha doble tarifa, o sea veinte centavos en primera clase y diez centavos en segunda clase, en la sección comprendida entre Vicuña Mackenna y Plaza de Ñuñoa.

J. EDO. NUÑEZ GUZMAN
PRIMER ALCALDE

SANTIAGO LARRAIN,
SECRETARIO

Ñuñoa, 5 de Abril de 1922

-12

HIPODROMO CHILE

2as CARRERAS DE OTOÑO
DOMINGO 9 DE ABRIL DE 1922

PRIMERA CARRERA A LAS 8.45. —Premio **BRASA.** — Para productos de dos años nacidos en Chile no ga nadores. — Peso: 56 kilos. — Inscripción: $ 20. — Premio: $ 2,000 al 1.o — Distancia: 900 metros

PREPARADOR	DUEÑO	NOMBRES	PESO	EDAD	SANGRE	PADRE	MADRE	TRAJE DEL JINETE
P. Boncerio	La Granja	1 **Weekend**	56	2	F	Mago	Apple Sauce	Naranja, M. blancas, G. negra
F. Peralta	Violeta	2 **Xenops**	56	2	F	Olascoaga	Aldivia	Violeta, M. violeta, G. blanca
F. Peralta	J. Oyaneder	3 **Sensation**	56	2	F	Sandridge	Lyd Ayres	Rosada, M. rosadas, G. blanca
O. Mauret	M. Henríquez	4 **Fósil**	56	2	1|2	Ogro	Chilena	C. de v. y or cenr ue., M. y G. oro
S. González	O. Díaz V.	5 **Cumuna**	54	2	3|4	Compromiso	S. Eléctrica	Verde, f. color., M. verde, G. colorada
R. Amaro	Chacabuco	6 **Gran Liga**	54	2	F	Faneo	Punta Gruesa	Colorada, M. azules, G. blanca
R. Ramírez	Imposible	7 **Xois**	54	2	F	Olascoaga	Anonyma	Amar. y neg lis., M. blancas, G. neg.
	I. Yáñez	8 **Hara Kiri**	54	2	F	Burlesco	Kartoffel	Rosado y celeste listado

SEGUNDA CARRERA A LAS 9.15. — Premio **BIO-BIO.** — Handicap. — Para hacks. — Inscripción: $ 10.— Premios: $ 1,000 al 1.o y $ 100 al 2.o Distancia: 900 metros

PREPARADOR	DUEÑO	NOMBRES	PESO	EDAD	SANGRE	PADRE	MADRE	TRAJE DEL JINETE
J. Donati	S. Pizarro	1 **Lorna**	62	7	3|4	Altanero	Quitz	Ver. m., M. verde manz., G. amarilla
S. Miranda	S. del Pozo	2 **Don Gustavo**	60	4	1|2	Alanés	Chilena	Negra, M. y G. negra
Propietario	P. J. Medina	3 **Addax**	57	3	F	Alanés	R. de l'Air	Azul obsc., M. amarillas, G. morada
L. A. Benítez	Lampa	4 **Maritornes**	57	3	F	Siberien	Cesira	Guinda, M. y G. guinda
S. Avila	A. Padilla	5 **Vénus**	57	3	12	Accidente	Chilena	Concho de v. M. c. de v., G. blanca
R. Amaro	R. Moreno	6 **Sarah**	56	4	F	Viraró	Quichua	Arlequín, M. lacres, G. arlequín
D. Sandoval	D. Urrutia	7 **Pica**	55	3	F	Longchamps	Caoba	Azul y blanco listado, G. colorada
J. Rojas	E. Cifuentes	8 **Gregorita**	54	6	1|2	Vite	Chilena	Oro cruz negra, M. y G. oro
F. Peralta	Los Angeles	9 **El Pinta**	53	5	1|2	Mr. Root	Chilena	Morada, M. verdes, G. verde
P. Rojas	D. Hernández	10 **Kleisch**	52	3	1|2	Viraró	Sin anteced.	Verde, M. ver. p. y G. canario
J. Arluciaga	D. Ulloa	11 **Faisán**	51	6	1|2	Le Roy d'Is	Sin anteced.	Negra, M. negras, G. oro
Propietario	P. Polanco	12 **Película**	49	3	F	Pirapó	Alta Gracia	Azul, M. coloradas, G. blanca
O. Fuenzalida	U. Verdugo	13 **Dresden**	48	5	1|2	Abismo	Chilena	Verde est. ros., M. verdes, G. rosada
R. Espejo	Arribano	14 **Arengosa**	47	5	1|2	Scarron	Chilena	Salmón y verde listado, G. verde
R. Díaz	J. T. Leyton	15 **Aumento**	46	5	7|8	Longchamps	Lady Roberts	Amar claro, M. amar. cl., G. turq.
R. Espejo	B. Moreno	16 **El Pato**	45	4	1|2	San Marcos	Chilena	Verde nilo, M. y G. verde nilo
M. Gamboa	D. Amaro	17 **Tolosa**	44	3	1|2	Turín	Chilena	Marrón, M. marrón, G. café
D. Sandoval	Gmo. Guerra	18 **Académico**	43	5	F	Meltonian	Academist	Amar cruz neg., M. y G. negra
U. Duque	Urbión	19 **Alava**	42	3	F	Constant	Bacha	Salmón, M. y G. verde
O. Mauret	M. Henríquez	20 **Espina de Rosa**	40	3	1|2	Ogro	Chilena	C. de v. y oro en rue., M. y G. oro
P. Canales	Criad, Sement.	21 **Fanny**	40	B	1|2	San Lunes	Chilena	Amarilla, M. rosadas, G. mor. os.
M. Vivallos	Yelcho	22 **Mosca Azul**	40	3	F	Eclair II	Circingle	Cobre, M. y G. cobre
F. Corvalán	S. Guerra	23 **Patina**	40	4	1|2	Oncón	Chilena	Rosada, M. rosadas, p. y G. negra
C. Ruz	C. Román	24 **Spereta**	40	3	1|2	Scarron	Chilena	Azul mar., M. cereza, G. azul y cer.

TERCERA CARRERA A LAS 9.45. — Premio **BACHILLERA.**—Omnium Handicap. — Inscripción: $ 15. — Premio: $ 1,500 al 1.o — Distancia: 1,200 metros

PREPARADOR	DUEÑO	NOMBRES	PESO	EDAD	SANGRE	PADRE	MADRE	TRAJE DEL JINETE
P. Rojas	D. Hernández	1 **Prontitud**	58	4	F	Hallington L.	Kirkdale	Verde, M. verde, p. y G. canario
J. Rojas	Indígena	2 **Longo**	57	6	15|16	Leonardo	Josiana	Morada, M. moradas, G. oro
Propietario	C. Ruz	3 **Name**	55	3	15|16	Leonardo	Sirius	Rosada, M. amarillas G. negra
I. Espinosa	Sancho	4 **Tortilla**	55	3	F	Rigo	Tontuela	Morada l. oro, M. moradas, l. y G. oro
I. Yáñez	R. Riofrío	5 **Witchcraft**	54	3	F	Olascoaga	La Gaceta	Turquesa, M. y G. turquesa
C. A. Gómez	F. Falcón	6 **Himalaya**	53	4	F	Eclair II	Villa	Bl., azul y lac., M. bl., azul y lacre
C. Morris	J. T. Carrión	7 **Mía Cara**	50	4	F	San Marcos	Mimecombe	Paja, M. paja, p. y G. verde
R. Pastene	Chañaral	8 **Dazzle**	49	5	F	Pioneer	Bravata	Cardenal, M. cardenal, G. azul y bl.
C. Pinon	V. Toledo	9 **Griega**	49	3	F	Burlesco	Bombonnière	Azul, M. vredes, G. lacre
J. Méndez	Los Andes	10 **Gorgonzola**	48	3	F	Edward Low	Burla	Blanca, f. azul, M. bl., br. y G. azul
Av. Muñoz	A. Sichel	11 **Wallestein**	48	3	F	Olascoaga	Faye D.	Azul, M. negras, G. lacre
D. Galaz	E. Petit	12 **Alza**	47	3	F	Altanero	Prosa	Naranja, M. naranja, G. azul
R. Cárdenas	Columbia	13 **Tangola**	46	3	F	El Tango	Kasala	Rosada, M. y G. blancas
A. Zúñiga	Veleta	14 **Guaraña**	44	5	F	Etolo	Elsa	Paja y mor. en r., M. paja, G. mor.
F. Peralta	El Milagro	15 **Injuria**	44	3	F	Jack's Green	Riviera	Salmón, lunares negros, G. blanca
L. Aravena	Setiembre	16 **San Vicente**	43	4	7|8	Gonin	Nutmeg	Solferina, M. y G. café
A. Allen	Charlécito	17 **Popy**	41	3	F	Pibe	Guinea	Colorada, azul y blanca a cuadros

CUARTA CARRERA A LAS 10.15. — Premio **BRETONA.** — Omnium Handicap. — Inscripción: $ 15. — Premio: $ 1,500 al 1.o — Distancia: 1,200 metros

PREPARADOR	DUEÑO	NOMBRES	PESO	EDAD	SANGRE	PADRE	MADRE	TRAJE DEL JINETE
C. Ruz	Eclipse	1 **Vendimia**	58	5	F	Ducato	Victorina	Naranja, M. y G. violeta
L. Aravena	Setiembre	2 **Veldora**	56	4	31|32	Olascoaga	Pierrette	Solferina, M. y G. café
F. Rojas	Jackson	3 **Queen's Ferry**	54	4	F	Troutbeck	Virne	Negra, M. y G. cereza
J. Arluciaga	L. A. Lois	4 **Fusil**	53	6	F	Etolo	Teresa	Negra, M. cel. y negra en c., G. neg.
J. Rojas	A. B. C.	5 **Costino**	53	3	3|4	Constant	Angina	Colorada, M. [illegible] G. negra
I. Espinosa	Sancho	6 **Pinganilla**	53	4	F	Pibe	Phryné	Morada l. oro, M. morada, G. oro
Propietario	L. Devenas	7 **Gentille**	52	5	F	Eclair II	Primauté	Azul, M. amarillas, G. tricolor
P. Rojas	D. Hernández	8 **Hesperia**	51	4	F	Eclair II	Ormodia	Verde M. ver. c. y G. canario
P. P. Cancino	C. Cosmelli	9 **Tencredo**	50	6	F	Jou Jou	Ladera	Morada, M. moradas, G. amarilla
M. Vargas	E. Carvacho	10 **Elda**	49	6	7|8	Le Rappel	Pirouette	Verde, M. verde, bra. sal., G. café
E. Molina	S. Agliati	11 **Burguesa**	48	5	31|32	Harlington	Oriflama	Bl., lun. verdes, M. lacres, G. tric.
A. Huerta	A. Urrutia	12 **Flanders**	47	3	F	Pimental	Bamba	Guinda y ne. M. guinda, G. negra
F. Peralta	M. Avila	13 **Alicahue**	47	4	1|2	Diablo	Chilena	Azul cruz crema, M. azules, G. cre.
C. Pinon	H. Fleureau	14 **Taglioni**	47	3	F	Turín	Pimienta	Lacre y oro en ruedas, G. oro
D. Galaz	E. Petit	15 **Maestro Cantor**	45	5	F	Duc d'Albe	La Dorada	Naranja, M. naranja, G. azul
Propietario	M. Vargas	16 **Espora**	45	4	F	Orán	M. Papoose	Granate cruz .amar., M. y G. grana.

QUINTA CARRERA A LAS 10.45. — Premio **ABRIL.** — Handicap. — Para animales que hayan corrido tres o más carreras en el Hipódromo Chile. —Inscripción: $ 30.—Premio $ 3,000 a 1.o — Distancia: 1,900 metros.

PREPARADOR	DUEÑO	NOMBRES	PESO	EDAD	SANGRE	PADRE	MADRE	TRAJE DEL JINETE
C. Ruz	San Crispín	1 **Eylau**	58	5	F	Pearl River	Berezina	Neg. y amar. lis., G. negra. br. oro
Av. Muñoz	D. 2.o Abarca	2 **Herodes**	56	4	F	Crescendo	Reine des Press	Café, M. verdes, G. colorada
R. Ramírez	Imposible	3 **Dover**	55	5	F	Pioneer	La Gringa	Amar. y neg. lis., M. blancas, G. ne.
R. Amaro	Chacabuco	4 **Fideline**	55	5	F	Fío	Fate II	Colorada, M. azules, G. blanca
I. Espinosa	Sancho	5 **Sancho Panza**	54	5	7|8	Sir Samuel	Euskara	Morada l. oro, M. mor. l. y G. oro
P. Rojas	Cruz de Oro	6 **Pilín**	53	4	F	Pibe	Black Pudding	Naranja, M. y G. negra
P. Boncerio	Choapa	7 **Bow**	52	6	F	Altanero	Vizcacha	Azul, M. acero, G. lacre
F. Peralta	El Milagro	8 **Iriarte**	49	3	F	Etolo	Age d'Or	Salmón, lun. negros, G. negra
S. González	V. M. Herrera	9 **Lord Beryl**	47	5	F	Buckminster	Lady Beryl	Ace., v. y braz. negros, G. negra
C. Ruz	J. Venegas	10 **La Seine**	46	4	F	Mead	Lelia	Ambar, M. granates, G. ámbar
S. Silva	Esmeralda	11 **Dándalo**	43	4	F	Oregón	Lula	Solferina, M. solf., br. y G. negra
G. de la Cerda	Buen Ojo	12 **Zólika**	43	5	F	Altanero	Zórika	Esmeralda, M. esmeralda, G. rubí

SEXTA CARRERAA LAS 11.15. — Premio **BETUN.** — Omnium Handi cap. — Inscripción: $ 15. — Premio: $ 1,500 al 1.o — Distancia: 1,200 metros

PREPARADOR	DUEÑO	NOMBRES	PESO	EDAD	SANGRE	PADRE	MADRE	TRAJE DEL JINETE
M. Vivallos	Yelcho	1 **Yelcho**	58	5	1|2	Julio César	Chilena	Cobre, M. y G. cobre
F. Villa	L. A. Gauthier	2 **Sergio**	57	5	1|2	Le Roy d'Is	Chilena	Blanca, M. canario ,G. azul
C. Cornejo	V. Morales	3 **Aralar**	56	4	95|128	Alcázar	Perillita	Oro y azul ma., en ruedas, G. oro
W. Fariña	J. H. López	4 **Alboroto II**	55	5	F	Batifondo	My Girl	Bla. y lac. en rue., M. y G. lacre
Propietario	D. López	5 **Fatalist**	53	3	7|8	Hasard	Fateful	Lacre, M. blancas, br. la., G.azul
Propietario	C. Ruz	6 **Octubre**	52	4	F	Siberien	Cesira	Rosada, M. amarillas, G. negra
J. Arluciaga	R. Barros	7 **Centolla**	51	5	F	Jou Jou	Miss Chile	Lacre y negro por mitad
L. Navarro	Indígena	8 **Wisconsin**	51	3	F	Olascoaga	Wansbeck	Morada, M. moradas, G. oro
P. Rojas	C. Morel C.	9 **Arrás**	50	4	A A	Medallion	Rose Leaf	Naranja, M. naranja, braz. y G. azul
O. Fuenzalida	U. Verdugo	10 **Telilla**	49	4	3|4	Turín	Inesita	Ver. esr. ros., M. verdes, G. rosada
U. Duque	Urbión	11 **Hila**	48	4	F	Etolo	Grosella	Salmón, M. y G. verde
I. Espinosa	San Juan	12 **Papamoscas**	48	3	F	Pirapó	Semifusa	Blanca y azul en ruedas, G. guinda
H. Vigouroux	O. Vigouroux	13 **Gracia**	48	5	A A	Eclair II	Queen Leaf	Verde, M. y G. negra
R. Pastene	M. A. Benavente	14 **Vilú**	47	3	3|4	Alanés	Prosperina	Azul turquesa, M. oro, G. blanca
D. Sandoval	Gmo. Guerra	15 **Quepe**	47	6	F	L. Atkinson	Frondeuse	Amar. cruz neg., M. y G. negra
J. Cavieres	J. Caldera	16 **Ancatemo**	46	6	47|64	Cronwell II	Manfrina	Verde y oro lis., M. y G. oro

SEPTIMA CARRERA A LAS 11.45.— Premio **BERNA.** — Omnium Handicap. — Inscripción: $ 15. — Pre mio: $ 1,500 al 1.o—Distancia: 1,200 metros

PREPARADOR	DUEÑO	NOMBRES	PESO	EDAD	SANGRE	PADRE	MADRE	TRAJE DEL JINETE
E. Muñoz	L. A. González	1 **Tetuán**	58	4	F	Turín	Huelga	Oro y negro en ruedas, G. negra
Propietario	F. Villa	2 **Asturiano**	56	4	F	Burgomaster	Marcha	Amarilla, M. amar. y lac., G. lacre
Propietario	D. López	3 **Fagra**	55	5	7|8	Alanés	Sfax	Lacre, M. blancas, br. la., G. azul
G. de la Cerda	Esmeralda	4 **Acalia**	53	4	F	Buchardo	Artemisa	Esmeralda, M. esmeralda, G. rubí
L. Navarro	J. A. Donoso	5 **Dodge**	49	4	7|8	Fío	Halma	Amarilla, M. granates, G. verde
C. Cornejo	V. Morales	6 **Tococo**	48	6	F	Siberien	Progression	Oro y azul mar. en rue., G. oro
E. Reveco	J. A. Toro	7 **Mormón**	46	5	F	Mehari	Soirée	Heliotropo, M. heliotropo, G. oro
A. Muñoz	R. Urzúa	8 **Hipócrates**	44	5	F	Pearl River	Ginebra	Gris perla, M. gris perla, G. azul
S. Avila	A. Padilla	9 **Curioso**	43	3	F	Fío	Basílica	Concho de v., M. c. de v., G. blanca

PRONOSTICOS DE ALGUNOS DIRIOS Y REVISTAS PARA LA REUNION DE LA MAÑANA DE HOY EN EL HIPODROMO CHILE

Diarios y Revistas	1.a carrera	2.a carrera	3.a carrera	4.a carrera	5.a carrera	6.a carrera	7.a carrera
La Nación	Hara Kiri Xois Weekend	Pica Faisán Gregorita	Tortilla Witchraft Himalaya	M. Cantor Taglioni Veldora	Herodes Lord Beryl Pilín	Centolla Yelcho Vilú	Asturiano Mormón Tetuán
Las Ultimas Noticias	Hara Kiri Sensation Gran Liga	Tolosa Pica Sarah	Mía Cara Namé Griega	Taglioni M. Cantor Elda	Herodes Dover Iriarte	Vilú Ancatemo Telilla	Fagra Acalia Hipócrates
La Huasca	Sensation Weekend Fósil	Sarah Gregorita Don Gustavo	Himalaya Gorgonzola Longo	Veldora Gentille Taglioni	Lord Beryl Iriarte La Seine	Telilla Centolla Yelcho	Asturiano Mormón Hipócrates
El Pronóstico	Xois Fósil Xenop	Sarah Pica Película	Namé Himalaya San Vicente	M. Cantor Taglioni Elda	Herodes Dándalo Iriarte	Telilla Centolla Quepe	Asturiano Fagra Mormón
Santiago Sport	Xois Xenop Hara Kiri	Don Gustavo Sarah Pica	Gorgonzola Guaraña Tortilla	Veldora Fusil Elda	Iriarte Sancho Panza Herodes	Vilú Fatalist Gracia	Dodge Fagra Acalia
Zig-Zag	Gran Liga Fósil Xois	Sarah Don Gustavo Gregorita	Namé Himalaya Longo	Fusil Gentille Taglioni	Bow Sancho Panza Dover	Centolla Gracia Fatalist	Fagra Tetuán Acalia
Deutsche Zeitung	Xenops Xois Hara Kiri	Gregorita Película El Pato	Popy Tortilla Namé	Queen's Ferry Pinganilla M. Cantor	Dándalo Dover Bow	Papamoscas Gracia Gentolla	Dodge Fagra Mormón

MALETERIA "EL FARO"
ESTADO N.o 74

Solamente quedan para realizar la mitad del valor, 6,800 bolsones, de los 50,000 que había.
Esta Casa sigue obsequiando a sus compradores con las famosas obras de Salgari y Calleja.

ES ABSOLUTAMENTE INDISCUTIBLE
EL EXITO QUE SE OBTIENE CON LA APLICACION DEL
SALITRE
como abono y fertilizante en la agricultura, el que se puede obtener para entrega inmediata en Valparaíso y Santiago, a los siguientes precios:
EN VALPARAISO:
POR CARRO COMPLETO: .... $ 14.— m|c. NETO QUINTAL
POR MENOS CANTIDAD .... 14.50 " NETO QUINTAL
EN SANTIAGO:
POR CUALQUIER CANTIDAD .... $ 15.40 m|c. NETO QUINTAL
WESSEL, DUVAL y Cía.
MORANDE esq. HUERFANOS
AGENTES EXCLUSIVOS DE LA ASOCIACION DE PRODUCTORES DE SALITRE DE CHILE

NUESTRAS ACTIVIDADES DEP

CICLISMO

LAS INTERESANTES CARRERAS DEL CLUB CICLISTA IBERICO

Se iniciarán a la 1 1|2 P. M. de hoy en el Velódromo del Parque Cousiño

Se definirá la posesión del trofeo Loma Blanca

A la 1.30 P. M. de hoy, en el Velódromo del Parque Cousiño se iniciará el torneo organizado por el Club Ciclista Ibérico, reunión deportiva que seguramente alcanzará todo un éxito. Participarán en estas carreras los mejores ciclistas de la capital, entre ellos Santiago Santos, excelente corredor de primera categoría que después de cuatro años que permanecía alejado de las pistas se presenta a defender los colores del Ibérico; Alfredo Massanet, Alfredo Alonso, Félix Foury, etc. También correrá el campeón de la frontera, Alfonso Pau; los conocidos pedaleros Vidal, del Valle y muchos otros.

SEÑOR ALBERTO CAFFI,

entusiasta presidente de la Unión Ciclista de Chile.

El número de los inscritos en las diferentes pruebas alcanzó a 150.

EL COMITE DIRECTIVO

El siguiente es el comité directivo de la reunión:

Comisarios generales, señores Alberto Caffi y Francisco Regúlez.

Tesoreros generales, señores Laureano Martínez y Alfredo Alonso.

Cruz Roja, señores Salvador Vallejos y Alberto Bautista.

EL PROGRAMA

El programa completo de las carreras es el siguiente:

Primera carrera. — 3,000 metros. — Tercera categoría.

Segunda carrera. — 3,000 metros. — Para primera categoría.

RICARDO BERMEJO,

campeón del Ibérico, que hoy hace su rentrée.

Tercera carrera. — 5,000 metros. — Para campeones.

Cuarta carrera. — 4,000 metros. —Para tercera categoría.

Quinta carrera. — 4,000 metros. — Para segunda categoría.

Sexta carrera. — 6,000 metros. —Para campeones.

Séptima carrera. — 4,000 metros. — Para primera categoría.

Octava carrera. — 2,000 metros. — Para tercera categoría.

Novena carrera. — 3,000 metros. —Para segunda categoría no ganadores de primer premio.

INTERESANTE FAZ DE UNA COMPETENCIA.

Jueces de partida, señores Erasmo S. Vásquez y Juan Bestard.

Jueces de llegada, señores Juan Francisco Jiménez, Emilio González, Alejandro Reyes, Evaristo Santos, Desiderio Mella y Leopoldo Falconi.

Cronometradores, señores Pedro Herrera y Pablo Morales.

Anunciadores, señores Carlos Pau y José Raglanti.

Secretarios generales, señores Manuel Bruna, Jerónimo García y Sebastián García.

Jueces de cancha, señores Carlos Pellegrini, Basilio Díez, Luis A. Salinas, Luis Gorichón, Vicente Fernández y Alfredo Santos.

Décima carrera. — 15,000 metros. — Para campeones, con tres llegadas, una cada 5,000 metros.

LOS PREMIOS

Los premios para las distintas carreras han sido donados por socios del Ibérico.

Además, con esta reunión se despejará la incógnita del hermoso trofeo Loma Blanca, obsequio de los señores Planella Hnos., que se disputan los clubs Ibérico y Centenario. El primero de éstos sólo lleva 9 puntos a su favor.

Igualmente, en estas carreras se seguirán disputando la bicicleta y la copa donada por el señor Pablo Melero; la bicicleta para corredores de tercera categoría y la copa para corredores de las demás categorías que tengan más puntos en los torneos oficiales del año.

A. MASSANES,

sobresaliente defensor de los colores del Ibérico.

ALEJANDRO VIDAL,

aventajado campeón.

Pino Oregón
DE TODAS DIMENSIONES
ALAMO: 2x10", muy seco.
TAPA: álamo 3|4" y 1".
Gran existencia.
Barraca República
DOMEYKO 2354
Teléfono 182 (Parque)

CENTRE CATALA
S'admetent propostes per a l'arrendament de la CANTINA, fins el día 20 d'Abril, a les nou la nit.
Bases y antecedents: els donará de 3 a 4 P. M., el senyor Vocal de Torn. 9-Av.

COMPRAMOS FUNDO
Prefiérese en el RAMAL DE MELIPILLA.
100 cuadras regadas m|m. cerca de Estación.
PAGO AL CONTADO
Guzmán Silva y Cía.
Sección Fundos: FEDERICO VARGAS G.
1243 — HUERFANOS — 1243

Si Ud. Desea Vestir
en Sastrería de Lujo, pagando precios económicos, vaya a la
Sastrería Avendaño Hns.
AHUMADA 20 TELEFONO INGLES N.o 460

FOOT-BALL

LOS ENCUENTROS OFICIALES DE HOY

Asociación de Foot-Ball de Santiago

PARTIDAS	CANCHAS	HORAS	ARBITROS	DIRECTORES
Copa Chile y Argentina				
Arco Iris I con Liverpool I	Independencia I	5 P. M.	Juan Figueroa	O. Castillo
Copa Chile (Argentina)				
Audax I con Guacolda I	Independencia I	2.45 P. M.	Francisco Viveros	M. Muñoz
Copa Poblete (Argentina)				
Audax II con Guacolda II	Independencia I	10.30 A. M.	J. L. Huerta	M. Schmidt
Copa Blanco (República)				
Britania III con 5 de Abril III	Independencia II	10.30 A. M.	J. B. Lapiedra	M. Schmidt
Copa Blanco (Chile)				
Carioca III con M. Eléctrica III	Independencia I	9.15 A. M.	M. Moreno	Deleg. Guacolda

Liga Metropolitana de Deportes

Campeonato apertura				
E. de Aviación v. U. Santa Isabel	Metropolitana	9.15 A. M.	E. Seisdedos	Seisdedos
Gold Cross v. E. Magnere	Metropolitana	10.30 A. M.	R. Miranda	Miranda
República v. Universal	Metropolitana	1.45 P. M.	E. Romero	Aravena
Maestranza v. S. Rangers	Metropolitana	3 P. M.	V. Montalva	Aravena
Capitán Prat v. Unión	Metropolitana	4.15 P. M.	José E. Rojas	Díaz

Liga Obrera de Foot-Ball

Tercera serie				
Bernal III v. Girardi II	Cancha N.o 1	3.30 P. M.	L. Pérez	Opazo
Orompello II v. Constitución	Constitución	3.30 P. M.	S. Stevens	Medina
Tricolor Royal v. A. Simpson	U. Americana	2.30 P. M.	R. Barrueto	Huerta
U. Chañarcillo I v. M. Ovalle II	U. Americana	4 P. M.	A. Silva	Barrueto

LA CASA DE LOS DEPORTISTAS

Una campaña de "La Nación" coronada por el éxito

La Federación Sportiva Nacional de Chile, haciéndose eco de las insinuaciones insistentes de "La Nación", referentes a tener una casa o club que abrigue en su seno a las instituciones más prestigiosas de la capital, ha nombrado una comisión, que preside el señor Gabriel Leiva y que está compuesta por los señores Miguel Schmidt, Carlos Valdivieso, Desiderio Mella M. y Julio Morales.

Con la unanimidad de sus miembros se reunió esta comisión y acordó dirigirse, solicitándoles su cooperación a esta idea, a las siguientes instituciones: Aero Club de Chile, Asociación de Deportes Atléticos de Chile, Asociación de Football de Santiago, Asociación de Excursionistas y Exploradores de Chile, Unión Ciclista de Chile, Consejo Local de Football, Ligas Nacional, Bancaria, Santiago y Ferroviaria, Asociación de Lawn Tennis y Tiro al Blanco y otras corporaciones de importancia.

Se persigue con esta hermosa idea reunir a todas las entidades deportivas de valer y prestigio en un solo y hermoso local, que les sirva al mismo tiempo de secretaría, de centro de reunión, con sus respectivas salas de ejercicios físicos, biblioteca deportiva (que hoy no existe), cantina antialcohólica, etc. Todo esto es perfectamente realizable. Basta un poco de unión y de criterio práctico, puesto que lo mismo que pagan las instituciones aisladamente, lo harían ahora por intermedio de una sola mano, la Federación Sportiva Nacional, que se ha puesto frente a este movimiento.

La comisión quiere invitar, por intermedio de "La Nación", a las instituciones deportivas de la capital, y a las cuales no se les ha alcanzado a enviar invitación, se sirvan acreditar un delegado a una reunión que celebrará esta comisión el Jueves 13 del actual, a las 6 1|2 P. M. en Huérfanos 1062, secretaría de la Federación Sportiva Nacional de Chile.

Liga Nacional de Foot-ball

El campeonato de apertura de temporada de esta institución se jugará durante los días Viernes, Sábado y Domingo próximos.

ALMIRANTE SIMPSON I Y II CON LOS CARRERAS I Y II.—Hoy jugarán amistosos estos equipos en la cancha que posee el "Los Carreras" en el Parque Cousiño.

La contienda entre los segundos se iniciará a las 2 1|2 P. M., y el encuentro de fondo a las 4 P. M.

EL
"Específico Benguria" en Europa

ESPOSIZIONI RIUNITE DEL LAVORO
EMANCIPAZIONE DELLE INDUSTRIE E DEL LAVORO MILANO
INVENZIONI MODERNE — RECLAMES
DIPLOMA
GRAN PREMIO MEDAGLIA ORO

No deberá pasar desapercibido entre las personas interesadas en el tratamiento de la Calvicie y Afecciones del Cabello, el triunfo obtenido por el "ESPECIFICO BOLIVIANO BENGURIA" el año 1920 en la EXPOSICION UNIVERSAL DE MILAN, en cuyo torneo ha sido premiado con la más alta distinción, que es el

GRAN PREMIO Y MEDALLA DE ORO

concedido a las preparaciones medicinales más renombradas; quedando ampliamente confirmado que el

"Específico Benguria"

va conquistando a pasos gigantescos gran fama mundial, y sobresaliendo en Europa, entre sus similares, por sus benéficas cualidades.

El "ESPECIFICO BENGURIA" posee la propiedad científica de curar radicalmente la Calvicie, por antigua que sea, por el hecho que obra directamente sobre el folículo piloso; detiene la caída de pelo, que es la causa de donde comienza toda calva, cura la pelada, tiña, Seborrea, y extermina por completo la Caspa, que es otro de los motivos que también ocasiona la Calvicie; desarrolla extraordinariamente el pelo, las pestañas, cejas, barba y bigote, y sirve para curar en general todas las afecciones que se refieran al cabello y cuero cabelludo.

Está preparado a base de vegetales extraídos de la flora boliviana; y posee cualidades tónicas que afianzan y robustecen la raíz del pelo.

El "ESPECIFICO BENGURIA" hace desaparecer totalmente las Canas sin necesidad de usar las molestas tinturas, las cuales, a más de ser sucias, son dañinas.

El "ESPECIFICO BENGURIA" es el regenerador por excelencia del cabello, y el más poderoso medicamento contra la Calvicie.

Consultas y ventas: MONEDA 875 (Altos)
CASILLA 2426 :-: TELEFONO INGLES 882 :-: SANTIAGO
Hago remisiones por encomiendas a cualquier punto de la República
Dr. Rafael Benguria B.
LAS UNICAS AGENCIAS PARA LA VENTA SON:
En Valparaiso, "Le Petit Elegant", Esmeralda 200.-En Concepción Casa Harosteguy.-En Chillán, Casa Francesa.

EN LA COMUNA SAN MIGUEL

El interesante torneo de hoy organizado por la Vecinos

El encuentro de fondo: Internado v. 5 de

La comuna de San Miguel se verá durante la tarde de hoy muy animada con motivo del desarrollo del campeonato deportivo que ha organizado la Junta de Vecinos nombrada por la I. Municipalidad de aquel lugar, a beneficio de los adelantos locales de la población El Carmelo.

El programa es el siguiente:

A la 1.30 P. M. — Match de box entre aficionados.

A las 2.15 P. M.—Preliminar entre los equipos de la Asociación de Football de San Miguel, Defensores de Chile contra Unión Carmelo.

En este partido se disputará una medalla de oro para el capitán del conjunto vencedor.

A las 3.20 P. M. — Carrera pedestre entre equipos de los alumnos de la Escuela N.o 182. Premio: una artística medalla de oro.

A las 4 P. M. — Encuentro de football entre los primeros cuadros de los clubs 5 de Abril e Internado. Este lance, atendiendo a la categoría de los cont un desarrollo del má De premio se ha esta dallas de plata.

Por el Internado por primera vez, el Seals, Agustín Rivera Estos dos últimos pasado en el Santiago

La Estudiantina amenizará el torneo.

Han sido especialm a esta fiesta deport dades de la comuna

Estamos ciertos tas propósitos de los de este torneo enco simpático entre nuest y que acudirán en presenciarlo.

INTERNADO F. C. dores deben encontr P. M. de hoy en la te a la Universidad el objeto de tomar parte a las 3 P. M. na.

SPORTIVO LINCOYAN I VERSUS CHILE ATLETICO. — Este amistoso se jugará hoy a las 4 P. M., en la cancha del Constitución, Parque Cousiño.

UNION ARGENTINA I Y II VERSUS UNION CHILENA I Y II.—Hoy se jugarán estos matchs en la cancha de la Quinta Normal, a las 3 y 4 1|2 P. M.

CAPITAN PRAT 1.o VERSUS UNION 1.o—Hoy, a las 4.15 P. M., se efectuará este partido en la cancha Metropolitana, por el campeonato oficial de la Liga.

CAMPOS DE BATALLA F. C. DE MAIPU VERSUS ENRIQUE JAQUE F. C.—Hoy a las 3 P. M., en el vecino pueblo de Maipú se medirán los primeros cuadros de estos Clubs. Los jugadores del Jaque deberán encontrarse a las 12.30 P. M. en la Estación Central.

FABRICA DE VIDRIOS I VERSUS SUBMARINOS I.—En la cancha del Fábrica de Vidrios, Av. Vicuña Mackenna esquina Avenida Matta, se verificará hoy esta partida a las 3 1|2 P. M., en competencia por un artístico objeto de arte.

En este match el cuadro del Fábrica de Vidrios actuará por primera vez, después de un entrenamiento de dos meses a que ha sido sometido por el maestro Bertone.

Los equipos que actuarán serán los siguientes:

Submarino I: Alvarez, Arriagada, Vera, Silva, Amaya, Soto, Moreno, Rivera, Silva, Pérez, Arriagada.

Fábrica de Vidrios I: Saavedra, Ampuero, Rodríguez, Aravena, Catalán, Díaz, Soto, Cerda, Castro, Cerda M., Guerrero.

ARCO IRIS II VERSUS ARCO IRIS III.—Hoy en la cancha Independencia N.o 2, a las 2 P. M., jugarán estos equipos para seleccionar los teams.

La falta será tomada muy en cuenta para la confección de los cuadros.

ALFREDO ROSSI F. C. VERSUS BERNAL HNOS. F. C.—Hoy a las 3.30 en el Parque Cousiño, se efectuará este amistoso.

WANDERER INFANTIL II Y III VERSUS INDEPENDENCIA INFANTIL II Y III.—Hoy se llevarán a efecto estas partidas en la cancha Infantil Avenida O'Higgins esquina de Fermín Vivaceta. Los segundos equipos jugarán a las 10.30 A. M. y los terceros a las 9.30.

WANDERER INFANTIL I CON INDEPENDENCIA INFANTIL I A.—Hoy a las 3 P. M., en la cancha de la Liga Infantil situada en Av. O'Higgins esquina Fermín Vivaceta se realiazrá este encuentro.

LIGA OBRERA DE FOOTBALL.—Los Clubs que no hayan cancelado totalmente su inscripción deberán hacerlo hoy antes de los encuentros oficiales.

ASOCIACION DE FOOTBALL DE SANTIAGO.—Sólo podrán actuar en los encuentros oficiales de hoy los Clubs que hayan cancelado sus cuentas pen Tesorería. El tesorero rante la tarde de hoy cancha y diariamente P. M., en Huérfanos

No podrán interve cuentros oficiales de dores cuyos formular sido enviados por el a la Secretaría de la

Las inscripciones serie destinada a de Clubs ya inscrito pesos y se clausurará nes. La secretaría a 4 P. M. en Huérfanos

Continúa abierto inscripciones para bitros.

CHILE ATLETICO SPORTIVO LINCOYAN las 4 P. M., ante el Barrueto, se jugará en la cancha del Con que Cousiño.

¡DOCTOR
Actualmente sólo
LEGITIMO ACEIT
único
QUE resulta realmente ción orgánica de yo amapola;
QUE no consiste en yod sencillamente dis
QUE no contiene deriv daderas impurezas
QUE contiene más de metaloídico puro:
es el aceite yodado del Doctor L. LAFAY conocido bajo el
LIPIOD
QUE, en peso, contiene yodo puro por 100
QUE es inyectable sin yodismo" (Dr
dosis diarias de 10 centímetros cúb
QUE tiene incomparab contra el Asma, Reuma crónico, mante, dolores
QUE combate rioesclerosis, noidismo, Linfat ciaria, Heredosif
EL DOCTOR L.
Farmacéutico de
Ex interno, con medal Hospitales de Par medallas de Oro, las Facultades de macia. Ex preparador jos prácticos de en la Escuela Superior Miembro de la Socied Dermatología y Sociedad de Medicina de Terapéutica, etc. Oficial de la Legión
ruega encarecidamente a
QUE tengan a bien mismos, personalmente sobre la valía distintos compue experimentándolos rativamente el
LIPIODO
y los demás productos y que en realidad no son y hasta a veces verdad
NOTA. — La Inyección posible, es en mucho la pero se emplean también
EL LIPIODOL se halla en
Depósito general para
LECZINSKI y Cía. 67, r. de

Ofrece a sus favorecedores y distinguida clien ela, casimires importados pa a caballeros, altas novedades para señoras, astrakan, felpas, terciopelos lana, gamuzas jersinas, etc.
CASA MATEO DELPORTE
se ha trasladado a
ROSAS 1260
bill
y 1.90
a $ 60
metro,
cionales el m
to surtido de col
moda a precios de
Esta casa es única, no t
cursales. Rosas 1260 entr
ran é y Teatinos

Eduardo Rodríguez y
2855 — HUERFANOS — 2855
En nuestra Feria del próximo Martes
también remataremos animales de los siguientes DE LA LECHERIA DE LA HACIENDA "CASAS DAHUEL", DEL DE ALFREDO HUIDOBRO
26 vacas Durham, muy buena clase y de bastante ción, paridas, de ternero chico; escogidas, buenas dando 10 y 12 litros de leche al día.
6 Vacas Durham, preñadas, igual clase que las anter
7 Vaquillas Holandesas, de 1 1|2 año, hijas de toros ses finos y de vacas holandesas muy mestizas.
3 Vaquillas holandesas, de 2 años igual clase que las res.
LLEGADAS DE "LA PATAGUILLA", 10 Vacas Durham chería, todas de ternero chico, muy buenas lecheras.
DE LA HACIENDA "SAN ISIDRO" (QUILLOTA), nes y potrancas, buena clase, de montura y apropia ra polo; entre éstos vienen algunos mestizos de otros hijos del potro chileno inscrito "Datil" y jas de "Rongour".
1 Toro Holandés "Careme II", hijo del toro CAREME, dero "Las Mercedes" y de vaca muy lechera; nacido tiembre de 1919, procedente del Criadero de don Infante.
1 Toro Holandés hijo de toro y vaca importados, sano y apto para la reproducción.
1 Potro Percherón, garantido para la reproducción, de cienda "Las Palmas", de Quilpué.
E. RODRIGUEZ y

IVAS EN EL DIA DE HOY

NTIENDA SEMI-FINAL POR LA COPA CHILE-ARGENTINA

ciará a las 5 P. M. de hoy en la cancha Independencia

grado despertar entusiasmo stros círculos deportivos el de la reunión al aire libre la Asociación de Football iago inaugura su temporada rde. Los campos de juegos see la colectividad en Gua- quina de General Saavedra n, por lo tanto, muy concu-

rá de preliminar a la reu- encuentro oficial entre los s equipos de los Clubs Au- liano y Guacolda, que por vez se encuentran en nues- lds, brega que se iniciará a 2 P. M.

ntinuación jugarán los primeros equipos de los Clubs Gimnástico y Eleuterio Ramírez, que se preparan para sostener sus encuentros de calendario por la Copa República.

Terminado este lance, a las 5 P. M. se iniciará el partido de la Copa Chile-Argentina entre los primeros equipos de los Clubs Arco Iris y Liverpool, que pondrán en juego sus mejores energías, a fin de clasificarse para la final y disputar el próximo Domingo al Santiago F. C. la posesión definitiva del artístico trofeo.

El valor de las entradas ha sido fijado en un peso tribunas y sesenta centavos cancha.

* * *

IENTE GODOY INFANTIL SUS INDEPENDENCIA IN- L I B.—Hoy se jugará este o en la cancha de la Liga, 1 A. M.

GAY I Y II VERSUS ES- AGRICOLA I Y II.—Hoy arán a efecto estos amisto- la cancha que el primero en la comuna de Yungay, a las 3 P. M.

VERSAL II VERSUS TO- EDISON II.—Este amistoso rá hoy en la cancha de este a las 9 A. M.

AFLORES II CON CAPITAN I. — Hoy se jugará este o a las 3. 30 P. M. en la Olimpic Club.

ON CHACABUCO VERSUS HERMOSA.—Hoy a las 3 se jugará este amistoso en cha del Vista Hermosa.

A VILLALON V. DEFENSO- E CHILE.—A las 3 1|2 P. M. y jugarán amistosos estos en la cancha que posee el o:

RNING STAR I II Y III V. AGO I II Y III.— Hoy se rán encuentros en la cancha see el Santiago en la Avenida teón.

terceros equipos jugarán en ana a las 10, y los segundos eros a las 2 y 4 de la tarde, ivamente.

os Clubs militan actualmen- a sección Uruguay de la Co- ile, y dado los buenos ele- que los componen, es de es- que estos lances resulten ucidos.

LASECA I Y II F. C. DE V. GENERAL BORGOÑO I.—Con la partida amistosa tos Clubs jugarán hoy en el pueblo de Buin, se inicia- s relaciones de amistad de- que estas instituciones de- strechar sinceramente.

equipo del Villaseca F. C. en su hoja deportiva con tes triunfos sobre buenos s de la capital, y al iniciar uevas relaciones con el Bor- cualquiera que sea su resul- uedará de manifiesto el alto deportivo que guía la mar- rogresista de estos Clubs. por esto, que entre los aso- del General Borgoño reina l entusiasmo por efectuar encuentros.

miembros del Borgoño F. C. n desde la Estación Central tren de 11.50 A. M.

REUNION DE HOY EN LA HA DE LA LIGA METRO- ANA.— Hoy continuará en po de juegos que posee la Liga Metropolitana en Avenida Seminario, esquina Bilbao, el campeonato oficial de apertura.

En la mañana jugarán el Escuela de Aviación con Unión S. Isabel y el Gold Cross con Enrique Magnere.

En la tarde se jugarán tres partidas, la primera de las cuales estará a cargo del República con Universal, sin duda será este un gran encuentro dada la calidad de los rivales.

En el segundo partido veremos actuar al Maestranza con el Santiago Rangers, equipos que dado sus recomendables antecedentes, harán una partida en que abundarán las buenas jugadas. A continuación entrarán al field los ágiles y rápidos conjuntos del Unión con Capitán Prat.

En resumen una importante reunión deportiva que de seguro atraerá a nuestros aficionados.

El valor de la entrada ha sido fijada en un peso tribunas y 60 centavos entrada general.

SMALL STAR F. C.—Esta tarde, a las 3 P. M., en la cancha que este club posee en la calle Santa Filomena 159, se llevarán a efecto los práctices amistosos concertados con un club amigo, los que servirán a la vez para hacer la clasificación de los jugadores en los tres equipos definitivos que representarán a la institución en las distintas series de la Liga Metropolitana.

VEGA CENTRAL F. C. — Esta Institución nos pide rogar al señor Bernardo Lagos, ex-secretario, pase a dejar el libro de actas, como también uno de los timbres de la institución que están en su poder, a la oficina de don Aníbal Alamos.

PATRIA Y HOGAR 1.o Y 2.o— Este encuentro se jugará hoy, a las 4 P. M., en la cancha del Patronato San Ramón.

ASOCIACION SANTIAGO. — Acuerdo tomado en la última sesión:

"Los jugadores con derecho a premio llamados a participar como suplentes o en propiedad en los partidos de entrenamientos, selección, interligas o intercities, si no concurren como mínimum al 50 por ciento de estos encuentros perderán el derecho adquirido y el equivalente en dinero efectivo pasará a incrementar el fondo de socorros".

FUNDICION LIBERTAD I, II Y III v. JUVENIL OBRERO I, II Y III. — Hoy se jugará este amistoso en la cancha del Guacolda, calle San Pabol N.o 4848.

LAWN TENNIS

LOS CLASICOS CAMPEONATOS DE SEMANA SANTA

Club de Sports Chile v. Gath y Chaves

Ayer se iniciaron con el entusiasmo que caracteriza a los aficionados a esta actividad, los Campeonatos de Semana Santa del Club Internacional y del Tennis Riege y el partido que anualmente sostienen los clubs Gath y Chaves y Sports Chile.

Con tal motivo las canchas en que se realizaron los preliminares de estas competencias se vieron muy concurridas.

Los espectadores tuvieron oportunidad de tributar sus aplausos muy merecidos, por lo demás, a los espertos contendores.

EN LAS CANCHAS DEL TENNIS RIEGE

Durante el día de hoy se continuarán desarrollando las eliminaciones del Campeonato.

El programa señala los encuentros entre los siguientes tennistas:

9 A. M.—Guillermo Saul, Roberto Conrads, José Matas, Arturo Flores, Pedro Doren, Vicente Molina, Carlos Fox y Enrique Büntemeyer.

10 A. M. — Tiburcio Bisquertt, Leonardo Chiriboga, H. Vicuña, Fidel Azócar, Jorge Urlar, Ismael Ossa, Manuel Rojas y F. Bierwirth.

EN LAS CANCHAS DEL INTERNACIONAL

En el cómodo local de Bellavista esta institución seguirá con las eliminaciones del torneo de Semana Santa.

Se desarrollará el siguiente probrama:

SEÑORITA REBECA IZQUIERDO, una de nuestras más sobresalientes raquetas.

A las 8 A. M.—J. Díaz E. v. J. Lastrade, V. Molinos v. C. Fox, A. Band v. E. Feliú, C. Bielefeld v. H. Vicuña.

9 A. M.—R. Van-Kisldont v. Larenas, A. Wollen v. M. Morandé, A. Flores v. J. T. Aguirre, M. Manieau v. H. Herrera.

10 A. M.—L. J. Webb v. H. Contreras, A. Contrucci v. E. Salbach, M. Rivera v. L. Page, R. Barahona v. señor Gana.

11 A. M.—F. Tornero v. J. Jaraquemada, J. Katz v. O. Coddue, J. Lawrence v. C. Rojo, J. Mayer-Saenger v. H. Molinos-E. Barayón.

4 P. M.—F. Tornero-F. Tornero v. R. van-Kilsdont-P. Besancon, J. Díaz E.-E. Wright v. E. Glan-H. Contreras, M. Rojas-L. Page v. M. Morandé-L. Williams.

EN LAS CANCHAS DEL MANUEL MONTT

En este torneo se continuará desarrollando durante el día de hoy el interesante inter-club concertado entre el Club de Sports Chile y el Gath y Chaves.

El programa de hoy señala los siguientes lances:

9 A. M.—Luco v. Ricart, Araus v. Mayer, Fuenzalida c. Saenger.

2.30 P. M.— Morales-Contreras contra Bonnet-Guillard.

Araus-Sotomayor v. Ricart-Raggio.

Luco-Fuenzalida v. Saenger-Mayer.

AVIACION

LA ESCUELA CIVIL DE AVIACION

Papel que corresponde al Aero Club de Chile

El auge alcanzado en nuestro país por los deportes, se debe principalmente a la organización que tienen, organización que la prensa nacional no ha podido menos de considerar conveniente, ya que ha permitido a las diversas actividades desenvolverse merced al esfuerzo de los respectivos dirigentes y al concurso que les han prestado la prensa y los particulares, aquella con sus informaciones y con sus críticas bien inspiradas, éstos con su asidua concurrencia a los torneos.

Si a los dirigentes de los distintos organismos directivos de las diversas ramas no se les ha ocurrido emprender tal o cual iniciativa, ha sido la prensa la que con sus oportunas insinuaciones ha movido las voluntades y en todo caso ha dejado oir su voz que aconseja, estimula o previene; pero en ninguno la hemos visto salirse de su órbita de acción para hacer por su cuenta y riesgo lo que es de exclusivo resorte de determinadas colectividades deportivas. Y es lógico que la acción de la prensa termine allí donde debe empezar la de estas colectividades, porque de otra manera se transformaría de súbito la actual organización de los deportes.

Tratándose de la habilitación de canchas de football, nos parece, de acuerdo con lo anteriormente dicho, que es la Asociación de Football de Chile la llamada a intervenir. Asimismo, si se piensa fundar una escuela civil de aviación, creemos que el Aero Club de Chile es la autoridad competente para obrar al respecto.

La prensa, limitándose a alentar a las instituciones en su labor, no se sale de su sitio ni invade un terreno que está reservado a un organimo bien constituído, que ya ha dado múltiples pruebas de entusiasmo y de espíritu de trabajo. No podremos, en efecto, olvidar tan pronto que bajo los auspicios del Aero Club de Chile se llevó a buen fin un curso de aerostación.

Hay en el Aero Club de Chile dirigentes celosos sin excepción alguna del cumplimiento de los deberes que les impone su cargo y no nos parece por esto aventurado afirmar que basta una nueva insinuación para que pongan toda su energía en la realización del gran anhelo que representa la proyectada escuela civil.

Por su parte, el Gobierno debe dar facilidades al Aero Club para que realice proyecto tan necesario para el progreso de la aviación en nuestro país.

* * *

CRICKET

Santiago Cricket Club

CLAUSURA OFICIALMENTE HOY SU TEMPORADA

A las 10.30 A. M. de hoy se iniciará el encuentro de clausura de la temporada, disputándose la hermosa Copa Mac Ginnis.

La cancha de la Avenida Bilbao, con sus cómodas aposentadurías, se verá seguramente muy concurrida por los numerosos y distinguidos aficionados a este interesante deporte.

Tanto los jugadores del partido azul como los del blanco se encuentran perfectamente entrenados y son dignos rivales, situación que dará oportunidad para que el partido sea muy reñido.

En estas condiciones los aficionados pueden contar desde luego con una hermosa jornada.

EXCURSIONISMO

CUERPO EXCURSIONISTA HISPANO - AMERICANO.— Reina entusiasmo entre los socios de este Cuerpo por asistir a la excursión organizada por la Comandancia al fundo denominado Cultrín del pueblo de Hospital, de propiedad del señor Gustavo Charme.

Para mayor éxito de la excursión, por el tren de la mañana de hoy partirá una comisión a dicho fundo, compuesta de los señores Francisco Lampré y Julio Castañer, con el objeto de hacer los últimos preparativos relacionados con esta importante excursión.

MOTOCICLISMO

Club Motociclista Nacional

Hoy se efectuarán el almuerzo en celebración del aniversario social y la repartición de premios correspondientes a la carrera de las 12 horas.

Los socios que vayan en máquinas, se reunirán a las 10 A. M., en la Plaza de Armas, frente a la Intendencia.

SEÑOR JOSE CORTES, entusiasta presidente del Club Motociclista Nacional.

Los que no vayan en sus máquinas, deberán encontrarse a las 11 3|4 en la Plaza de Los Guindos.

La comisión directiva de esta reunión ha repartido invitaciones a diversas colectividades deportivas y a los redactores de la prensa local.

Seguramente este simpático acto contará con la concurrencia de la totalidad de los socios del Club Motociclista Nacional, que desean exteriorizar sus aplausos a los dirigentes y corredores de más descollante actuación.

ATLETISMO

LA INICIACION DE LA TEMPORADA OFICIAL

El torneo de eliminación de hoy de la Asociación Atlética de Santiago

Se dará comienzo a las 2 P. M. en los Campos de Sports de Ñuñoa

Hoy se iniciará oficialmente en esta capital la temporada de atletismo.

La Asociación Atlética de Santiago verificará en la tarde, en los Campos de Sports de Ñuñoa, un torneo de selección entre los más escogidos exponentes de los clubs afiliados, a fin de formar el elenco que representará a Santiago en el próximo entreciudades con Valparaíso.

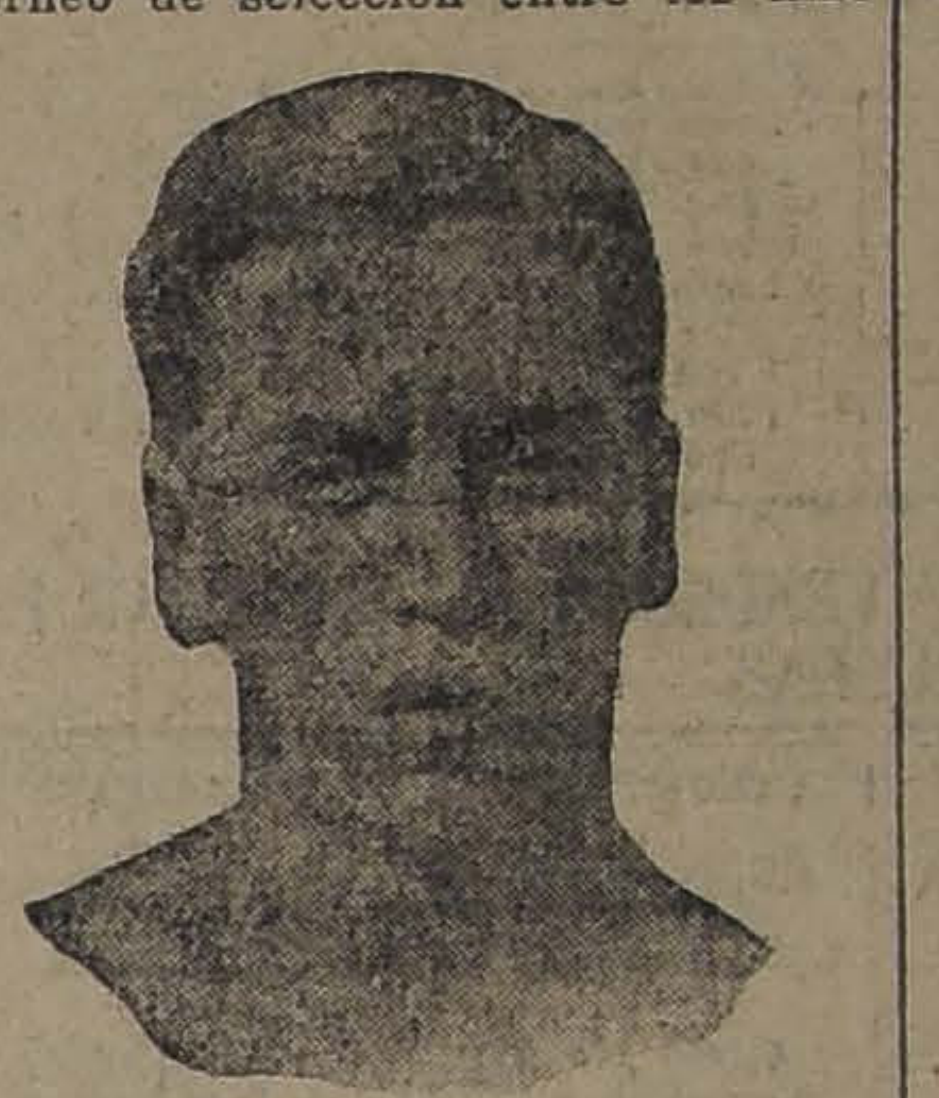

SEÑOR OSCAR BAEZA, especialista en las pruebas de largo aliento.

Los atletas se han entrenado con todo entusiasmo y esmero, y todo hace augurar que la competencia de hoy será muy lucida, atendiendo a la performance que en privado han hecho algunos competidores.

Nuestros aficionados podrán presenciar un concurso en que, aparte de ver actua ra algunos de los hombres que defenderán a Chile en las próximas competencias internacionales, podrán aprerlar los frutos que ha reportado para nuestras actividades atléticas la contratación del profesional extranjero por la institución dirigente.

EL PROGRAMA

El programa se iniciará a las 2 P. M. y las pruebas se desarrollarán en el siguiente orden:

100 metros; 1,500 metros marcha; 800 metros; 5,000 metros; 200 metros; garrocha; 200 metros vallas; 3,000 metros marcha; 1,500 metros; 400 metros y 10,000 metros.

Los clubs que no hayan enviado sus inscripciones podrán hacerlo en la misma cancha.

EL JURADO

El jurado que controlará el torneo es el siguiente:

Arbitro general, señor Ithel Stewart.

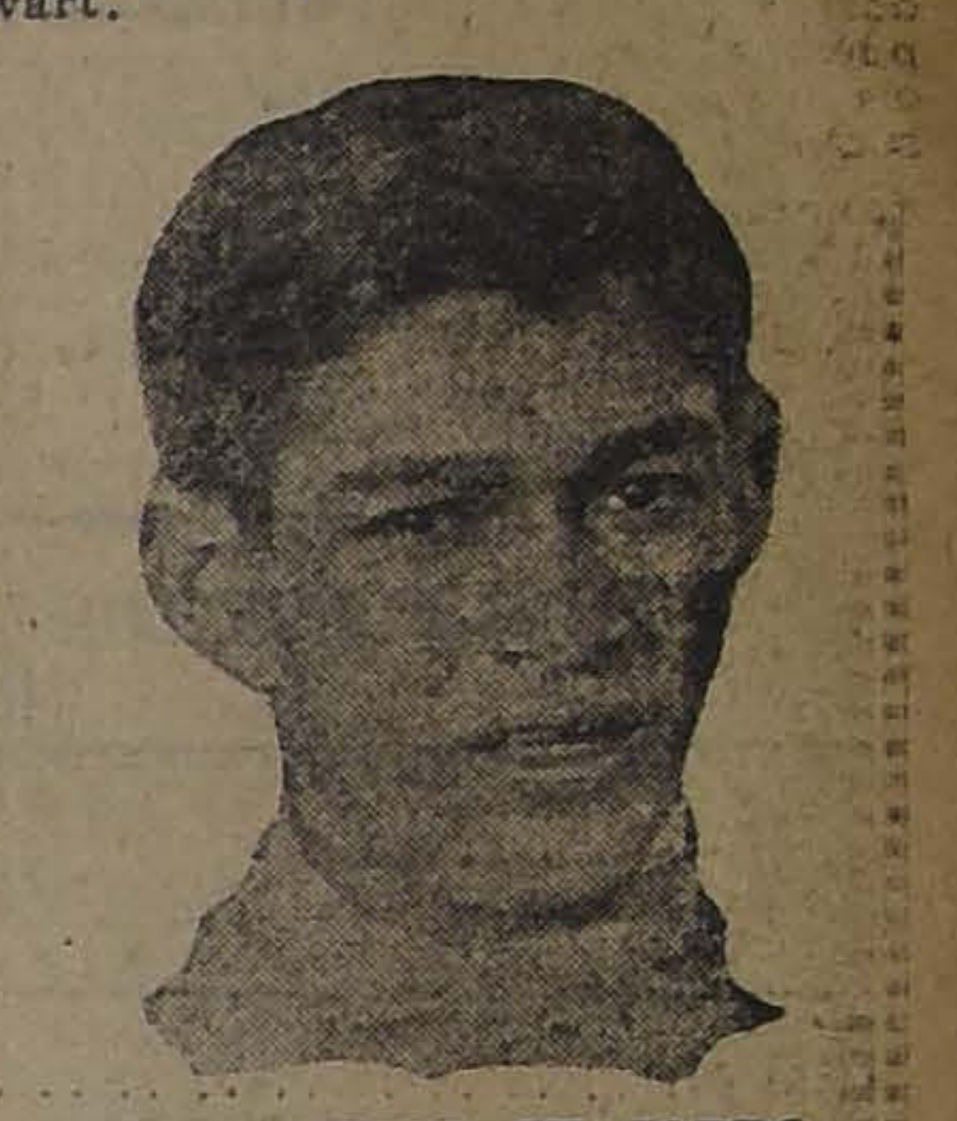

SEÑOR OSCAR GUAJARDO, recordman suramericano en los 1,500 metros.

Ayudante, señor E. González.

Jueces de llegada, señores Rolando Salinas, G. Sanhueza, S. Castro, J. Rarich, P. Ainzúa.

Jueces de cancha, señores G. Solís, G. Matte, A. Graff y C. Suárez.

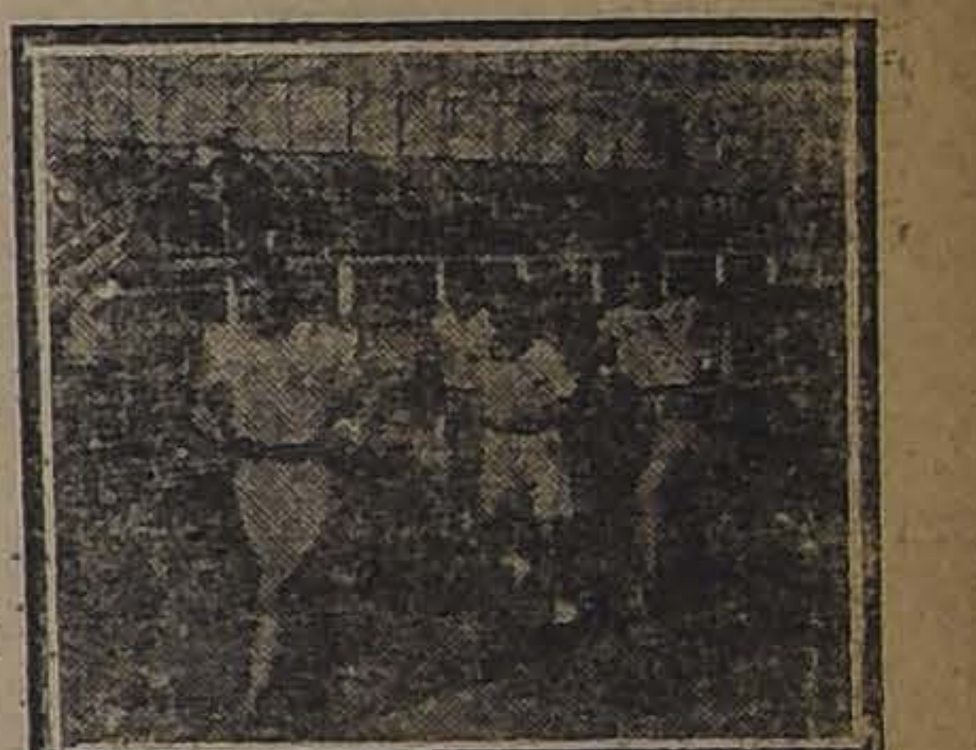

DURANTE EL DESARROLLO DE UNA PRUEBA

Medidores, señores C. Larraín y E. Figueroa.

Cronometradores, señores F. Deisler, S. Navarro, E. Labra y E. Loeser.

CLUB DEPORTIVO VIGOR. — Esta institución fundada por la juventud de Providencia, eligió en su última sesión el siguiente Directorio:

Presidente, señor Ramón Gutiérrez R.; secretario, señor Armando Maruri L.; tesorero, señor Enrique Saisdedos R.; utilero, señor Ricardo Pizarro U.; director, señor Luis Salinas O.; delegados ante la Asociación Atlética de Santiago, los señores Armando Maruri y Eduardo Raggio; Comisión de Foot-Ball, señores Raúl Ulloa y Aníbal Pizarro; Comisión de Box, señores Roberto Rojas y Miguel Barros; Comisión fiscalizadora de socios, señores César Pizarro, Raúl Ulloa, Miguel Barros.

Secretaría: Avenida Manuel Montt 38.

ASOCIACION CRISTIANA DE JOVENES.— A las secciones deportivas ya formadas dentro de esta institución, debemos agregar la fundación del Club Atlético de la Y. M. C. A., que en sesión constitutiva eligió el siguiente Directorio: z

Presidente, señor Alfredo Betteley.

Vice-presidente, señor Juan Urzúa.

Secretario, señor Juan Collarte Aguilar.

Tesorero, señor Héctor Poisson P.

Directores, señores Floridor Mieres y Humberto Urrutia.

ASOCIACION ATLETICA DE SANTIAGO. — En la Junta de Consejo celebrada el 27 del actual, se tomaron los siguientes acuerdos:

1.o Efectuar el 23 el torneo de novicios.

2.o Cobrar por la inscripción en la competencia 20 pesos a los clubs de la serie A, y 15 pesos a los de la serie B.

3.o Cobrar 60 centavos por la inscripción de cada atleta en los torneos de la presente temporada.

4.o Efectuar cuatro torneos, dos de todo competidor y dos de perdedores.

5.o Efectuar la eliminatoria para la competencia con Valparaíso el 9 de Abril.

Damos a continuación las pruebas aprobadas para el campeonato de novicios: 100, 200, 1,500 y 5,000 metros planos; 200 metros vallas, lanzamientos bala y dardo; saltos alto, largo con impulso y garrocha; posta 4x100.

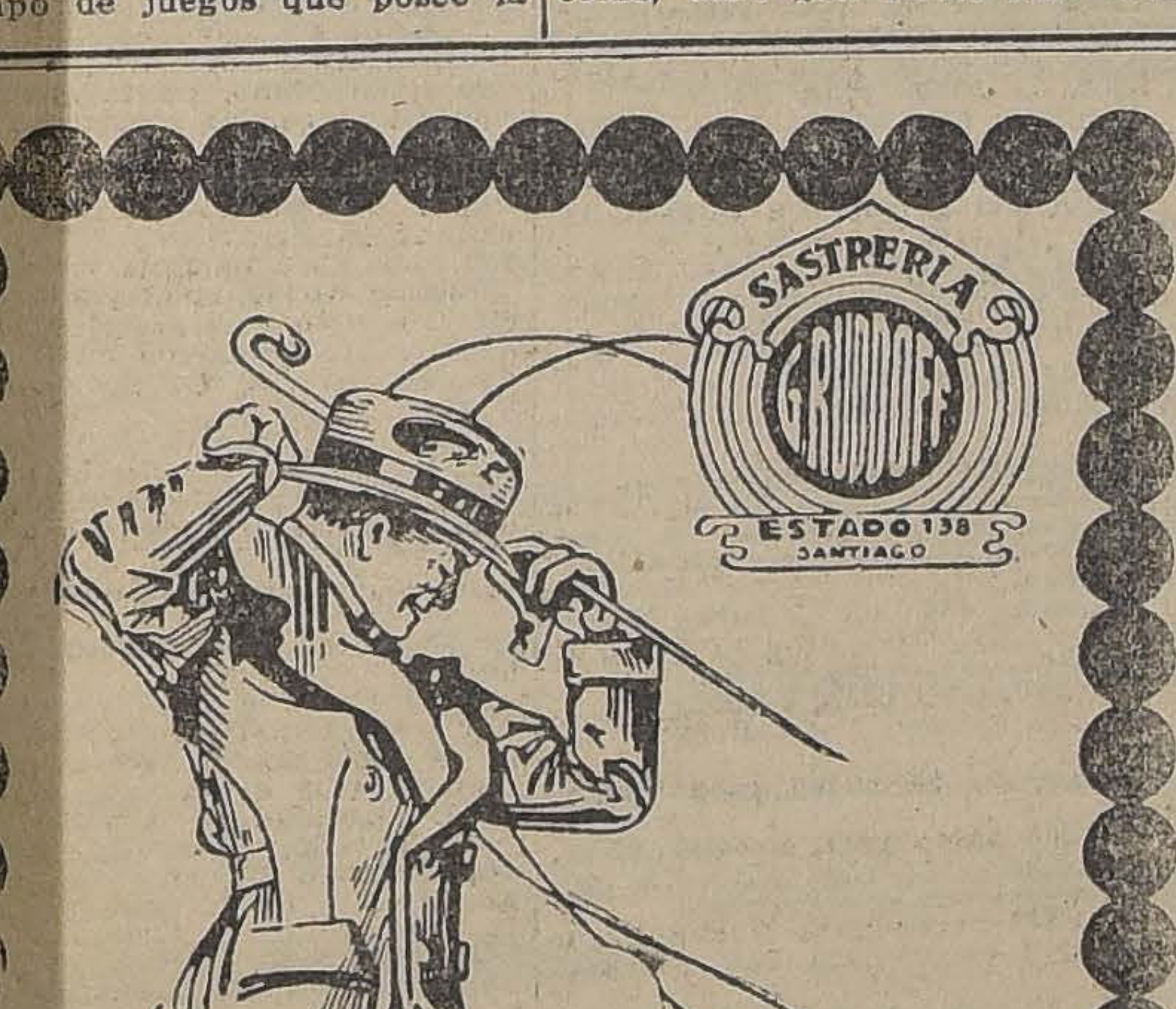

LA MARCA
SOBRETODO "PICCADILLY"
SIGNIFICA
CALIDAD, ELEGANCIA y ECONOMIA

Mueblería
COLON
6 — BANDERA — 66

ORMITORIOS,
COMEDORES,
ESCRITORIOS,
CATRES,
MUEBLES DE ASIENTO
Etc.

NOVIOS. — Antes de comprar sus muebles, consulten nuestros precios.

9-A.

Certificado

Visto el informe del **Instituto de Higiene** sobre el análisis del Coñac Tónico marca "EL COMETA", preparado por el señor José V. R. Cruz, no podemos sino recomendar su uso por estar exento de toda sustancia nociva y contener, al contrario, sustancias tónicas de primera clase, como la canela, la quina, la jenciana, etc. — **Dr. EMILIO PETIT**, Miembro de la Facultad de Medicina. — Santiago.

Fábrica: SAN MARTIN 870. — CASILLA 1760.— TELEFONO 2904.— SANTIAGO.

DE VENTA EN TODOS LOS BUENOS ALMACENES Y BOTELLERIAS.

Aivin Pionka Sch.
DENTISTA
Regresó.
ARGOMEDO,
PLAZA FREIRE 57 A.

ESPECIFICO
BENGURIA
Infalsificable
MONEDA N.o 875

Por Conclusión de Negocio y Traslado
— DE LA —
"Librería Nacional"
DE AHUMADA 274. A
AHUMADA 89
LIQUIDA TODAS SUS EXISTENCIAS

Enorme surtido de Artículos de Escritorio, Libros en Blanco y Artículos para Colegiales.

Descuentos Especiales a Comerciantes

:: AHUMADA 89 ::

SASTRERIA
- DE -
Jerónimo García
Especialidad en ternos de sport.
PRECIOS ECONOMICOS
SAN DIEGO 311 — TELEFONO 91 MATADERO

Ahora más que nunca el mundo necesita hombres, mujeres y niños sanos y fuertes.

No debe desesperarse porque se siente agotado, anémico, pálido, débil y nervioso, irritable y cansado.

VITALINA traerá nueva vida, vigor, ambición en unas cuantas semanas.

La ciencia inutilizó millones de hombres, pero siempre incansable inventa hoy y promete fortificar, vigorizar, animar su mente, esclarecer su vista, desarrollar, limpiar y enriquecer su sangre, templar sus músculos, rejuvenecer su cuerpo y espíritu, y para ello sólo recomienda **VITALINA**, el último más valioso y eficiente descubrimiento, muy económico y único asimilable y digerible totalmente. Su salud, su virilidad, su viveza de mente y espíritu, confianza en sí mismo, el color de sus mejillas y su semblante son tan buenos como lo sea su sangre.

Sangre pura y rica se manifiesta por sí misma en un saludable y rosado semblante, vivos ojos, mente clara, animado sepíritu, músculos de acero y ambición de éxito.

VITALINA es lo único que restituye esas dichas de cuerpo y alma, porque en ella la ciencia ha logrado combinar los elementos para hacer que la sangre ejerza su natural cometido, supliendo al cuerpo el alimento, energías y fuerzas que le son naturales y necesarias.

VITALINA es usada por los señores médicos y sus familias, recetándola a los enfermos.

¡No admita substitutos! La persona que recomienda a usted tal o cual preparado tan bueno o mejor que la VITALINA, grábeselo en la memoria; esta persona o no tiene lo que usted pide o bien desea ganar algunos centavos más, vendiéndole otro producto.

Pida **VITALINA** en todas las buenas boticas y droguerías o bien dirigiéndose al Laboratorio Sanino, Viña del Mar.

LABORATORIO CLINICO
— DEL —
Dr. Leonidas Corona T.
SANTIAGO
Delicias 868. — Teléfono 2483
Reacción Wassermann. Sección de Química. Sección de bacteriología.
AUTOVACUNAS

Enfermedades de la nutrición

En el tratamiento del raquitismo, linfatismo, anemia, debilidad general, etc., debe siempre esforzarse el terapeuta en enriquecer el índice opsónico del suero del enfermo, es decir, aumentar su resistencia orgánica.

Para alcanzar este resultado, no hay mejor medicamento que la PHOSPHIODASE, en forma granulada, en que se encuentran combinados los principios solubles de la Hoja de Nogal, con el yodo y el fósforo.

De venta en todas las Farmacias.

NUESTRA
Leche de Magnesia
Es el purgante anti-ácido y suave por excelencia.
Exija nuestra marca en las boticas.
Laboratorio Chile
SANTIAGO

INDUSTRIAS Y COMERCIO

CAMBIOS BANCARIOS DE AYER

PLAZAS	Monedas	Valor de la £ a la vista	CHILE		ESPAÑOL		ANGLO S. A.		NAC. CITY		GERMANICO		LOND. y RIO		FRANCES	
			90 d|v.	Vista	90 d|v.	Vista	90 d|v.	Vista	90 d|v.	Vista	90 d|v.	Vista	90 d|v.	Vista	90 d|v.	Vista
LONDRES	Libra	1	39.50	40.00	39.50	40.00	39.50	40.00	......	......	39.50	40.00	39.50	40.00	39.50	40.00
PARIS	Franco	47.904	0.82	0.83½	0.82 2/3	0.83 2/3	0.82¾	0.83½	......	......	......	0.84	0.82½	0.83¼	0.82	0.83¼
HAMBURGO	Marco	1265	0.03	0.031	......	0.031	......	0.03 1/3	......	......	......	0.031½	......	0.032	......	0.032
NUEVA YORK	Dólar	4.40	......	9.09	......	9.10½	......	0.09½	......	......	......	9.08	......	9.08½	......	9.09
ESPAÑA	Peseta	28.13	1.39¾	1.42¼	1.40 1/3	1.42 1/3	......	1.42½	......	......	......	1.42½	......	1.42	......	1.42¼
ITALIA	Lira	82.98	0.47½	0.48¼	......	0.48 2/3	......	0.48½	......	......	......	0.48¾	......	0.48⅞	......	0.48½
REP. ARGENTINA	Nacional	12.45	......	3.21¼	......	3.21¾	......	3.25	......	......	......	3.25	......	3.21¼	......	3.22
AMBERES	Franco	51.81	0.76	0.77¼	......	0.77¾	......	0.77¼	......	......	......	......	......	0.77⅝	......	0.77½
SUIZA	Franco	22½	......	1.77⅝	......	1.77¾	......	1.78¼	......	......	......	1.78¼	......	1.77½	......	1.78
HOLANDA	Florín	11.57	......	3.45⅝	......	3.45¼	......	3.47⅝	......	......	......	3.46½	......	......	......	......
SUECIA	Corona	16.31	......	......	......	......	......	2.45¼	......	......	......	......	......	......	......	......
VIENA	Corona	20000	......	......	......	......	......	......	......	......	......	0.002	......	......	......	......
BOLIVIA	Boliviano	17.11	......	......	......	2.33¾	......	......	......	......	......	......	......	......	......	2.33¼

CAMBIO BANCARIO: $ 39.50. — COMERCIAL: $ 39.40

1 DOLAR $ 9.09; 1 FRANCO $ 0.82; 1 MARCO $ 0.03; 1 LIRA $ 0.47 1|2; 1 PESETA $ 1.39 3|4; 1 NACIONAL ARGENTINO $ 3.21 1|4

PREMIO DEL ORO: 211.50 o|o. — UN PESO PAPEL VALE 6 3|32 d.

BOLSA DE COMERCIO

Movimiento

Por el boletín publicado a continuación, podrá observarse que el movimiento desarrollado ayer en la única rueda, se vió regularmente activo, realizándose en títulos de sociedades, negocios que, aunque correspondieron a papeles de bajos precios, fueron de interés.

En bonos, se transaron, fuera de otros, algunos lotes de importancia en los del Banco Hipotecario del 8 por ciento y 1 o|o, de los cuales se vendieron en total $ 79,000 nominales. Contrariamente a lo ocurrido el Viernes, la tendencia se notó levemente floja.

A excepción de muy pocos papeles, los demás mantuvieron casi todos sus cotizaciones anteriores, revelando, por consiguiente, general firmeza.

Las fluctuaciones habidas en los valores fueron las siguientes:

Subieron: **Hipotecario, 7-1**, 1; **Hip. Nacional, 8-1**, 1|2; **Banco Nacional**, 1|4; **Araca**, 1; **Huanuni**, 1 3|4; **Minera e Industrial**, 1|4; **S. A. Vapores**, 1, y **Rafaelitas del N.**, 1|4.

Subieron: **Hipotecario, 7-2**, 1; **Hip. Hipotecario, 8-1**, 1|4; **Aconcagua**, 1|4; **Araca**, 1; **Huanuni** 1 3|4; **Mi-Máfil**, 1|2 y **Caupolicán, y Calacoto**, 1|4.

OPERACIONES DE AYER

Unica rueda

195 Banco Chile, 200.
15 Banco Chile, 201.
150 Gas Santiago, 46.
106500 Caja 8 1|2, 98 1|4.
2000 Caja 8-1, 100 3|4.
200 Disputada Mayo 4, 46 3|4.
200 Disputada, Abril 20, 46 1|2.
400 Tabacos, 85 1|2.
26000 Hip. 8-1, 97 1|8.
53000 Hip. 8-1, 97.
2000 Caja 8 1|2, 98 3|8.
400 Vacas, Mayo 4, 6 7|8.
300 Rafaelitas, Mayo 4, 12 3|4.
700 Rafaelitas, Mayo 4, 12 5|8.
1500 Rafaelitas, Mayo 4, 12 1|2.
80 Tabacos, 87.
1,000 Rafaelitas, Abril 20, 12 3|8.
1700 Caupolicán, Abril 20, 6 5|8.
500 Minera, 47 1|2.

PRECIOS DE COMPRADOR Y VENDEDOR AL TERMINAR LAS RUEDAS

TITULO	COMPRADOR		VENDEDOR	
	Cantidad	Precio	Cantidad	Precio
BONOS				
Caja 6-1	2,000	91	....	....
Caja 8-1|2	28,000	98¼	5,000	98⅜
Caja 8-1	7,000	100¾	14,000	101
Garantizador 8, 1912	....	....	5,000	80
Hipotecario 7-1, 1919	23,000	90	....	....
Hipotecario 7-2	1,000	92	....	....
Hipotecario 8-1	....	....	12,000	97
Municipalidad Dic. 8	....	....	1,000	94
Nacional 8-1	50,000	96½	....	....
BANCOS				
Chile	100	200	100	200¼
Español de Chile	100	165	100	167
Nacional	200	66	....	....
MINERAS				
Aconcagua, Abril 20	....	....	500	11½
Araca, Mayo 4	200	65½	....	....
Arauco	500	2⅜	400	2½
Caylloma, Mayo 4	....	....	1,000	3
Disputada, Mayo 4	200	46½	500	46¾
Gatico, Mayo 4	200	12	500	12¼
Lebu, Abril 20	100	84	200	87
Máfil, Abril 20	....	....	200	115
Minera, Abril 20	200	47¼	100	47¾
Nueva Elqui, Mayo 4	200	29¼	....	....
Oruro, Mayo 4	100	18	100	19
San Bartolo, Mayo 4	100	17¼	....	....
Tocopilla, Mayo 4	100	97	500	98½
Vacas, Mayo 4	....	....	400	7
SALITRERAS				
Antofagasta	....	....	200	53
Antofagasta, Abril 20	200	52¾	....	....
Lastenia, Abril 20	....	....	100	35
Lastenia	200	34¾	....	....
Salitrera Tocopilla	....	....	10	750
GANADERAS				
Tierra del Fuego	....	....	100	100
SEGUROS				
La Francesa	....	....	100	180
INDUSTRIALES				
Cemento Melón	100	28	....	....
Cervecerías Unidas, Mayo 4	100	33	....	....
Gas de Santiago	13	46	....	....
Laboratorio Chile	....	....	10	87
Refinería de Penco	300	49½	....	....
Viña del Mar	....	....	100	38½
DIVERSAS				
Feria Izquierdo	....	....	100	130
S. A. Vapores, Mayo 4	100	59	....	....
Telégrafo Comercial	50	51	....	....
PETROLIFERAS				
Caupolicán y Calacoto, Abril 20	500	6⅝	500	6¾
Rafaelitas del Neuquén, Mayo 4	....	....	500	12½
CIERRE A LAS 12 M.				
Cambio	....	39.40	....	39.50
Oro	....	211.50	....	212
Araca, Mayo 4	....	67	....	....
Huanuni, Mayo 4	....	....	....	86¼
Nueva Elqui, Mayo 4	....	29½	....	....
Antofagasta, Mayo 4	....	53	....	....
Lastenia, Mayo 4	....	35	....	....
Rafaelitas, Mayo 4	....	12½	....	....

OPERACIONES EN VALPARAISO

Unica rueda

500 Vacas, Mayo 4, 7.
700 Rafaeli, Abril 20, 12 1|4.
41 Gas Valparaíso, 100.
100 Rafaeli, Abril 20, 12 3|8.
1000 Rafaeli, Mayo 4, 12 1|2.
100 Vapores, Abril 20, 59.
100 Vapores, Abril 20, 59 1|2.
200 Caylloma, Mayo 4, 3.

CAMBIO

Vendedor, 39.40 y comprador, 39.20.

ORO

Vendedor, 212 y comprador, 211.50.

LIBRAS POR ORO

Vendedor, 12.80 y comprador, 12.60.

LA SEMANA BURSATIL

La semana bursátil que acaba de terminar, se notó en su movimiento mucho más activa, tanto en títulos de sociedades como en bonos hipotecarios, aumentando, en consecuencia, el monto total de las operaciones en $ 934,799 efectivos y $ 673,100 nominales, respectivamente.

Entre los diversos valores negociados y que se detallan más adelante, los petrolíferos y mineros ocuparon casi por completo la atención del mercado, transándose de preferencia en Rafaelitas del Neuquén, Caupolicán y Calacoto y Tocopilla.

En general, los papeles se mostraron sostenidos, mejorando sus precios la mayor parte de ellos.

A excepción de los Bancos Ch. y Garantizador de Valores, todos los demás bonos que modificaron sus cotizaciones durante la semana obtuvieron alzas.

TITULOS TRANSADOS DURANTE LA SEMANA

Bancos.—Chile, Español de Chile, Industria y del Comercio y Nacional.

Mineras.—Arauco, Colquiri, Disputada, Gatico, Huanuni, Lebú, Llallagua, Minera e Industrial Monte Blanco, Nueva Elqui, Santo Cristo, Tocopilla, Totoral, Tres Puntas y Vacas.

Salitreras.—Antofagasta y Lastenia.

Ganaderas.—Tierra del Fuego.

Seguros.—La Mapocho.

Industriales.—Cemento El Melón, Gas de Santiago, Refinería de Penco, Tabacos, Vidrios, Viña del Mar y Volcán.

Diversas.—Club Hípico, Telégrafo Comercial y Sud-Americana de Vapores.

Petrolíferas.— Cacheute, Caupolicán y Calacoto y Rafaelitas del No.

Bonos.— Caja 6-1, 7-1, 7-2, 8-1|2, 8-1, Garantizador 8, Hipotecario 7-1, 7-2 y 8-1, Municipalidad Priv. Dic. 8 por ciento.

;VacastUyD'H shr d r hoh o roro

VALOR DE LO OPERADO EN ACCIONES

Día	Valor
Lunes	$ 511,286.—
Martes	646,012.50
Miércoles	370,653.—
Jueves	724,987.50
Viernes	1.246,319.—
Sábado	189,125.—
Total efectivo	$ 3.988,383.—

VALOR DE LO OPERADO EN BONOS

Día	Valor
Lunes	$ 299,500.—
Martes	404,000.—
Miércoles	516,500.—
Jueves	468,200.—
Viernes	171,000.—
Sábado	189,500.—
Total nominal	$ 2.048,700.—

FLUCTUACIONES

SUBIERON

Bonos

Caja 7-1, de 93 1|2 a 94.
Caja, 7-2, de 92 1|2 a 93 3|4.
Caja 8-1|2, de 96 5|8 a 98 3|8.
Caja 8-1 de 99 7|8 a 100 3|4.
Hipot. 7-1, de 88 3|4 a 90.
Hipot. 7-2, de 89 1|2 a 92.
Hipot. 8-1, de 94 1|2 a 97.
Hipot. Nacional, 8-1, de 96 a 96 1|2.
Municip. Priv., Dic. 8, de 92 1|2 a 94.

Bancos

Chile, de 198 a 200.
Hipotecario Chile, de 685 a 640.
Nacional de 64 a 66.

Minera

Araca, de 64 1|4 a 67.
Arauco, de 2.20 a 2 3|8.
Gatico, de 11 3|4 a 12.
Lebu de 82 a 85 1|2.
Llallagua, de 303 a 306.
San Bartolo, de 17 1|8 a 17 1|2.
Tocopilla, de 93 1|4 a 97 3|4.
Tres Puntas, de 22 1|2 a 24.
Vacas de 6 1|2 a 7.

Salitreras

Totoral, de 5 a 5 1|4.
Chilena, de 15 1|2 a 15 3|4.
Loa, de 78 a 79 1|2.

Agrícolas y Ganaderas

Laguna Blanca, de 90 a 91.

Industriales

Cervecerías Unidas, de 36 1|2 a 37.
Gas de Santiago de 45 a 46.
Gas de Valparaíso, de 99 a 100.
Malvoa, de 14 a 15.
Paños de Tomé, de 150 a 200.
Salinas Punta Lobos, de 95 a 99.

Diversas

Club Hípico, de 8,700 a 9,100.
Club Viña, de 360 a 390.

Petrolíferas

Rafaelitas, del N., de 10 a 12 1|2.

BAJARON

Bonos

Garantozador 8, de 79 1|2 a 79.

Bancos

Español, de 169 a 166 1|2.

Mineras

Aconcagua, de 11 3|4 a 111|2.
Caylloma, de 3 1|2 a 3.
Chacaltaya, de 18 a 17 1|2.
Guenaco, de 10 a 7.
Máfil, de 115 1|2 a 115.
Monte Blanco, de 4 a 3 1|2.
Nueva Elqui, de 31 a 29 1|2.
Santo Cristo, de 16 1|4 a 16.
Santa Rita, de 15 3|4 a 15 1|2.

Salitreras

Agua Santa, de 104 a 100.
Antofagasta, de 53 1|2 a 53.
Barcelona, de 6 a 5 3|4.
Dones, de 18 1|4 a 18.
Sastrería, de 36 1|2 a 35.
Perfetti, de 9 3|4 a 9.

Industriales

Refinería de Penco, de 51 1|2 a 49 1|2.
Tabacos, de 88 a 87.
Viña del Mar, de 39 a 38.
Volcán, de 46 1|4 a 43 1|2.

Diversas

S. A. Vapores, de 61 a 59 1|2.

Petrolíferas

Caupolicán y Calacota, de 6 3|4 a 6 5|8.

EL ORO DE 18 D. DURANTE LA SEMANA

Lunes: 1.a rueda, vendedor 219 y comprador 218; 2.a rueda, vendedor 217.50 y comprador 217.

Martes: 1.a rueda, vendedor 219.50 y comprador 219; 2.a rueda, vendedor 219 y comprador 218.50.

Miércoles: 1.a rueda, vendedor 217.50 y comprador 217; 2.a rueda, vendedor 217 y comprador 216.50.

Jueves: 1.a rueda, vendedor 215 y comprador 214; 2.a rueda, vendedor 214.30 y comprador 214.

Viernes: 1.a rueda, vendedor 211 y comprador 210; 2.a rueda, vendedor 210 y comprador 209.50.

Sábado: 1.a rueda, vendedor 212 y comprador 211.50.

LIBRAS POR ORO DURANTE LA SEMANA

Lunes: 1.a rueda, vendedor 12.70 y comprador 12.60; 2.a rueda, vendedor 12.70 y comprador 12.60.

Martes: 1.a rueda, vendedor 12.80 y comprador 12.70; 2.a rueda, vendedor 12.80 y comprador 12.70.

Miércoles: 1.a rueda, vendedor 12.80 y comprador 12.70; 2.a rueda, vendedor 12.80 y comprador 12.70.

Jueves: 1.a rueda, vendedor 12.80 y comprador 12.70; 2.a rueda, vendedor 12.80 y comprador 12.70.

Viernes: 1.a rueda, vendedor 12.80 y comprador 12.70; 2.a rueda, vendedor 12.80 y comprador 12.70.

Sábado: 1.a rueda, vendedor 12.80 y comprador 12.60.

LA LIBRA EN DOLARES DURANTE LA SEMANA

Lunes, 4.39 1|2.
Martes, 4.40.
Miércoles, 4.39.
Jueves, 4.38 7|8.
Viernes, 4.39 3|8.
Sábado, 4.40 5|8.

EL ESTAÑO EN LA SEMANA

Lunes: 148.7.6 libras al contado y a 144.17.6 a plazo.

Martes: 143.12.6 libras al contado y a 145.2.6 a plazo.

Miércoles: 143.17.6 libras al contado y a 145.10.0 a plazo.

Jueves: 144.2.6 libras al contado y a 145.15.0 a plazo.

Viernes: 147.0.0 libras al contado y a 148.5.0 a plazo.

El Viernes de la semana anterior cerró a 142.5.0 libras al contado y a 143.15.0 a plazo, y el de la presente a los precios ya indicados. En consecuencia, subió 4.15.0 libras al contado y 4.10.0 a plazo.

EL COBRE STANDARD EN LA SEMANA

Lunes: 57.2.6 libras al contado y a 57.17.6 a plazo.

Martes: 57.2.6 libras al contado y a 57.17.6 a plazo.

Miércoles: 58.2.6 libras al contado y a 58.15.0 a plazo.

Jueves: 58.7.6 libras al contado y a 59.2.6 a plazo.

Viernes: 58.17.6 libras al contado y a 59.12.6 a plazo.

El Viernes de la semana anterior cerró a 57.12.6 libras la tonelada al contado y a 58.7.6 a plazo, y el de la presente a los precios ya indicados. En consecuencia, subió 1.5.0 libras al contado y a plazo.

LA PLATA EN LA SEMANA

Lunes, 33 7|8 d.
Martes, 33 3|4 d.
Miércoles, 33 1|2 d.
Jueves: 33 1|2 d.
Viernes, 33 5|8 d.

El Viernes de la semana anterior cerró a 33 7|8 d. la onza troy, y el de la presente al precio ya indicado. En consecuencia, bajó 1|4 d.

ACCIONES Y BONOS

ULTIMAS COTIZACIONES

Título	Pagados	Precios	
BANCOS			
Chile	$ 100	200	tr.
Concepción	$ 50	89	n.
Curicó	$ 100	121	n.
Edwards	$ 100	100	n.
Español de Chile	$ 100	166 1|2	tr.
Francés de Chile	$ 50	32	v.
Industria y del C	$ 20	14	v.
Garantizador	$ 100	17	c.
Hip. de Chile	$ 200	640	c.
Hip. de Val.	$ 100	138	tr.
Italiano, serie A	$ 100	47	tr.
Italiano, serie B	$ 100	81	n
Nacional	$ 50	66	c.
Talca	$ 100	129	n.
MINERAS			
Aconcagua	—	11 1|2	v.
Araca	£ 1	67	c.
Arauco	$ 10	2 3|8	c.
Carbonif. Penco	—	18	n.
Caylloma sh	5	3	tr.
Colquiri	$ 5	1 1|2	tr.
Condoriaco	—	29	tr.
Chacaltaya	—	17 1|2	v.
Chañarcillo	£ 1	6	r.
Choicas	—	8	n
Disputada	$ 25	46 1|2	tr.
Fortuna Colquiri	—	8	n
Gatico	£ 1	12	c.
Guanaco	—	7	r.
Huanillos	£ 1	10 3|4	n.
Huanuni	£ 1	36 1|4	v.
Lebu	£ 1	85 1|2	c.
Llallagua	£ 1	306	v.
Máfil	$ 60	115	v.
Minera e Ind.	$ 60	47 1|2	tr.
Monte Blanco	£ 4	3 1|2	tr.
Nueva Elqui	$ 10	29 1|2	c.
Oploca	£ 1	76	v.
Oruro	$ 20	18	c.
Parga	$ 20	16	tr.
Pintados	—	3	n.
Poderosa	—	15	n.
San Bartolo	$ 20	17 1|2	c.
Santo Cristo	—	16	v.
S. José O., Ser. A	—	7 1|4	tr.
S. José O. Ser. B	—	5	c.
Sta. Rita	5	15 1|2	v.
Schwager	£ 1	70	tr.
Taltal	£ 10	14 1|2	n.
Tocopilla	£ 1	97 3|4	v.
Totoral	$ 10	5 1|4	tr.
Tres Puntas	$ 5	24	c.
Vacas	$ 5	7	tr.
Yaco	—	3 1|8	n.
SALITRERAS			
Agua Santa	£ 10	100	r.
Agua Verde	—	21	n.
Alianza de T.	$ 20	9	n.
Antofagasta	$ 50	53	c.
Barcelona	$ 10	5 3|4	tr.
Boquete	£ 1	4 1|2	tr.
Cerrillos Antof.	—	3	n.
Chilena	£ 1	15 3|4	tr.
Dones	£ 1	18	tr.
Flor del Desierto	—	50	n.
Galicia	£ 1	32	c.
La Unión	$ 20	12	n.
Lastenia	—	35	tr.
Loa	£ 1	79 1|2	tr.
Nueva Castilla	$ 20	15 1|2	tr.
Peñón	£ 1	17 1|2	tr.
Perfetti	—	9	tr.
Perseverancia	$ 20	10	n.
Tocopilla	—	740	tr.
Unión de Taltal	—	0.20	n.
AGRICOLAS Y GANADERAS			
Aysen	£ 1	22	tr.
Gente Grande	£ 1	37	c.
Laguna Blanca	£ 1	91	tr.
Ñuble y Rupanco	$ 20	20	v.
Río Cisnes	£ 1	20	n.
T. del Fuego	—	100	v.
Toltén	—	30	n.
Allenar	$ 20	45	n.
SEGUROS			
Alemana	$ 175	310	n.
Alianza Chilena	$ 25	64	tr.
Americana	$ 150	171	v.
Araucania	$ 25	40	c.
Anglo Chilena	$ 25	71 1|2	n.
Comercial	$ 125	195	n.
Central	$ 25	70	n.
Chilena C.	25	68	n.
Estrella	10	19	tr.
Cóndor	$ 20	13 1|8	n.
Estrella	—	10 1|2	v.
Española	$ 100	280	n.
Francesa	$ 50	175	v.
Franco Chilena	25	28	n.
Internacional	25	75	n.
Italia	$ 100	390	n.
Iberia	$ 62.50	125	n.
Germania	$ 25	40	c.
Mundial	$ 100	105	n.
Mapocho	$ 50	155	tr.
Nacional	$ 500	750	tr.
Nueva España	125	230	v.
Previsora	$ 50	25	v.
Protectora	25	205	n
Porteña	10	5	n.
Providencia	$ 20	17	n.
República	50	—	
Salvadora	33	—	
Santiago	$ 100	276	n.
Unión Chilena	375	600	n.
Unión Nacional	$ 60	80	v.
INDUSTRIALES			
Austral de M.	—	0.90	n.
Buq. y Maderas	$ 50	30	n.
Catres	$ 10	85	v.
Cemento Melón	£ 1	28	c.
Cervecerías U.	$ 20	37	tr.
Chilena Fósforos	$ 50	125	c.
Clavos y P. de A.	$ 100	—	
Chiclayo	—	36	n.
Diques	$ 100	125	n.
Electricidad Ind	$ 50	90	v.
Envases y E.	$ 10	9 1|2	n.
Gas Concepción	—	35	n.
Gas de Santiago	$ 50	46	tr.
Gas Valparaíso	$ 50	100	tr.
H. Metalúrgica	—	2,000	n.
Imprenta	$ 100	81	n.
Industrial	$ 20	29 1|2	tr.
Laboratorio Ch.	25	73	tr.
Maestranza y G.	£ 2	13	n
Malvoa	$ 20	15	c.
Molin. El Globo	$ 100	82	n.
Nac. de Vidrios	$ 100	77	r.
Pan y Galletas	—	22 3|4	n.
Paños de Tomé	—	200	c.
Perfumería	—	25	tr.
Ref. Penco (oro)	$ 13.33	49 1|2	c.
Salinas P. Lobos	—	99	r.
Tabacos	$ 20	87	tr.
Tejidos El Salto	—	160	c.
Viña del Mar	£ 1	38	tr.
Volcán	$ 50	43 1|2	r.
SOCIEDADES DIVERSAS			
Bolsa Comercio	$ 50,000	146,000	tr.
Bolsa Corredores de Valparaíso	$ 5,000	105,000	tr.
Club Hípico	$ 500	9,100	tr.
Club de Viña	$ 500	390	r.
Feria Izquierdo	$ 100	120	n.
Nac. Vapores	—	9 1|4	n.
Hipódromo Ch.	$ 1,000	350	n.
Mer. La Vega	$ 100	130	n
P. Centenario	—	9	c.
San Bernardo	$ 100	146 1|2	c.
San Martín	—	0.30	n.
Sporting Club	—	8,700	v.
S. A. Vapores	$ 25	59 1|2	tr.
Tattersall	$ 100	108	tr.
Telégrafo C.	$ 25	51	c.
Transp. Unidos	$ 50	42	c.
PETROLIFERAS			
Cacheuta	$ 5	2 1|2	tr.
Caupolicán	$ 10	6 5|8	tr.
Nacional	$ 2	0.40	tr.
Rafaelitas del N.	—	12 1|2	c.
BONOS			
Caja 5-£ (31 Mar. 30 Set).		75	tr.
Caja 6-1 (3 0Ab. 31 Oct.)		91	c.
Caja 6-2 (30 Ab. 31 Oct.)		92	tr.
Caja 7-1 (15 En. 15 Jun)		94	tr.
Caja 7-2 (15 En. 15 Jun.)		93 3|4	c.
Caja 8½ (30 Mar. 30 Set.)		98 3|8	tr.
Caja 8-1 (30 Jun. 31 Dic.)		100 3|4	tr.
Caja 8-2 (30 Jun. 31 Dic.)		94 3|4	v.
Garant. 7 (30 Jun. 31 Dic.)		63	n.
Garant. 8 (30 Juun. 31 Dic.)		79	c.
Hip. Chile 6-2 (31 Marzo 30 Set.)		80	n.
Hip. Chile 7-1 (31 Mar. 30 Set)		90	tr.
Hip. Chile 7-2 (31 Mar. 30 Set.)		92	c.
Hip. Chile 8-1 (31 Mar. 30 Set.)		97	tr.
Hip. Nacional 8-1 (1.o 30 Set.)		96 1|2	c.
Hip. Chile 8-2 (31 Mar. 30 Set.)		94	n.
Hip. Valparaíso 7, (30 Jun. 31 Dic.)		75 1|2	n.
Hip. Valparaíso 8, (30 Jun. 31 Dic.)		94	tr.
Municipalidad, Marzo 8,			
Municip. Dic. 8, (30 Jun. Ab.-30 Oct.)		90	n.
31 Mar. 30 Set.)		80	tr.
31 Dic)		94	tr.
Municipalidad, Abril 8, (30			
Municip. Priv. Ab. 8-2 (1.o Abril 1.o Oct.)		95	n.
Municip. Priv. Dic. 8-2 (30 Jun. 31 Dic.)		94	v.
Municip. Autónoma 7-3 (31 Mar. 30 Set.)		65	n.
Municip. Autónoma 8-2 (31 Mar. 30 Set.)		88	n.

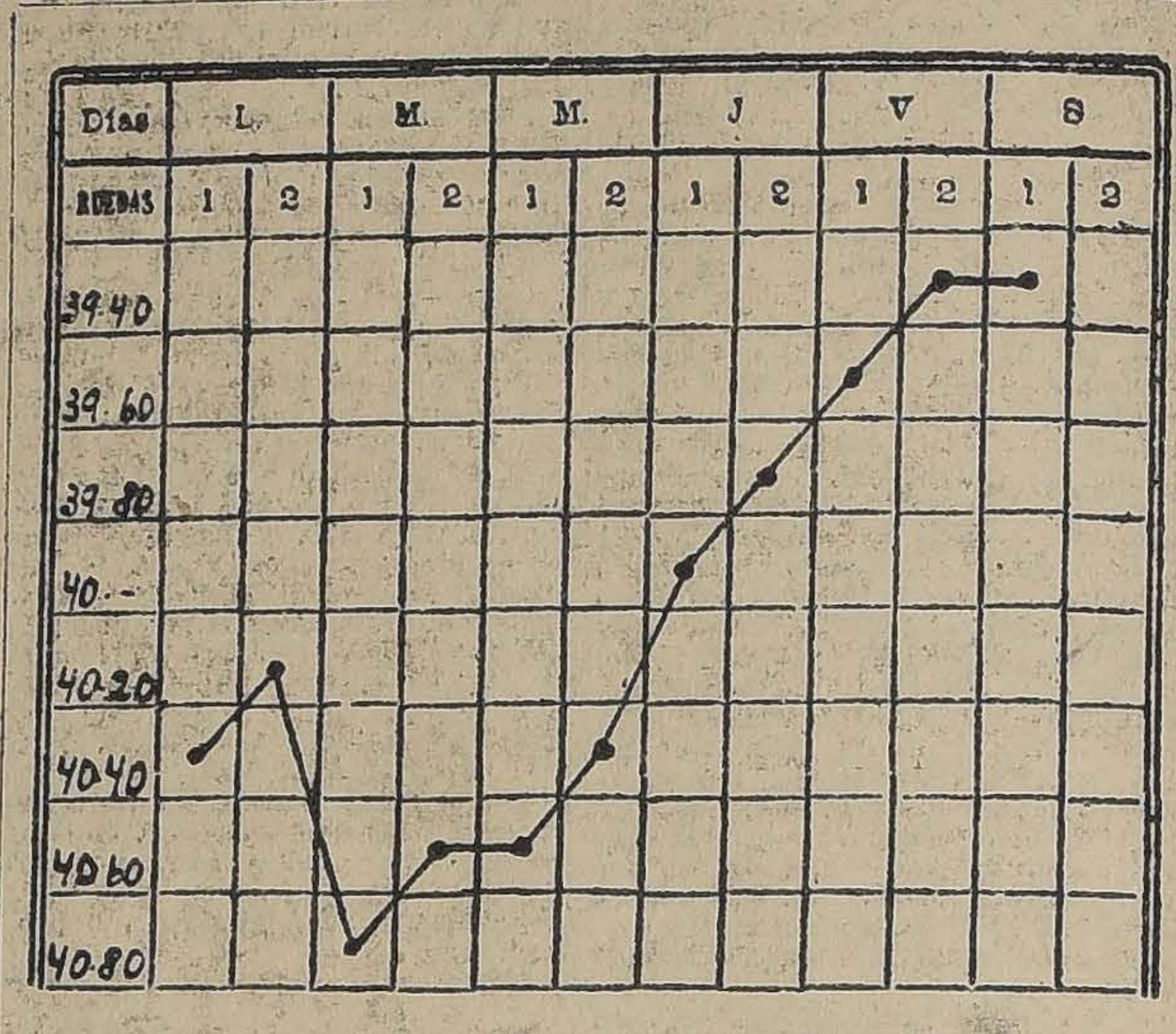

GRAFICO DEL CAMBIO INTERNACIONAL CORRESPONDIENTE AL MOVIMIENTO HABIDO DESDE EL 3 AL 8 DE ABRIL DE 1922

REVISTA COMERCIAL DE PRODUCTOS Y FRUTOS DEL PAIS

(Especial para "La Nación" de Santiago)

El embarque de mayor importancia habido en la semana, es de 40 mil sacos de avena efectuado por Talcahuano. Este embarque corresponde a transacciones efectuadas en el mes de Marzo, pues por el momento el mercado de avena está estable. Los demás productos en general, han tenido poco movimiento a excepción de miel y cera que han sido solicitados y se han efectuado algunas transacciones.

PRECIOS PUESTOS EN CARRO VALPARAISO

Arvejas.— Sólo se han embarcado 100 sacos para Nueva York y 100 sacos para Buenos Aires. El precio de $ 52 por los 100 kilos puestos en bodega Talcahuano, se mantiene sin alteración. La demanda es reducida.

Avena.— Se han efectuado importantes embarques por Talcahuano de clases forrajera, rubia y blanca como sigue: En el vapor "Kenuta", para Londres, 39,417 sacos y para Liverpool, 100 sacos en el mismo vapor.

El precio indicado por los productores de $ 25 por los 100 kilos puesto en bodega Talcahuano, se mantiene firme.

Afrecho.— No se conoce ningún embarque de este artículo. Los precios no han variado manteniéndose firme el de $ 8 los 46 kilos, puesto a bordo en los puertos de embarque.

Algarrobilla. — Con los embarques de importancia efectuados hace más o menos un mes, las existencias han quedado muy reducidas, lo que han aprovechado los productores para mantener sus precios firmes. El precio actual cotizado por los productores es de $ 18 por los 46 kilos puestos a bordo en Huasco.

Cebada.— En el vapor "Nitokris" se embarcaron 1,188 sacos para Amberes y en el "Huanchaco", 2,500 sacos para Londres. A pesar que se nota algo de interés por comprar en las zonas productoras, los precios no han variado. Cotizo: por forajera nueva cosecha $ 27 los 100 kilos. Por chevalier $ 40 los 100 kilos en línea. Esta última está muy escasa.

Cera de abejas.— Se han embarcado 115 sacos en el "Santa Luisa" para Nueva York. Debido al interés que han demostrado los exportadores, los precios han reaccionado. Cotizo: $ 190 los 46 kilos neto.

Frejoles.— Se han embarcado 486 sacos en el "Nitokris" para Nueva York y 40 sacos en el "Aysen" para Balboa más 50 sacos para Colón. Además el "Ansaldo III" 2,147 sacos para Buenos Aires. De la nueva cosecha solo han entrado al mercado los bayos. Los productores mantienen sus precios de $ 40 por los blancos y de $ 50 por los de color puestos en Barón.

Garbanzos.— Debido al poco interés, los precios han declinado. Se cotizan abiertamente en la zona de Parral a $ 55 los 100 kilos. Quedan vendedores.

Harinas.— No se conocen embarques para el exterior. Los precios se mantienen a $ 35.50 los 46 kilos.

Lanas.— Se han embarcado 72 fardos en el "Kenuta" para Liverpool y 219 fardos en el "Palm-Branch" para Liverpool. Cotizo: 75 pesos los 46 kilos lana merino mestiza enfardada.

Lentejas.— Los mayores embarques han sido de 172 sacos en el "Rakuyo-Maru" para California y de 1,711 sacos en el "Santa Luisa" para Nueva York.

Los precios no han alterado cotizándose siempre a $ 135 los 100 kilos. No hay existencias.

Miel de abejas.— Se han embarcado 90 barriles para Nueva York. Debido al interés por comprar, los precios han mejorado. Cotizo: $ 37 los 46 kilos en Barón.

Nueces.— Todavía no se conocen embarques por las de la nueva cosecha. Los precios han mejorado. Los productores pretenden $ 180 por 100 kilos, puestos en estaciones de procedencia.

Papas.— Se venden a $ 10 saco por partidas puestas en carro Barón.

Quillay.— En el vapor "Nitokris" se han embarcado 160 fardos para Hamburgo y en el "Ansaldo III" 220 fardos para Buenos Aires. Los precios han bajado. Cotizo: $ 31 por los 46 kilos.

Semilla de trébol.— Para Hamburgo se han embarcado 630 sacos. Los precios han reaccionado a $ 125 los 100 kilos, clase limpia y sana.

Semilla de cáñamo.— Los precios están firmes a $ 50 los 100 kilos.

Trigo blanco.— Los precios han subido, como se ha informado anteriormente. Los productores no venden a menor precio de $ 51 los 100 kilos sin saco, puesto en estaciones de procedencia. En el sur, los tenedores pretenden $ 42 los 100 kilos sin saco.

Trigo candeal. — También han reaccionado los precios. Los productores mantienen firmes sus precios de $ 60 por los 100 kilos, puestos en estaciones.

EXPORTACIONES

Durante la semana se han efectuado los siguientes embarques por vía marítima para la exportación:

Afrecho, 1,365 sacos para Amberes.
Ajos, 205 sacos para Nueva York.
Ajos, 70 sacos para Balboa.
Arvejas, 100 sacos para Nueva York.
Id., 100 sacos para Buenos Aires.
Astas, 616 sacos para Buenos Aires.
Id. 342 sacos para Buenos Aires.
Cebada, 2,500 sacos para Amberes.
Id., 1,188 sacos para Londres.
Cera, 28 sacos para Nueva York.
Id., 87 sacos para Nueva York.
Cebollas, 460 sacos para Nueva York.
Id. 100 sacos para Balboa.
Cueros, 1,668 sacos para Nueva York.
Descarozados, 120 sacos para Buenos Aires.
Frejoles, 486 sacos para Nueva York.
Id., 40 sacos para Balboa.
Id., 50 sacos para Colón.
Id., 2,147 sacos para Buenos Aires.
Garbanzos, 96 sacos para Nueva York.
Id., 200 sacos para Buenos Aires.
Lentejas, 172 sacos para California.
Id. 1,869 sacos para Nueva York.
Id., 100 sacos para San Francisco.
Id., 172 sacos para San Pedro.
Miel de abejas, 90 barriles para Nueva York.
Cobre, 90 barras para Nueva York.
Papas, 280 sacos para Balboa.
Pasas, 20 bultos para Balboa.
Pasas 200 bultos para Balboa.
Pasto, 250 fardos para San Cristóbal.
Id., 50 fardos para Balboa.
Id., 70 colisas para Callao.
Quillay, 160 fardos para Hamburgo.
Id., 220 fardos para Buenos Aires.
Tártaro, 23 sacos para Nueva York.
Trébol, 63 sacos para Hamburgo.
Uvas, 479 cajones para Nueva York.
Vinos, 435 cajones para Yokohama.
Id., 100 cajones para Buenos Aires.

Por Talcahuano se han efectuado los siguientes embarques

Avena forrajera, 13,977 sacos en el vapor "Kenuta", para Londres.
Id. id., 1,424 sacos en el vapor "Kenuta", para Londres.
Avena blanca, 1,439 sacos en el vapor "Kenuta" para Londres.
Avena rubia, 1,886 sacos en el vapor "Kenuta" para Londres.
Avena forrajera, 3,741 sacos en el vapor "Kenuta" para Londres.
Id. id. 14,078 sacos en el vapor "Kenuta" para Londres.
Id. id., 562 sacos en el vapor "Kenuta" para Londres.
Id. id., 2,300 sacos en el vapor "Kenuta" para Londres.
Id. id., 100 sacos en el vapor "Kenuta" para Liverpool.
Lana, 44 fardos en el vapor "Palm-Branch" para Liverpool.
Id., 24 fardos en el vapor "Kenuta" para Londres.
Id. 75 fardos en el vapor "Palm-Branch" para Liverpool.
Id., 72 fardos en el vapor "Palm-Branch" para Liverpool.
Id., 28 fardos en el vapor "Palm-Branch" para Liverpool.

AGUSTIN GAZITUA,
Corredor de Comercio y productos del país, Valparaíso.
Valparaíso, 8 de Abril de 1922.

BOLSA COMERCIAL DE CHILE

Unica Rueda

100 Tres Puntas, Mayo 4, 24 1|4.
500 Caupolicán, Abril 20, 6 3|4.
5100 Caupolicán, Abril 20, 6 5|8.
2900 Marta Consol., Mayo 4, 5 3|4.
1800 Marta Consol., 5 1|8.
10 Seguros La Mundial, 105.
500 Marta Consol., Abril 20, 5 3|4.
500 Marta Consol., Mayo 4, 5 7|8.
500 Marta Consol., Abril 20, 6.
200 Marta Consol., 5 3|4.
500 Marta Consolid., Mayo 4, 6.
500 Caupolicán, Mayo 4, 6 3|4.

Desgranadoras de maíz
y sacos nuevos vende
Patricio J. Kenny
Bandera 115. Teléfono N.o 2727
4-15

COMPAÑIA CERVECERIAS UNIDAS
DIVIDENDO-FINAL
Desde el Jueves 6 del corriente, se repartirá en el Banco A. Edwards y Cía., en sus oficinas de Valparaíso y Santiago, el dividendo final de $ 3.00 por acción, acordado en Junta General Ordinaria de Accionistas de esta fecha.
Los accionistas residentes en Valdivia pueden obtener el pago en la oficina de la misma Compañía en Valdivia desde el día 7 del actual.
Los registros de traspaso de acciones permanecerán cerrados hasta el día 6 del presente.
Valparaíso, a 4 de Abril de 1922. EL GERENTE.
4-11

blanco "Flor"
YESO
Negro corriente vende
Santiago Ceppi
Castro 78

VALOR DE L

Los cablegr
Nueva York,
Bancos de est
siguientes coti
ricano:
Anglo Sud A
Alemán Trans
Francés de C
Londres y Rí
National City

S. A. FER

Precios corri
Animales del
1922.— Aven

Terneros de
Terneros de 1
Vaquillas de 1
Vaquillas 2 a
Novillos 1 1|2
Novillos 2 a
Vaquillas de
Novillos 3 a
Novillos 1|2 g
Novillos gord
Novillos mest
Vacas flacas,
Vacas 1|2 gor
Vacas gordas
Vacas mest
Vacas par., me
Torunos gord
Toros, 350 a
Bueyes flacos
Bueyes 1|2 go
Bueyes gordo
Bueyes de tra
Bueyes mest.
Corderos, 22 a
Ovejas, 22 a
Vacas al peso,
Bueyes al peso
Torunos, 0.65
Novillos, 0.75

COMPRA-VEN
DE

Don Joaquín
Sociedad Campo
pú, varios lotes
tidad de $ 15,00
—Don Robert
don Francisco
dad números 64
de Diez de Juli
$ 4,719.
—Don Claudio
pró a don Pedro
propiedad núme
F. de la Poblac
cantidad de $ 3,
—Doña Agrip
car compró a
denas v. de Ro
dad número 73
rez, en la cantid
—La Caja de
go compró a do
otros la propied
1530 de la call
la cantidad de
—La Sociedad
Compañía compr
dechard la prop
de la calle de Sa
tidad de $ 35,00
—Don Juan Sa
a don Luis Enriq
la la propiedad
Avenida San Nic
de $ 2 mil al c
—Don Abelardo
pró a don Juan
dad número 717
río en la cantida
—La Caja de
Social de los Fe
tado compró a d
bia Laso la prop
de la calle de Li
de $ 21,666.98.
—Don Amable
compró a don F
el sitio número
I de la Poblac
cantidad de $ 1,
—Los señores
Alberto Siegel
compraron al Ba
ricano Limitado,
300 mil pesos, la
dades:
Propiedad núm
lle de Eleuterio
calle San Franc
739 a 749 de la
—Augusto Gr
don Augusto Ou
a 122 de la Pobla
de San Miguel,
$ 3,500.
—Don Esteban
don Leonardo G
1888 antiguo de
dencia, en la ca
—Don Isidro
don Carlos Heth
en la calle de C
Domeyko en la
pesos.
—La Caja de
de los Ferrocarri
pró a don Robert
número 4458 de
ne la cantidad d
—Don Eloy
don Esteban Va
número 513 de l
la cantidad de $
—La Caja de
Social de los Fe
tado compró a d
la propiedad n
Avenida Franci
$ 18,400.
—Don Humbert
pró a doña Lau
C., la propiedad
de la Avenida
tidad de $ 77,60
—Don Alvaro
compró a don Ju
diz la propieda
la calle de Santa
tidad de $ 20,00
—Don Carlos E
pró a doña Clara
dad número 890
Gerardo, en la c
pesos.
—Don Luis Cor
Luciano Berríos
pejo, en la cantid

MATADERO

ENCIERRA

GANADO

Bueyes
Novillos
Vacas
En vara
Total

GANADO

Corderos
Cerdos
Cabros
Terneros
Total

PRECIOS DE L

Total
Carne buey
Id. id.
Id. id.
Carne novillo
Id. id.
Id. id.
Carne vaca
Id. id.
Id. id.
Carne cordero
Id. id.
Id. id.
Carne oveja
Id. id.
Id. id.
Carne cabro
Carne cerdo
Id. id.
Id. id.
Grasa en rama
Sebo de ovejuno
Cuero de vacuno
macho
Id. id. hembra
Id. id. ovejuno
pesos docena

VIDA OBRERA

EL GRAN BAILE SOCIAL EN HONOR DE LA PRENSA PROMETE ALCANZAR UN BRILLANTE EXITO

CONCURRENCIA DE ALGUNOS DE LOS DELEGADOS QUE COMPONEN LA COMISION DE CONCEJALES DE BUENOS AIRES Y MONTEVIDEO

Hacia la unificación del gremio de los electricistas. — La reunión de hoy

Fundación de un nuevo cuadro artístico por aficionados obreros

Movimiento obrero en provincias. — Fiestas, Acuerdos y Citaciones Sociales

CACIONES DE LA FEDE- N OBRERA DE CHILE

JO N.o 2 DE TRANVIA- E SANTIAGO.—Mañana se a efecto una asamblea ex- ria para tratar, entre otras relacionado con la venta de dad que ofrece el dueño del condiciones ventajosas; se elección del nuevo Directo- re el cambio de las libretas ación con los nuevos esta-

amente aparecerá el perió- cenal, órgano de este Con-

JO N.o 4 DE MOLINEROS. a junta general para hoy, Rosa 67, a la hora de cos- se encarece la asistencia y dad en la hora.

EJO FEDERAL N.o 9 SAS- MBOS SEXOS.— Cítase a a general para mañana, a P. M., para tratar de asun- ortantes. La Comisión de ará cuenta de la velada del . Formar la sternas para la del nuevo Directorio. Este pasará a formar el sindicato istria desde el 1.o de Mayo, endrán cabida modistas, ca- tejedoras, y todo lo que se con esta industria. Los de segunda y tercera cate- no deben dejar de asistir reunión.

Agustinas 730.

Fiestas sociales

RO FEMENINO JUVENIL ROBA".—Hoy, a las 5 de tendrá lugar una gran ma- ugural, a toda orquesta. ffet será atendido por una de señoritas. rada está fijada en 0.60 cen- n derecho a llevar señorita. fta a todas las instituciones

RO SOCIAL OBRERO DE UELA BENJAMIN FRAN- A las 5 P. M., se dará prin- la matinée que en honor de ritas y familias del barrio, arado la comisión de fiesta ro. Las señoritas asistentes bsequiadas con flores y pas-

la sesión de mañana se tomarán los últimos acuerdos referentes a la llegada de los Concejales argentinos y uruguayos, que serán huéspedes de la I. Municipalidad de Santiago, desde el próximo Mártes; al efecto, cítase para ese día, a las 11 A. M. en la Estación Mapocho a todos los miembros del Centro, muy especialmente, a los que componen el Directorio.

CENTRO INSTRUCTIVO "EL DESPERTAR". — Hoy habrá matinée, a las 4 1|2, para lo cual se invitan a las familias del barrio.

En la noche, a las 9 P. M., baile familiar.

Representación oficial de este Centro para el gran baile en honor de los Concejales de Argentina y Uruguay.—Se cita para hoy, a las 9 P. M., a las socias y socios de este Centro con el objeto de seleccionar las parejas que concurrirán a este baile.

CENTRO RECREATIVO LA ILUSTRACION.—La comisión de fiestas ha preparado para hoy un baile social el que se llevará a efecto a las nueve de la noche.

Durante el baile, habrá algunos números teatrales a cargo de los miembros que forman el Cuadro L'Asinas de la Cruz.

El Mártes próximo, se repartirán las entradas que darán acceso al baile que se efectuará en el Teatro Municipal.

Como se sabe, esa noche será la velada que se ha preparado en honor de la prensa.

CENTRO SANTIAGO DE LA U. N.—Con éxito se llevó a efecto el Jueves pasado el baile familiar que tenía anunciada la comisión de propaganda de este Centro.

Habló a la numerosa concurrencia, el señor Carlos Bollan, secretario de la comisión, dando a conocer los beneficios que reporta el Centro Santiago, tanto a los empleados como a los obreros.

Para hoy está citada la comisión de propaganda a la hora de costumbre.

CENTRO EXEQUIEL VILCHES.—Esta tarde habrá en este salón, baile social. Conjuntamente con desarrollarse la matinée, se clasificarán las parejas que tengan mayor brillo, las cuales tendrán derecho a una tarjeta para el baile en el Teatro Municipal, en honor de los Concejales argentinos y uruguayos.

CENTRO JUVENIL "ALMAGRO".—Eyzaguirre N.o 1064.—Con motivo de la celebración del baile que se efectuará en el Teatro Municipal el Miércoles próximo, se ruega encarecidamente la asistencia de los socios a la asamblea de mañana a las 8 1|2 en punto.

Hoy se efectuará en este salón el concurso de vals organizado por este Centro.

CENTROS OBREROS DE INSTRUCCION.—Hoy, a las 4 P. M., en Maipú 56, se efectuará una agradable fiesta que ofrece esta sociedad quincenalmente a sus socios.

Con este fin se invita a todos los socios de dichos Centros a que concurran a esta solemne reunión, con el siguiente programa:

Piano, por la señorita Julia Gormaz Urzúa; Discurso por un socio de los Centros; Danzas clásicas por la señorita Orrego; Canto por el socio señor Luciano López; Poesía por el socio señor Segundo Jara; Variedades por el socio señor Luis Barra J.; Canto en guitarra por el socio Segundo Jara; Piano por la señorita Julia Gormaz; La paz, cuadro alegórico formado por las señoritas de la sociedad.

CENTRO DE CULTURA SOCIAL SANTIAGO.—Esta noche tendrá lugar la interesante velada que hemos anunciado, con el concurso del Cuadro Estrella, conforme a un interesante programa.

CENTRO DEPORTIVO Y RECREATIVO "ESPARTA".—La matinée de esta tarde en honor de la señorita Elena Urrutia, socia de esta institución.—Hoy, a las 6 y cuarto de la tarde, en el salón social de la calle Chacabuco N.o 14.a (altos), se dará comienzo a la matinée que el Directorio del Centro Deportivo y Recreativo "Esparta", dedica en honor de la señorita Elena Urrutia, socia de este Centro.

SEÑORITA ELENA URRUTIA

Al efecto, la señorita Urrutia, es una de las socias más entusiastas con que cuenta la institución, por sus nobles cualidades y buenos propósitos en pró del engrandecimiento de esta colectividad, cualidades éstas que han sido reconocidas; haciéndose acreedora de las simpatías generales de las señoritas y jóvenes socios de este Centro.

El gran baile en honor de la prensa

ENTUSIASMO QUE DESPIERTA EN TODOS LOS CIRCULOS SOCIALES EL ANUNCIO DEL BAILE DEL MARTES PROXIMO EN EL CENTRO LA ILUSTRACION

En nuestra edición de ayer hemos dado cuenta de la iniciativa de un grupo de dirigentes de instituciones recreativas, tendiente a averiguar el Mártes próximo una gran función social en honor de los tres diarios de Santiago en el local del Centro Recreativo La Ilustración.

Esta reunión social, que consistirá en un gran baile amenizado por una excelente orquesta, ha despertado gran entusiasmo entre los centros sociales, y como era de esperarlo, todos los habitúes a los centros recreativos se aprestan para concurrir.

Como se ha dicho, se elaborará un excelente programa de variedades que estará a cargo del Director del Cuadro Artístico Vital Aza, señor Luis Barra Jorquera y demás personal de ese conjunto artístico.

A esta fiesta, concurrirán algunos de los miembros de la delegación de concejales de Buenos Aires y Montevideo razón por la cual se ha notado especial interés y animación por asistir a este gran baile.

El señor Vaché, que encabeza a los dirigentes de las instituciones que preparan esta fiesta, está ultimando todos los preparativos para su mayor éxito.

ESTUDIANTINA ESMERALDA.—Desde hoy se inician las clases de bailes modernos, para los socios de esta estudiantina, por lo que se recomienda la hora y la asistencia.

CENTRO ARTISTICO "ESTUDIO Y PROGRESO".—Hoy, a las 10 A. M., clases instructivas de baile para los socios. Se ruega la asistencia de las señoritas socias.

A las 5.30 P. M., se dará principio a una interesante matinée que promete estar muy animada, por el variado carnet de baile que se desarrollará. Durante la matinée se efectuará el concurso interno de: Vals-Boston, One-Step y Shimmy, que se había postergado el Martes por inconvenientes de última hora. Las inscripciones están abiertas y a disposición de los socios que deseen tomar parte en este concurso.

A las 10 P. M., baile familiar.

CENTRO GUERRILLEROS DE LA DEMOCRACIA. — El próximo Miércoles se llevará a efecto el beneficio que la Comisión de Fiestas viene preparando en pró de los fondos sociales de este Centro.

Entre los diversos números de que consta el programa, figura la divertida comedia "Las dos joyas de la casa", en la que toma parte el cuadro que dirige el señor Orlando Meza. Habrá academias de box entre algunos socios del Centro Deportivo Guerrilleros, los cuales se disputarán una medalla de plata donada por la Comisión.

Las entradas serán a precios módicos y se expenden en Delicias 522, Santa Rosa 289 y en el Teatro Condell, local donde se efectuará el beneficio y ubicado en la calle de su nombre entre Santa Isabel y Santa Victoria.

EN EL CENTRO INSTRUCTIVO OBRERO.—Pocas veces se ha notado mayor entusiasmo que el que reina por asistir a la velada-concierto que se efectuará el Miércoles 19 del corriente en el espacioso local de este Centro en honor y beneficio del aficionado obrero, señor Gustavo Kerggal.

CENTRO RECREATIVO ARTES GRAFICAS.—Las numerosas familias que tiene este Centro como socias, que hacen acto de presencia en los bailes que semanalmente organiza esta entidad social, se aprestan para concurrir en gran número a la matinée que ha venido preparando la comisión de fiestas para hoy, a las 5 de la tarde, la que se llevará a cabo en el salón social de la calle Eleuterio Ramírez 1357.

Esta matinée será dirigida por la señorita Rebeca Zúñiga.

Se invita a las relaciones sociales y vecinas del barrio.

—Para tratar un asunto de suma necesidad, se ha citado al cuerpo directivo para hoy, a las 7 de la tarde.

FIESTA ESCOLAR.— Concurridísima estuvo la fiesta organizada por el cuerpo de profesoras de la anexa J. Abelardo Núñez, de la Escuela Normal de Preceptores, en la noche del 7 del presente, en la cual participaban los mismos alumnos de dicha escuela.

Se notó en todos los números mucho entusiasmo y buena ejecución, mereciendo por lo tanto, aplausos los alumnos y el profesorado.

SOCIEDAD CONDOR DE S. M.—El baile del Sábado 15 en La Universal.—Con todo entusiasmo se hacen los preparativos para que se obtenga el éxito deseado en el baile y en el acto literario musical que se llevará a efecto el Sábado próximo, en el salón de la Sociedad La Universal, A. Prat 1242.

El programa está a cargo del Cuadro de esta Sociedad.

CUADRO "EL ARTE".—La velada del Lunes.—Este conjunto obrero prepara con todo entusiasmo la gran velada que efectuará mañana en el local de los ferroviarios, ubicado en Bascuñán Guerrero 512.

Empezará la función con la representación de la comedia de Rogel Retes "La Maiga", en seguida subirá a escena la divertida comedia de Fabio Castro "Los derechos de la mujer".

La velada concluirá con un gran baile social amenizado por una orquesta. Habrá buffet.

Estos preparativos justifican el interés que ha despertado entre los obreros el anuncio de esta velada. Las entradas se han fijado en 1 peso para caballeros y señoritas, gratis.

SINDICATO DE CHAUFFEURS DE CHILE.—Hoy, a las 9.30 P. M., se efectuará en esta institución una interesante velada a beneficio de la sección recreativa. Se encarece la asistencia de los socios y socias a esta fiesta.

SOCIEDAD UNION DE PELUQUEROS.—Hoy, a las 5.30 P. M., en el salón social, Avenida de La Paz N.o 8, habrá una interesante matinée en honor de las socias.

En la noche, de 9.30 a 12.30 P. M., baile social.

CENTRO DEPORTIVO Y RECREATIVO LA INSTRUCTIVA OBRERA.—Hoy, a las 9.30 P. M., se llevará a efecto el baile social, en honor del señor Miguel Cabezas, presidente de esta institución. El baile será amenizado por una orquesta y dirigido por el entusiasta socio y profesor de baile señor Luis Ulecías.

En la matinée, la cual principiará a las 4.30, se obsequiarán dulces y flores a las señoritas socias.

También se pone en conocimiento de los señores socios que esta noche se repartirán las entradas para el gran baile en el Teatro Municipal, en honor de los señores concejales de Argentina y Uruguay.

CIRCULO JUVENTUD ANDACOLLO.—Local, Mapocho 2337. — Hoy, a las nueve y media P. M., habrá una velada literario-musical en honor del nuevo Directorio.

En esta velada tomarán parte varios artistas aficionados de la capital, como ser la señorita Catalina Serra, los señores Sáez, Manolo Sánchez, Luis A. Correa y David Maturana.

ACADEMIA IRIS.— Hoy de 5 1|2 a 8 1|2 matinée con regalos a las señoritas.

Por la noche baile familiar con orquesta.

Acuerdos sociales

SOCIEDAD LA UNIVERSAL.—Hoy, a las 12 M., se cerrará el registro que lleva el presidente de esta institución para el paseo que el Domingo venidero, se llevará a cabo a la Planta Eléctrica de "La Florida".

Próximamente se realizará, en el loca social, un lunch familiar. Adhesiones recibe el director señor Carlos Gallardo, en Arturo Prat 1241.

ESTUDIANTINA "LA ARMONIA".—En sesión celebrada el Viernes pasado, se tomaron, entre otros, los siguientes acuerdos: Se acordó unánimemente llevar a efecto la manifestación consistente en una comida, que los socios de esta institución ofrecen en honor del Directorio y concesionario del Centro Demócrata de la 6.a Comuna. El señor presidente dió cuenta de haber enviado una nota a las estudiantinas: Exequiel Vilches, Independencia, Franklin, Colle y La Protección Mutua (de señoritas), invitándoles a una reunión amplia en el local para el 27 de Mayo prómixo, con el fin de hechar las bases de la futura unión de estas instituciones. Se rebajó la reciente alza de las cuotas mensuales quedando en vigencia desde el 1.o de Mayo las antiguas. Ingresó como socio cooperador de la institución el señor Pedro Fuentes.

COMITE DE ELECTRICISTAS.—El Comité de Electricistas, reunidos el Jueves 6 del presente acordó seguir sesionando hoy, a las 3 1|2 de la tarde, en el salón del Consejo 10, calle San Pablo 1636.

En esa reunión, entre otros asuntos de importancia, se acordó invitar a todos los operarios que trabajen en el ramo, juntamente a los jefes y empleados de casas y talleres de instalaciones eléctricas, para terminar de un modo definitivo el nombre que llevará en adelante la organización.

Se advierte que la mayoría de los asistentes, están contestes en que se organice a base mutual porque así tendrán la seguridad, ellos y sus familias, de tener la confianza, de que en caso de enfermedad, recurrirán a la organización a solicitar el servicio médico, medicinas y otras cosas por el estilo, que hoy día no existe.

COMITE DE CENTROS CONTRA EL ALCOHOLISMO.—Este Comité se reunirá el próximo Mártes, a las 8 1|2 P. M., en su secretaría, con el objeto de tratar en común acuerdo con las instituciones que se harán representar, sobre el comicio que desde tiempo atrás viene auspiciando.

Se solicita de las instituciones obreras sin distinción de tendencias o credos políticos, se hagan representar en esta reunión, por intermedio de dos delegados.

GRAN FEDERACION OBRERA DE CHILE.—En la reunión extraordinaria que esta institución celebró en la noche del Viernes último, se nombraron dos comisiones, una de fiesta y la otra de balance.

La Comisión de Fiesta, de acuerdo con la comisión que con el mismo objeto ha nombrado la Federación de Empleados a Jornal de Transporte de los Ferrocarriles del Estado, deberá elaborar un programa y arbitrar los medios para celebrar una velada en uno de los teatros de la capital.

La comisión de Balance que quedó compuesta de los señores Fortunato Ríos, Julio Labra y Anatolio Castillo, deberá hacer el balance trimestral de la institución cuyo informe será presentado en una reunión que con este fin se celebrará en los últimos días de la próxima semana. Acordó el Directorio reunirse nuevamente hoy, a las 10 A. M., para deliberar sobre la renuncia que han presentado dos miembros de su seno.

CENTRO ARTISTICO Y MUNDIAL LUZ Y PROGRESO.—Esa institución ha elegido el siguiente Directorio:

Presidente, señor F. Veas; vice, señor N. Meza; secretario, señor Agustín Morales Bravo; pro, señor Alberto Palma; directores: señores Enrique Bravo, Segundo Jiménez, Eliseo Pineida, Oscar Figueroa y Manuel Valencia.

Acuerdos: Tomar balance cada dos meses. Nombrar comisión de cuentas, quedando elegidos los señores Manuel León, C. Alfaro y Héctor Miranda. Comisionar a los señores Manuel Branot, Manuel León, Manuel Valencia, para tomar el balance al ex-tesorero. Sesionar el Lunes próximo, a las 7 P. M., en el local de costumbre a fin de tratar de los Estatutos.

FEDERACION DE OBREROS DE IMPRENTA.— Desde las 9 de la mañana de hoy empezará la votación para elegir el nuevo Directorio que se compondrá esta vez de siete miembros, según acuerdo expreso de los estatutos aprobados en el segundo Congreso Gráfico Nacional.

SEÑOR CARLOS ZAMORA,

Actual secretario general de la Federación, a quien hoy se le elegirá reemplazante

—El gremio debe tomar en cuenta que es importantísimo que acudan a sufragar en el mayor número posible de federados, a fin de que el Directorio elegido represente fielmente el sentir del gremio.

La votación se cerrará a las 7 de la tarde, para hacer el escrutinio correspondiente.

Pueden votar, como se ha dicho, todos los federados que hayan pagado hasta la segunda semana de Febrero.

—Esta noche se reunirá en el local social el Comité pro-Higienización y Abaratamiento de Habitaciones.

SOCIEDAD DUEÑOS DE PELUQUERIAS.—En la asamblea celebrada el Viernes último por esta institución, se produjo un acalorado debate para considerar la forma en que la Sociedad iría al plebiscito en proyecto, manifestándose pesimista en lo que se refiere al cumplimiento de los resultados de la votación por parte de una de las instituciones interesadas.

Con el fin de facilitar las gestiones para producir armonía entre las distintas fracciones del gremio, la asamblea acordó facultar a la mesa directiva en el sentido de procurar un avenimiento con los adversarios.

Como se ha dicho, en repetidas ocasiones; producida la unificación de los grupos de nuestro gremio, se procedería desde luego a desarrollar en parte, el brillante programa social que se le presenta; emprendiendo una verdadera cruzada dentro del gremio.

SOCIEDAD DE SOCORRO MUTUO MANUEL RODRIGUEZ.—Esta Sociedad en sesión celebrada el Miércoles 5 del presente, se tomaron los siguientes acuerdos:

Para integrar el cuerpo médico, fué nombrado el doctor señor Jorge Cáceres M. De autorizar para pagar atrasos a los socios señores Florindo Gajardo, Rafael Vergara y Teobaldo Tellez precio informe médico. Entregar al tesorero de la Comisión de Escuela, la suma de doscientos pesos.

SOCIEDAD COMERCIANTES DEL MERCADO CENTRAL.— En su última sesión el Directorio acordó solicitar para entretención de los alumnos de la escuela nocturna una cuota voluntaria a todos los socios, con el objeto de comprar un juego de guantes de box y una pelota de football, encargándose al secretario de esta comisión.

Al mismo tiempo citar a junta general para el Miércoles a las 6.30 P. M.; por ser segunda citación habrá sesión con el número que asista.

CENTRO ARTISTICO PEPE MARTINEZ.—Con el objeto de seleccionar las personas que puedan tomar parte en la gran fiesta social organizada por "La Nación", se convoca a una reunión general para hoy, a las 9 1|2 en Maruri 630. Asimismo se le ruega a la Estudiantina acudir con los instrumentos.

En sesión celebrada el Domingo último, fueron presentadas como socias las señoras Isolina Villalón de Riveros, María Pérez de Hormazabal y señoritas Rebeca Díaz y Guillermina Olguín.

SINDICATO DE ESTUCADORES Y RAMOS SIMILARES.— Como estaba acordado entre las instituciones: Sindicato de Estucadores y So-

SOCIEDAD COMERCIAL DE AGRICULTORES
eria de Productos Agrícolas
MATUCANA 27
Remate todos los Martes desde las 2 P. M.
Para el remate del MARTES 11 habrá para la venta gran variedad de oductos agrícolas, y una gran cantidad de:
QUESOS Y MANTEQUILLA
las marcas más acreditadas.
OFICINA: BANDERA 262.—Teléfono 420.—CASILLA 2178
FERIA: TELEFONO 169, ESTACION

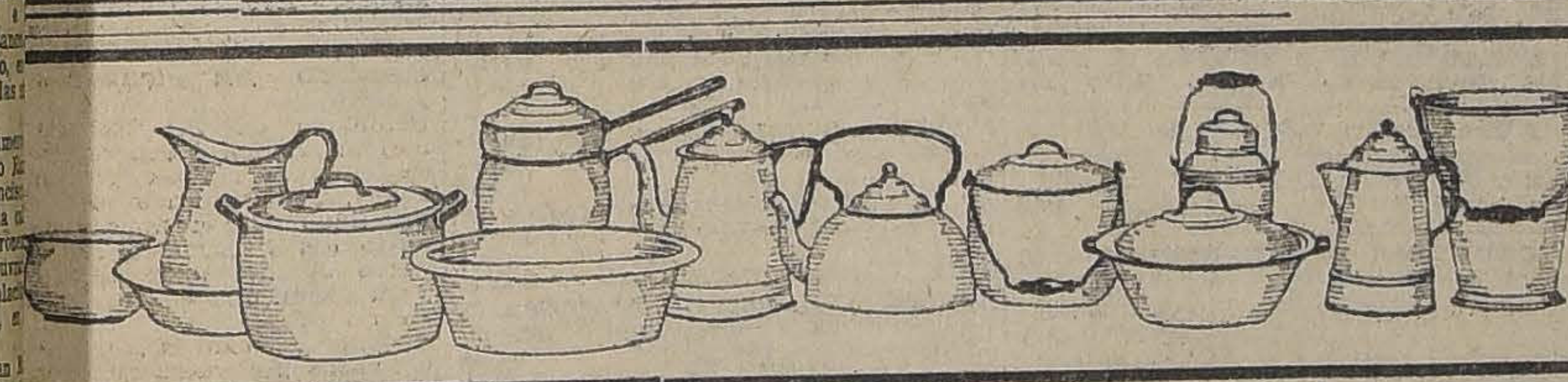

ENLOZADOS
ALEMANES, INGLESES, ITALIANOS, COCINAS ESTILOS FRANCESES Y AMERICANOS, ARTICULOS DE MENAJE A LOS MEJORES PRECIOS, OFRECE:
Fábrica de Cocinas-Carmen 315

POR 3 DIAS
CASA MUZARD
Recibimos diariamente Novedades de Otoño e Invierno
: SOMBREROS :
TRAJES - ABRIGOS - CONFECCIONES
MODELOS SELECCIONADOS POR UNA PERSONA CONOCEDORA
DEL REFINADO GUSTO Y DISTINCION DE NUESTRA CLIENTELA
ADORNOS
CINTAS
FLORES
MALETINES
CINTURONES
GRANDES NOVEDADES
EN METAL, MADERA Y
AZABACHE
OPORTUNIDAD UNICA A PRINCIPIOS DE ESTACION
Debido a nuestro gran stock en géneros de lana realizamos los siguientes lotes:
GENEROS de Fia. Valor de $ 9 a $ 5.90
GENEROS de Fia. Valor de $ 10 a $ 6.80
GENEROS de Fia. Valor de $ 11 a $ 7.90
GENEROS de Fia. Valor de $ 15 a $ 8.90
GENEROS de Fia. Valor de $ 20 a $ 12.90
CHEVIOT azul, 130 ctms., a. . . . $ 17.80
GENEROS para abrigos, desde $ 23.80
CREPE Mimos de seda, a. . . . $ 9.80
PONGE de seda, to dos colores, a $ 11.80

JABON
Castilla Boricado
Exija la mejor marca:
LABORATORIO CHILE

Agricultor Alemán
con algunos años de práctica en el país y con excelentes referencias se ofrece como administrador para fundo.
Dirección:
HANS KRAEGER
Hacienda Santa Clara, Trigal

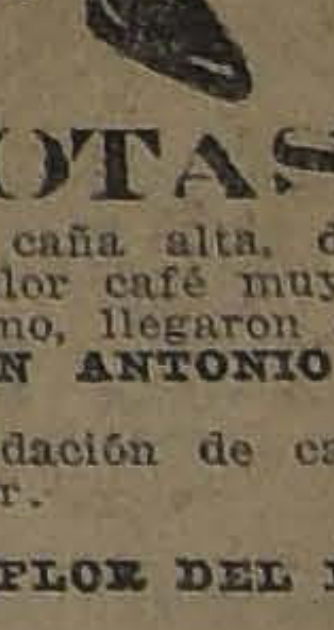

BOTAS
Elegantes, caña alta, de cabritilla negra, color café muy bonito y de color plomo, llegaron a La Flor del Día, SAN ANTONIO 98, ESQ. MONEDA.
Gran liquidación de calzado fino a $ 22 el par.
LA FLOR DEL DIA

$ 100
Sobretodos
pura lana, encontrará Ud. en
La Nueva Villa de Madrid
San Diego 298
A-9

ciedad en Resistencia. Se reunieron los dos Directorios el Viernes último y firmaron el pacto de unificación entre ambas entidades.

Se pone en conocimiento del gremio de estucadores en general, que las clases de dibujo lineal y ornamental empezarán el Martes, de 7 a 9 P. M.

El cuerpo de profesores para la Escuela Práctica, está compuesto de los siguientes señores:

Profesor de dibujo lineal, señor Juan Fruto.

De dibujo ornamental, señor Nemesio Tamayo.

De escultura, señor Roberto Alfaro.

De escuadratura y amoldación, señor Luis Farfán.

De instrucción primaria, señor Manuel Astudillo.

Nuevo cuadro artístico

Un grupo de socios y adherentes a la Sociedad Unión y Protección de Estucadores han echado las bases para la fundación de un cuadro artístico que se denominará: "El Arte Decorativo".

En una de sus primeras reuniones eligió el siguiente Directorio.

Presidente, señor Santiago Carranza; secretario, señor Ramón Vargas; tesorero, señor Pedro González; director artístico, señor Arturo Díaz.

Se nos ha pedido hacer llegar a nombre de esta institución un afectuoso saludo a las demás instituciones congéneres.

SOCIEDAD EMPLEADOS DE FARMACIA DE CHILE.—Presidida por el señor Emilio Silva C., con asistencia de la mayoría de sus miembros y de los secretarios, señores Armando Barros R., y Nicolás Recabarren V., celebró el Jueves 6 del presente su sesión ordinaria el Directorio de esta institución.

Se dió cuenta de una nota del jefe de la Oficina del Trabajo, señor Moisés Poblete Troncoso, con la que adjunta ciento cincuenta ejemplares de formularios sobre las condiciones generales de la situación de empleados particulares, para que sean repartidos, llenados y devueltos por los socios de esta colectividad, a fin de facilitar con esos datos, la confección de un interesante informe que sobre la materia está estudiando dicha repartición y proporcionarlos oportunamente al Gobierno y Legisladores para que los tengan en vista al tratarse de los proyectos de leyes sobre mejoramiento económico de los empleados particulares y que actualmente penden de su consideración.

Se tomó debida nota del ofrecimiento espontáneo del tercer Alcalde señor Pedro León Ugalde, para cooperar en la forma más efectiva en la labor en que está empeñado el Directorio para obtener de los dueños de boticas el mejor cumplimiento de la Ley de Descanso Dominical.

Se recomienda a los socios, señores Pablo Bruce, Manuel Becerra, Juan Tellez B., Francisco Carmona T., Carlos Lund, Carlos Jofré, Braulio Arriagada y Augusto Urzúa B., pasen cuanto ántes por la secretaría social, Puente 637, a retirar sus diplomas, donde serán atendidos diariamente, de 6 1|2 a 7 1|2 P. M.

SOCIEDAD "UNION DE LOS TIPOGRAFOS" DE SANTIAGO—Hoy, a las 2.30 P. M., sesionará el Directorio de esta Sociedad para ocuparse de asuntos de mucha importancia para la buena marcha social.

—A los señores Juan O. Briceño, Carlos Vargas Castro, Humberto Martínez Miranda, Santiago Campos Valdés, Alfredo Cornejo Ponce y Joaquín Humberto Rivera Alvarez, se les ruega asistir a esta sesión a fin de que firmen los registros sociales, pues sus solicitudes fueron aceptadas en la última sesión de Directorio.

—Las comisiones permanentes deberán constituirse en esta sesión por lo que se encarece la asistencia de sus miembros.

—Los delegados al Congreso Social Obrero asistirán a esta sesión, a fin de informar al Directorio sobre su actuación en el seno de dicho organismo.

SINDICATO NACIONAL DE CARPINTEROS Y LABORISTAS EN MADERA.—Teniendo un interés especial para los obreros las conferencias que da el Centro Social Católico Recoleta, en la orilla norte del Mapocho se ruega a todos los inscritos a este Sindicato acudan a oír estas conferencias.

UNION DE MATRONAS DE CHILE.—En asamblea general celebrada el 3 de Abril, presidida por la señorita González M., y con asistencia de 28 socias, se procedió a la elección del nuevo Directorio que regirá los destinos de la institución hasta el 3 de Abril de 1923, quedando compuesto como sigue: presidenta, señorita Ana J. Salcedo V.; secretarias: señoritas Sofía Villaseca y Ana Villagrán; tesorera, señora Aurelia N. de Sánchez, subtesorera, señora Clotilde A. de Negrotti; directoras: señoras Elisa Cánepa de G., Laura C. de Corona y Sara Osorio de G.

Terminado el escrutinio, el nuevo Directorio prestó su promesa reglamentaria de constitución.

—Cita a sesión para el Jueves 20 a todas las asociadas para nombrar las distintas comisioies.

FEDERACION CHILENA DEL TRABAJO.—El Sindicato de Empleados de Comercio y de la Industria, en su última sesión, que se llevó a efecto con numerosa asistencia, eligió con una mayoría absoluta el siguiente Directorio, que regirá los destinos de este sindicato durante el presente año:

Presidente, Alfredo Rossi; vicepresidente, Juan Abatte; secretario, Heriberto Escobar A.; prosecretario, Juan Soler; tesorero, Ventura Marín; protesorero, Alfredo Bertolet. Directores: Isaac Rojas, W. F. Kolbinger, Luis A. Avalos D., Marcos Barrantes, Belarmino Escalona.

—Al Directorio para mañana, a las 9 P. M., en Bandera 657 (altos).

Citaciones

Sociedad Unión de Talabarteros.— A sesión de Directorio para hoy de 9 a 11 en secretaría; se encarece la puntualidad en la hora a los directores.

Sociedad Músicos de Banda de Socorros Mutuos.— Para mañana a las 2 P. M., en San Antonio 673.

Federación Obrera Industrial Chilena.— A los miembros del Comité organizador de la Federación Obrera Industrial Chilena a sesión para hoy, a las 3 P. M., en calle Maipú N.o 784.

Trabajadores Industriales del Mundo I. W. W. (Departamento en Construcción).— Al Departamneto en Construcción para hoy a las 9 de la mañana.

Departamento de Constructores de Vehículos I. W. W.— Al Departamento de Constructores de Vehículos para hoy en el local: San Francisco esquina Eyzaguirre, a las 8 en punto.

Centro 21 de Mayo de la Unión Nacional.— Para hoy a junta general extraordinaria, a las 9 de la mañana.

Sindicato Nacional de Artes Mecánicas y Ramos Similares.— Para hoy a las 10 de la mañana, está citada la Comisión Deportiva y el Directorio para mañana Lunes, a las 6 y media de la tarde.

Federación de Sastres.— A asamblea de federados para hoy a las 2 P. M.

Sociedad de Practicantes de Chile. —Se ha ctiado para el Martes, a las 8 y media P. M.

Sociedad Arturo Prat Protección al Niño.— A junta general ordinaria para hoy a las 2 P. M. en la casa del Pueblo N.o 2.

Sociedad Proveedores de Leche de Santiago. — A reunión general para mañana a las 8.30 P. M.

El señor presidente nos encarga recomendar especialmente la asistencia, pues, además de numerosos asuntos de interés general que se tratarán, se debe determinar la actuación que deba corresponderle a la institución en la recepción de los concejales argentinos y uruguayos que nos visitarán próximamente.

Sociedad La Universal. — Para hoy a las 9 A. M. al directorio de esta sociedad.

Sociedad Bernardo O'Higgins. — A sesión de directorio para hoy a las 9 P. M. en Salas 208.

Centro Chacabuco de la Unión Nacional.— A sesión de directorio para hoy a las 3 P. M.

Centro Instructivo El Despertar. —Para hoy a las 10 A. M., a la comisión calificadora de cuentas, compuesta por los señores Oscar Navarrete, Ricardo Zamora y Humberto Rivera.

Sociedad de Socorros Mutuos Nathanael Yáñez.— A junta general para hoy a las 3 P. M.

Centro Santiago de la Unión Nacional.— Para hoy a las 3 P. M., a junta general.

Sociedad de Socorros Mutuos de Hojalateros y Gasfiters.— A junta general para hoy a las 9 A. M.

Imprenta "Echeverría"

San Diego 1233. Tel. 23 (Matadero)
Trabajos rápidos y económicos.
Libretas y cuadernos por mayor y menor.— Artículos para escritorio.

AGENCIA DE "LA NACION"
Avisos y suscriciones hasta las 9 P. M.

Avisos clasificados

ARRIENDOS (Necesitan)

NECESITASE ARRENDAR CASA en barrio central; pago hasta $ 250. Dirigirse: Correo Central, a M. C. A—9

NECESITO ARRENDAR CASA amoblada en parte central y en bajos. Dirección: Prat 82. 14-A

LOCAL PEQUEÑO PARA INDUSTRIA, con instalación de fuerza eléctrica, necesitamos. Dirigirse: C. B. Casilla 3751. 9-a

CASA CHICA O DEPARTAMENTO tomo en arriendo. Preferible barrio Recoleta. Dirigirse: Buenos Aires 361. A-9

CASA PEQUEÑA, CONFORTABLE, muy central, o Providencia. desea tomar en arriendo, matrimonio extranjero. — C. M. Casilla 858. 9-a

SE NECESITA UN LOCAL CON puerta para entrar carretela, entre Gálvez, Lira, Alameda, Diez de Julio. Dirigirse: Delicias 847. 9-A

MATRIMONIO EXTRANJERO NEcesita casa o departamento de 5 a 7 piezas independientes, con cocina, cerca Plaza Italia. J. C. Casilla 688. A-9

CASA BAJA NECESITO, 1.o DE Junio, once piezas fuera dependencias. Sin comisionistas. Indicar precio. Casilla 1948: A. Z. A-11

NECESITO CASA BIEN TENIDA, cinco, seis piezas, patio o jardín, cerca Escuela Medicina o carros Palma. Smart, casilla 2808. 9-A

UN CABALLERO EXTRANJERO necesita un departamento de 2 ó 3 piezas, lujosamente amobladas en familia honorable, sin pensionistas. A. M. J., casilla 997.

PIEZA ASEADA, PUERTA A LA calle, necesito. Escribir: M. Valdés. Correo 6. 9-A

NECESITO CASA: CARRERA-CARmen, indicar precio. Dirigirse: Correo 2. Señora Bonilla. 9-A

ARRIENDOS (Ofrecen)

ARRIENDASE ESPLENDIDA Y cómoda casa: Alameda 2264. Tratar: Arturo Prat 277, de 1 a 4. 9-A

ARRIENDO CASAS AMOBLADAS, distintos cánones. Charri. Central. 9-a

ESQUINA APROPIADA CARNICEría y verdulería, arriendo, barrio central. Serrano 302. 10-A

SE ARRIENDA UN DEPARTAmento de dos piezas a persona sin niños. Monjitas 368, arriendo bajo. 9-A

ARRIENDO LOCAL EXTENSO, subterráneo, centralísimo, bodega agrícola, automóviles. Charri. Central. 9-a

ARRIENDO PIEZA LUZ ELECtrica. Avenida Paz 285. 9-A.

PIEZAS AMOBLADAS ARRIENDO $ 50; otras hombres solos, $ 40.— Gorbea 2858. Carro Bascuñán. 9-A.

SE ARRIENDAN UNA O DOS PIEzas grandes, muebles o empleado, propietario. Colón 1501. A-11

ARRIENDO CASA PARA NEGOCIO barrio Matadero. Daniel Laurel. — Huérfanos 1235. A19

PIEZAS AMOBLADAS ARRIENDO Esmeralda 636. A-11

SE ARRIENDAN CASAS TODOS precios. Bandera 78. Oficina 8. A-11

ARRIENDO CASA 8 PIEZAS Y DEpendencias, patios grandes, jardín y garage, $ 500. Verla de 2 a 6. San Francisco 817. A-10

ARRIENDASE SITIO CON GALpón, 2 cuadras Matta, Vicuña Mackenna. Esperanza 682. a-9

ARRIENDO ALMACEN CON CASA decente, construcción cal y ladrillo, nuevo, San Diego 53, sur, frente Estación. 9-a

ARRIENDO CASA 8 PIEZAS, LUZ eléctrica, hall, baño y subterráneo. Maestranza 1239. 10-A

ARRIENDO UN DEPARTAMENTO con seis piezas, dos de servicio, luz eléctrica, aseada, lado sol. Arturo Prat 1548. 11-A

$ 83 CASITA CUATRO PIEZAS, cerca carros, luz eléctrica. Ñuble 1372. 9-A

ARRIENDO DEPARTAMENTO 2 O 3 piezas altos, balcones calle, luz eléctrica. Compañía 2989. 10-A

LOCAL GRANDE CENTRAL PARA carpintería necesito. Ofertas a Independencia 1293. 9-A

EN CASA DECENTE ARRIENDO dos piezas a persona sola. Delicias 3570. 9-A

LOCAL A LA CALLE PROFESIOnal, mujer arriéndase. Delicias 1869. 9-A

SE ARRIENDA UNA PIEZA GRANde a matrimonio solo. Bulnes 663. 10-A

SE ARRIENDA UN DEPARTAMENto en casa de familia. Maipú 185. 10-A

ARRIENDASE EN TERCER PISO departamento de 3 piezas, baño, luz eléctrica, a matrimonio sin niños, a personas honorables. San Ignacio 111. 10-A

ARRIENDASE DEPARTAMENTO de dos piezas, con cocina y gran patio. San Diego 767. "El León". 9-A

$ 170 CASA SIETE DEPARTAmentos. Almirante Barroso 925. Verla: de 3 a 5. 9-A

$ 145 CASA-QUINTA EXTENSA, 2 piezas, cuarto. Manuel Infante 679. (Providencia) 9-A

$ 130 MENSUALES ARRIENDO CAsa toda comodidad. Tratar: Purísima 252, Casa 13. 9-A

A PROFESIONAL O MATRIMONIO arriendo departamento. Puente 562. 9-A

ARRIENDO CASA. TRATAR: Andrés Bello 730, interior 45. 9-A

ARRIENDASE EXTENSA CASAquinta. Blanco Encalada 2867. Tratar: Carmen 126. 9-A

$ 160, ESQUINA COMERCIAL Seis piezas, frente Estación Yungay. Matucana 1333. 9-A

$ 83 SE ARRIENDA CASA TODO servicio. Ñuble 1379. 10-A

DEPARTAMENTO INDEPENDIENte para oficina o negocio con habitación, arriendo. San Martín 60. 9-A.

CASA RESPETABLE DE SEÑORA sola, arriendo departamento con cocina a señora distinguida, a matrimonio sin niños; por viaje vendo muebles. Maipú 462. 9-A

CASA AMOBLADA DOY EN Arriendo. Consta de 7 piezas, baño instalado y dependencias. Patio, jardín, luz eléctrica y gas. Reune espléndidas condiciones de higiene. Chacabuco 582, entre Catedral y Santo Domingo. 9-a

PROPIETARIO ARRIENDA PIEZA centrales para guardar muebles. Tratar: Cochrane 116. 9-a

ARRIENDO PIEZA CON DOS BALcones a la calle, San Antonio 126. 9-A

ARRIENDO DEPARTAMENTO. Av. España 60. 10-A.

ARRIENDO LOCAL APROPIADO garage, bodega, industria. Brasil 735, tratar: Bascuñán 602. A-9

EN BASCUÑAN GUERRERO 166, casa particular, arriéndase salones desde 70 hasta 40 pesos, sin pensión. A—9

SE ARRIENDA UN DEPARTAmento de dos piezas o una pieza amoblada. Gálvez 144 A. 9-A.

FAMILIA SIN PENSIONISTAS, arrienda pieza amoblada. San Diego 240. 9-A.

SE ARRIENDA TRES O CUATRO piezas en casa extranjera, altos. Tratar, de 9 a 12 A. M. Providencia 1906. 9-A.

ARRIENDO PIEZA AMOBLADA, balcón calle, otra interior. Arturo Prat 1341. 9-A.

$ 1,000 CALLE VIÑA DEL MAR. Espléndido chalet amoblado, 6 habitaciones, hall, piezas toilettes, gas, baño, electricidad, servicios. Catedral 1109. A-9

$ 800, AV. MANUEL MONTT. CASA amoblada, 7 habitaciones, hall, electricidad, servicios, árboles frutales. Catedral 1109. A-9

$ 400, MONEDA 2836. FLAMANTE casa bajos, 10 habitaciones, dos patios baño, servicios, electricidad, gas industrial. A-9

$ 350, CARRERAS. BAJOS 5 HABItaciones, dos patios, servicios. Catedral 1109 A-9

EN PROVIDENCIA ESQUINA MAnuel Montt doy en arriendo esquina apropiada para "Casa de Préstamos" o "Mercería". Tratar: Camilo Henríquez 847. De 12 a 1 P. M. 9-A

EN CASA DE FAMILIA HONORAble se arrienda un departamento de cinco piezas, cocina, baño, luz eléctrica Arrate 153. 9-A

$ 230 ARRIENDASE CASA MUY aseada, seis piezas. Eyzaguirre 568. 9-A

$ 250 CASA SEIS PIEZAS, HALL, baño, luz eléctrica y gas, calle Bellavista. Federico A. Reyes, Bandera 78. 10-A.

$ 200 CHALET 5 PIEZAS, BAÑO instalado y garage. Llano Subercaseaux, cinco cuadras Franklin. — Federico A. Reyes, Bandera 78. 10-A.

$ 1,000 CASA CHICA AMOBLADA. Próxima Av. República. Arriendo a matrimonio extranjero con todo confort. Muy aseada, gas, luz eléctrica, garage. Tratar: Echaurren 507, de 2 a 4. A-10

$ 170, 150, CASAS 6 PIEZAS, NUEvas. Esperanza 455. A-10

$ 90, 70, CASAS ALTOS, GRANDES. Santa Rosa 1496. A-10

$ 10 SEMANAL, CASITAS CALLE, dos piezas. Santa Rosa 1496. A-10

$ 6 SEMANAL, CASITAS ENTAbladas, empapeladas. Santa Rosa 1865. A-10

MUY CENTRAL: DEPARTAMENTO de tres piezas o por separado, con derecho a baño, arriéndase. Merced 390. A-10

CASAS NUEVAS ARRIENDO. TRAtar Lira 388. 1-4. A-10

ARRIENDO EN DELICIAS 3742, confortables habitaciones o departamento balcón calle. 9-A

$ 120 ESQUINA PARA NEGOCIO, arriendo, grandes pasajes. Chiloé 1740. 11-A

$ 8, 12, 16 SEMANALES ARRIENdo casitas entabladas, empapeladas, patio asfaltado. Chiloé 1740. 11-A

150 ARRIENDASE GUINDOS, ÑUñoa casa-quinta, siete piezas, familia. Tratar: Salvador 2052. 11-A

$ 112 ARRIENDASE CASA FARIÑA 439. Tratar: Dávila 759. A-10

MONEDA 2856, ARRIENDASE SItio 16 x 22, para bodega, establo, garage. 9-A

ARRIENDANSE PIEZAS CON SIN muebles, matrimonios, caballeros. Sotomayor 16. 10-A

$ 120, ARRIENDASE DEPARTAmento independiente para familia. Santa Rosa 1420. 10-A

160 ARRIENDO DEPARTAMENTO calle cuatro piezas, cocina, matrimonio solo honorable. Lira 693. 9-A

AVICULTURA Y CULTIVO

NARANJOS BRASILEÑOS Y LImones injertados vendo por mayor y menor, puesto Estación Buin. Esperanza 315. 10-A

UVAS DE EXPLOTACION. UVAS para conservar. Las mejores uvas de Chile. Viña Guzmán Sanhueza. Depósito: Artesanos 751. 10-A

ALIMENTO ENGORDA CERDOS, aves y demás animales, 12 centavos kilos, vendo. Matucana 1525. 9-A.

GALLINAS Y POLLOS WYANDOTte, vende muy bajo precio Escanilla 620. A-9

POR AUSENTARSE DEL PAIS SE realizan lindas pajareras y canarios muy cantores. Santa Elvira 24. Población Suárez Mujica. A-9

GALLINAS VARIAS RAZAS, GAllinetas, ganzos, recibe cría. García Reyes 676. 9-A

LINDO JAZMIN DEL CABO, bambúes y palmeras, vendo. Carrión 1486. 9-A.

SITIO, CRIADERO DE GALLINAS, con piezas, necesito; peso mostrador vendo. Porvenir 2872. 9-A

VENDO UN PALOMAR CON PAlomas de raza. Gálvez 985. 9-A

CANARIOS CANTORES, AMARIllos, $ 15. San Alfonso 628. 9-A

NECESITO CONCHUELA PARA jardín, avisar al teléfono, Ovalle 8. 10-A

UVAS DE EXPORTACION. UVAS para conservas. Las mejores uvas de Chile. Viña Guzmán Sanhueza. Depósito: Artesanos 751. 14-A

NUECES NUEVA COSECHA, COMpro cualquier cantidad, pago alto precio. Mando buscarlas, anticipando fondos. Dirigirse: Valenzuela, Chacabuco 15. 18-A.

JARDIN REPUBLICA TIENE LOS más lindos helechos para vestíbulos, salones, galerías y toda clase de plantas. 9-A

ALHAJAS

COMPRO BRILLANTES, PERLAS. La Royal, Estado 273. 21-a

ANIMALES

SE VENDE UN LINDO PERRO PAra una quinta. Tratar: Población Santa Rosa. Calle Luis Cruz Martínez 2354. Matadero. 9-A

RICO CABALLO MONTURA Y COchero vendo. Tratar: Nueva Andrés Bello 35. 9-a

LINDA PERRA POLICIAL PARA cría. Jardín Primavera, Avenida Macul. Ñuñoa. 10-a

SE VENDE UN CABALLO DE TIRO Puente 825. 9-a

PERRITAS LULU POMERANIA, cría muy chiquita, padres importados, vendo, Freire 43. 9-a

VACAS LECHERAS VENDENSE: Aguirre 1153. (Mapocho, pasado Matucana). 9-A

VENDO LINDA PERRA COLLIE, fina. Sotomayor 1211. 9-A.

GATITO PLOMO EXTRAVIADO Tocornal, 359, que tomó señora. Ruégase entregarlo. 9-A

GATOS PERSAS VENDO. SAN Diego 488, casa 6. 9-a

SE ENDE UN CABALLO, TIRO solo, buen estado. Lord Cochrane 1767. 9-A

VACAS MUY LECHERAS, TERNEros chicos, vendo de ocasión y garantidas. Cueto 458. 9-A

VENDO VACA DE TERNERO CHIco. Verla lechar: de 8 de la mañana: Avenida San Miguel 161. 9-A

SE VENDE TRES GATITOS blanco Angora. Bascuñán 956. 8-A.

AUTOMOVILES Y CARRUAJES

CAMION DE CUATRO RUEDAS de ocasión y un carretón panadero, nuevo, vendo. Matucana 59 A. 19-A.

SE VENDEN NEUMATICOS USAdos en perfecto estado, uno nuevo, de ocasión: 35 x 5. Taller de vulcanización. Delicias 1831. 20-a

ESCUELA PRACTICA CHAUFfeurs mecánicos, enseñanza rápida por sus dueños. Vicuña Mackenna 386. Oficina: Nueva York 63. 13-A

OPORTUNIDAD: CHEVROLET 490, cinco asientos, flamante, realizamos San Antonio 816. 9-A

FORD TURISMO PARTICULAR, Y carrocería sport, completa, dos personas, vendo. Compañía 2499. 9-A

AUTO DE TURISMO DE DOS asientos, compro. Mapocho 3240. 9-A.

CAMION FORD DE DOS TONELAdas, en buen estado se compra. Casilla 3090. A-9

SE VENDEN 2 AUTOS FORD. Bulnes 754. a-9

AUTOMOVIL HUDSON, TURISMO, perfecto estado vendo. Compañía 2461. 9-a

TRACTOR FORDON O AUSTIN, compro, casilla 1545. 10-a

AUTO FORD VENDO BARATO. — Verlo y probarlo: Las Quintas 458. A-13

CARROCERIA 4 O 5 ASIENTOS, TUrismo o Sport, para Ford, completa, compro de ocasión. Domeyko 2354. A-9

1,700 REGALO AUTO CINCO asientos, carrocería turismo. Verlo: Agustinas 2270. 9-A.

AUTOMOVIL FRANCES, LIMOUsin, siete asientos, perfecto estado, funcionando, regalo 2,500 pesos.— Vicuña Mackenna 386. 10-A.

GRAN OCASION: SE VENDE UN auto Hudson en perfecto estado, en $ 12.500. Moneda 2215. 9-A.

AUTO DODGE COMPRO, CON DOS mil pesos de pie, resto por mensualidades. San Pablo N.o 2239. 10-A.

NEUMATICOS Y CAMARAS LE durarán largo tiempo si son reparados en el taller de vulcanización "La Estrella", Brasil 25 B. (Casa azul). 9-A.

MOTOCICLETA DE OCASION, perfecto estado, $ 1,000 vendo. Delicias 2865. 9-A.

VENDO DOS CAJAS DE CARREtón. Delicias 4070. 11-A

BICICLETA DE CARRERA, VENDO de ocasión. Carmen 682. A-10

NEUMATICOS USADOS, COMPRO. San Pablo 2040. 9-A

MOTOCICLISTAS: LLEGARON CAdenas para motocicletas y bicicletas. Bertrand Tisné, Castro 141. 9-A

COCHE AMERICANO, BUEN EStado, compro. Arturo Hanne, Lira 176. Presentarse, 8 a 10. 10-A.

COCHE AMERICANO VIAJE, BUEno. Faeton, Dog-Cort, Landó, Coupe, coches de reparto almacén, Breack; Carretelita, vendo baratos, recibo a cuenta carruajes usados.— Avenida España 47. 9-A

COCHE DOS RUEDAS COMPRAmos. Esperanza 1247. 10-A

BUEN CAMION Y DOS BUENOS caballos, con arneses, vendo. Cumming 1180. 10-A

COCHE DE DOS RUEDAS (IMportado Williamson C.o), con toldo, en perfecto estado, con arneses y caballo, se vende en $ 700. Verlo, Blanco Encalada 2541. 9-A.

ACCIONES Y BONOS

FRANCO CHILENA SALITRES.— Compro acciones contado 7,000. Casilla 773. 11-A

SOCIEDAD VINOS DE CHILE, VENdo acciones de esta sociedad en $ 95 por acción, con derecho de parte del comprador a percibir a fines de Mayo el dividendo de nueve pesos por acción. Dirígirse por escrito a R. R., Santo Domingo 826. 9-A

FUNDOS COMPRA VENTA ARRIENdo, acciones, bonos. — Carlos Aldunate. Casilla 773. A-9

OPORTUNIDAD: COMPAÑIA SEguros "La Hormiga", vendo 200 acciones muy baratas. M. E. Gómez. Agustinas 1148. 9-A

COMPRASE ACCIONES VIDRIO. Concepción 605. 9-A

MATERIAS PRIMAS

OFREZCO: SULFATO DE ALUMInio en bruto, sulfato de soda anhidro, carbonato de soda en bruto carbonato de cal natural, químicamente puro, sulfato de magnesia en bruto, borato de cal, koalin pirolusita, etc. Me encargo de estudio y colocación de toda materia prima nacional. Casilla 1622. 16-A

COMPRA-VENTA VARIAS

SACOS: 8,000 TRIGUEROS, 6,000 paperos, 7,000 carboneros, vendo: Exposición 320. 9-A

ENCARGOME BUSCAR PERSOnas perdidas. Méndez. Casilla 5078. A-9

FAMILIAS: LA FABRICA DE DULces de membrillo les llena los moldes hasta el 15 de Abril con descuento del 10 o|o. Carmen 93. 15-A

500 SACOS TRIGUEROS, $ 1.30 Realizo. Bulnes 11 A. 22-a

ASERRIN: HAY ENORME EXIStencia en Desvío García Paz y Barraca Iberia; Matucana 745, entre Rosas y San Pablo. Teléfono Yungay 48. A-12

COMPRO DENTADURAS Y DIENtes artificiales usados. Arturo Prat 478. 9-A.

BICICLETA SIRIUS, VENDESE.— Carrera 298. 9-A

CALZADO, 100 DOCENAS SEÑORA black, charol, 12.50. Chacabuco 1056. 10-A.

SEÑORES DUEÑOS DE CARNICErías: vendo barato, pilares de fierro, barras pulidas, ganchos, mesas con patas de hierro y barandas de bronce. Hago instalaciones completas para carnicerías y chancherías. D. Saavedra, Bulnes 216. 9-A.

SE VENDE UN MOSTRADOR, EStante y vidriera. Porvenir N.o 650. 9-A

COMPRO ESTANTERIA, MOSTRAdor y útiles para lavandería. San Pablo 2923. 9-a

COMPRO ESTANTERIA, MOSTRAdor, vidriera y balanza para almacén, referencias a Madrid 1313 10-a

FONDO DE COBRE DE 60 CM. POR 70 o más grande, ocasión compro. Casilla 3021. A-9

ARMERIA SAN DIEGO 93, COMpro y vendo armas. A-9

VENDO 2 GALLINEROS DE 3 DEpartamentos. Verlo: Castro 288. Necesito niño de 12 a 15 años. 11-A

OCASION: VENDO ESPLENDIDA instalación de Pastelería, con dos elegantes vidrieras, todo adecuado para diferentes negocios. Vergara 677. 9-A

BUENOS UTILES CARNICERIA vendo. Pinto, esquina Escanilla. 9-A

VENDO ESCOPETA DE CAZAR, Y pistola Brown. 20 sacos sisco espino. Copiapó 1117. 9-A

VENDESE ARMAZON Y MOSTRAdor, de ocasión. Castro 469. 9-A

CEBOLLAS VENDO A $ 6 EL MIL. La Farjana; Lomas Blancas, Comuna Maipú. 9-A

FONDO COBRE, 330 LITROS, VENdo barato. Coquimbo 729. 9-A

ESTANTERIA Y COCINA A GAS; véndese, Santo Domingo 588. 9-a

LEÑA: TRES MIL SACOS, TALLO, sepa y parra, realizo por no tener donde guardarla. Pío IX 95. Teléfono 5095. 9 9-A

CARRETAS O CARRETONES DE golpe, necesito para bajar leña de Apoquindo. Tratar: Pío IX 95. 9-A

DOS COCINAS VENDO MUY BAratas. Atacama 3287. A-9

VENDO UNA PARTIDA DE AJOS especiales para semilla. Tratar, Matucana 30. 9-A.

COMPRO BICICLETA DIAMANT de carrera. San Diego 1202. 10-A

BILLAR IMPORTADO AMERICAno, vendo. Aldunate 1270. 9-A

LIQUIDACION DE CASIMIRES INgleses. — Por orden Door and Sons de Manchester, liquido mitad de precio casimires ingleses legítimos, alta elegancia, pura lana, garantidos: Drapé noir, para jaquet, frac, smoking, $ 45 metro; azul oscuro, Prince of Gales, para vestones, $ 30; Marengo, gris para sobretodos, $ 30 metro; Monopole, gris, para vestones, $ 25 metro. Atiendo pedidos de provincias. — Adolfo Rillón. Morandé 720. A-15

COMPRO RELOJES DESCOMPUEStos, de campana, bolsillo y pulsera. Recoleta 138. A-9

BODEGA SAN CARLOS, SAN ALfonso 948. Teléfono 298, Estación.— Ofrece a precios muy convenientes: maíz, frejoles coscorrones, burritos y bayos grandes garantidos de la nueva cosecha; carbón espino y quillay la mejor clase; leña seca, cortita, talhuén, monte y álamo. A-9

CARBON ESPINO PRIMERA CLAse, hago contrato por una producción de mil sacos mensual, exijo un peso por saco de anticipo. M. N., Correo Central. A-10

CAJAS CARTON NUEVAS PARA corbatas, pañuelos, encomiendas, etc. Vendo ocasión: Carmen 839. A-9

VENDO COCINA ECONOMICA CAsi nueva, dos hornos, para hotel o numerosa familia. Bulnes 1399. A-11

COCINAS VERDADERAMENTE económicas, gran surtido tiene antigua fábrica Nataniel 166.

NUECES: VENDO 20 SACOS, BLANcas, cosecha pasada; 80 pesos 100 kilos. Chacra Las Lilas. Fermín Vivaceta 2380. Tratar mayordomo. — Ramón Sembler. A-9

OCASION: MAQUINA ESCRIBIR flamante, $ 180. San Isidro 253.

BARATISIMO: VIOLIN, MANDOLIno, guitarra, vendo. San Isidro 253.

VENDO ALIMENTO ENGORDAR chanchos, barato. San Pablo 2025. 9-A

VENDO INSTALACION fabricación de mantequilla y margarina. San Pablo 2025. 9-A

CASIMIRES FINOS, IMPORTADOS, nacionales, $ 18, $ 19, $ 20 metro. Depósito: Bandera 578. 9-A

EL DEPOSITO DEL FUNDO SAN Juan de Pirque, Avenida del Seminario 264, vende por mayor y menor: leñas picadas de todas clases, especiales para familia y de cuenta panaderías; carbón de espino y quillay. Madera de litre para camas y de quillay para estribos. Reparte a domicilio. Teléfono 263. Providencia. 9-A

COMPRO REJILLA USADA PARA gallinero. Bascuñán 220. 9-A

EL DEPOSITO DEL FUNDO SAN Juan de Pirque, Avenida del Seminario 26b, vende pasto de 2.o corte, por mayor y menor. Reparto a domicilio. Teléfono 263. Providencia. 9-A

CACHIBARITA Y TOFO VENDO por carros.—José Frías. Til-Til. 11-A

LETRAS DE ZINC COMPRAMOS. Instituto Mercantil, Estado 239. 9-A.

PAPEL HILO, PAPEL CARBON, plumas, cuadernos, sobres, tiza compramos. Instituto Mercantil. Estado 239. 9-A.

ANTIGUA PARAGUERIA MODERna, San Diego 111. Avisa a su distinguida clientela, al público en general, que recibimos colosal, variado surtido paraguas caballeros, variaras, colegiales, precios más bajos de plaza. Taller especial rápido en paraguas. Tenemos géneros sedas para transformaciones. 9-A

LLEGO COLOSAL SURTIDO EN violines, arcos, cuerdas finísimas irrompibles, mandolinos, guitarras, acordeones, ocarinas, accesorios en general, bastones. Precios bajísimos. San Diego 111. 9-A

TIPO VIEJO, ESTAÑO, ANTIMOnio, compra Imprenta Uinversitaria. Estado 63. 11-A

VENDO ROMANA DE 122 KG. $ 120. Cumming 766. 10-A

CAJA DE FONDOS CHICA, COMpro. Bandera 34, oficina 9. 9-A

SE VENDE UNA ROMANA DE 300 kilos. Dardingnac N.o 217. 10-A

BICICLETAS, TALLER MECANICO especialidad en reparaciones de bicicletas, máquinas de coser, armas y todo lo concerniente al ramo. Arriendo bicicletas, especialmente para señoritas. San Diego 927. 9-A

350 CAJONES BENCINEROS CON latas, 2,000 latas bencineras y 50 cajones hojalata, nueva, en partidas de 5 arriba, vendo. Prat 2035. 9-A.

BARRICAS CEMENTERAS COMpro cualquier cantidad. Prat 2035. 9-A.

FRASCOS PARA ALCUZA, TUBOS y mechas para toda lámpara, quemadores, lindas tazas porcelana: Almacén Concepción. San Diego 991. 9-A

BICICLETAS TENGO CONSTANtemente un buen surtido para jóvenes, señoritas y niños. Avenida Brasil 15. 9-A.

COCINA ECONOMICA CHICA, VENdo barato. Agustinas 2206. 9-A

VENDO BARATO COCINAS A CARbón, grandes y chicas. Bulnes 216. 10-A

COMPRO 50 SACOS CARBON ESpino, primera clase, contado. Matta 725. 9-A

ANILINA ALEMANA OLIVER, CAjar mordiente receta, $ 1.50. San Antonio 73, Independencia 208, Vergara 397. 10-A

COMPRA-VENTA NEGOCIOS

VENDO NEGOCIO CARBON Y LEña, poco capital, arriendo barato. Tratar: Mapocho 2091. A-9

VENDO PELUQUERIA CON CIGArrería, instalación norteamericana. Sillones mecani-automáticos. Situación muy central. Dirigirse: U. Salinas, de 2 a 2.30 P. M. García Reyes 13. 10-A.

GARAGE TALLER MECANICO CON boxes, linda situación, 4 cuadras de la Plaza, vendo de ocasión. San Pablo 1119. 9-A.

DESPACHO DE FUNDO COMPRO o arriendo. Dirigirse: Román. Independencia 2701. 9-A

VENDO ALMACEN ABARROTES y bar, restaurant. Calle Santa Elena N.o 1455 ,con casa habitación. Buena clientela. Buenas economías, con prueba venta. 10-A

HABIENDO COMPRADO EL NEGOcio de abarrotes al señor Félix Martínez, Moneda 2075, no respondo por ninguna cuenta pasado tres días de esta fecha.—Manuel Ponce de León. 9-A.

VENDC DEPOSITO BENCINA Y de repuestos, bien situado y acreditado. Avenida Matta 1074. 9-A

ALMACEN DE ABARROTES ESTAblecido en gran local esquina, situado en la calle más comercial del barrio Matadero, véndese por grave enfermedad de su dueño.— Datos: Toesca 2544. 9-A

VENDO NEGOCIO ABARROTES, por ausentarme de Santiago. Bascuñán No. 1098. A-9

BAR CON CASA HABITACION compro. Dirigirse: Román. Independencia 2701. 9-A

VENDO NEGOCIO DE PAQUETEría. Castro 401. 10-a

VENDE BODEGUITAS, VARIOS artículos de vidrios por cambio de residencia; 1 prensa para ladrillos, fiscal; refactorías y otras máquinas ;1 batea de 3 m. largo. Canarios finos, cantor, $ 20 cada uno. Maestranza 824. 9-A

VENDO BODEGUITA DE FRUTOS del país, por no poder atenderla su dueño. Manuel Rodríguez N.o 901. 9-A.

POR NO PODER ATENDER VENdo acreditada bodeguita con verdulería, casa para vivir, teléfono público o admito socio con garantías. Pío IX 95. 9-A

VENDO PICADURIA LEÑA, MOtor 7 1|2, sierra huincha grande, sierra circular, galpones, seis carretones aperados en lote o detallados. Se arrienda el local. Todo en buenas condiciones. Chacabuco 1365. 9-A.

VENDO RESTAURANT ABIERTO los Sábados y Domingo. Borja 189. 9-A.

VENDO PELUQUERIA POR NO poderla atender. Conferencia 378. 9-A

POR NO PODER ATENDER arriendo la Carnicería y Chanchería, con todos los útiles y doy buena facilidad. Tratar: San Bernardo N.o 268.

VENDO POR $ 1,500 PASTELERIA, máquina heladera, con puesto pan, bien instalada. Delicias 3499.

¿QUIERE USTED GANAR DINERO? Por no poder atender vendo negocio abarrotes, carbón, leña y licores.— arriendo barato. San Diego 1617. A-10

POR NO PODERLA ATENDER vendo carnicería higiénica. Claras 152. A-10

VENDO ACREDITADA PASTELEría. Carmen N.o 481. 11-A

$ 35,000 CON FACILIDADES PAGO vendo Bar-Restaurant pleno centro, clasificado segunda categoría, buena venta diaria, largo contrato arriendo. Agustinas 1060, Departamento 5.

$ 32,000 CON FACILIDADES PAGO vendo Restaurant-Bar. Hotel y quinta de recreo, cinco minutos carro centro, buena venta diaria, largo y ventajoso contrato arriendo, clasificado segunda categoría. Agustinas 1060. Departamento 5.

$ 2,000 DE OCASION VENDO NEgocio abarrotes, situado puerta de Cité, Agustinas 1060. Departamento 5

ESTABLO MUY BUENA CLIENTEla, vendo. Calle del Cerro N.o 8. A-9

E 590. SASTRERIA "PRO- Gran surtido cortes pantalo- ecibe hechuras. 9-A

E 590. SASTRERIA, TERNO linda fantasía pura lana, 9-A

E 590. CASIMIRES NEGROS es. Frente torre la Bomba. 9-A

NDA "EL BAZAR PORTE- n Diego, esquina Avenida recibe continuamente de sus en Valparaíso mercaderías as en aduana y es por eso ede vender más barato que ra otra tienda: Franela de anca, realizamos en $ 8 me- l doble ancho llegó nuevo y vendemos a 5, 7, 8 y 9 pe- ro; cotí damasco, a 9, 10, 12 sos metro; terciopelo inglés bonito colores, clase supe- $ 12 metro; terciopelo negro 10 y 14 pesos metro; sarga azul, negra y café a 8, 9, 10, 16 y 18 pesos metro; paños ajes y abrigos llegaron nue- res, a 16 y 17 pesos metro; ltón negro, café y azul, muy a $ 14 metro; saldo paño uro y azul claro realizamos l metro; crea para sábanas, 6, 7 ,8, 9, 10 y 12 pesos me- chy, a 1.80, 2.40, 3, 4, 5 y metro; borlón de felpa, a 8, pesos metro; camisetas afra- para hombres, a 6, 7, 8, 9 sos, cada una; calzoncillos de a 5, 9 y 10 pesos cada uno; as y calzoncillos de lana, a $ 15 la pieza; sábanas de guimos realizando en 9, 10, 16, 18 y 20 pesos cada una. n surtido en géneros de in- todo a precios económicos. a "El Bazar Porteño". San esquina Avenida Matta. 9-A

ERERIA EL "PEÑIC", HA- ansforma sombreros para se- niños. Bascuñán Guerrero 9-A

TOSTADURIA MODERNA, dicato de Cafées", se trasla- anzano 542, entrando por Le- Se tuesta café por cuenta Ventas de cafées recién tos- Brasil, Guayaquil, Costa Ri- acolillo. Alcoholes finos y es- le vino. Reparto a domicilio. l Taborga, Teléfono Inglés 10-A.

NA CON BUENA POSICION al en Iquique, solicita Agen- Compañía de Seguros. Ofer- Parrau, Casilla 829, Santia- 10-A

SABER DE CARLOS GON- ijo de don Francisco Gonzá- es, que residió muchos años go. San Francisco 326. 10-A

ONICA LARA NECESITO. nos 1508. 9-A

OBRERA, PRIMERA CUOTA 10. Rico traje medida 50 o|o ía, desde $ 100. Pantalones 25 abrigos baratos. Recíbense as económicas cuellos sobre- ocados $ 6. Local propio 50 o|o ía. V. Mackenna 1080. 9-A

RES ECONOMICOS, ZURCI- raduras, abrigos, cuellos so- s colocados $ 6. Casimires trajes medida estudiantes 50 ento economía. Local propio. nse hechuras económicas. V. nna 1080. 9-A

ROS ZAPATEROS: NO DE- visitar la nueva Suelería recién abierta en San Pa- 4, entre Baquedano y Bra- de encontrarán toda clase de s para zapateros a los pre- s bajos de plaza por ser su- de Curtiembre y por consi- de primera mano. No olvi- San Pablo 2064, entre Ba- y Brasil. 9-A.

IGIENICA VACUUN CLEA- pia, lava alfombras, aseos, encerados, casas. Nueva 5, Maestranza 918. 9-A.

VIRUTILLA, PLUMEROS, ones, los más baratos en Nueva York 75. 9-A.

CEN TERNOS Y SOBRETO- n grandes facilidades de pa- n Diego 3656. 17-A.

S SE VENDEN Y RECIBEN urtir y teñir. Garantizo tra- reprochable. Portal Edwards, 2738. 10-A.

OYANGUREN, ALAMEDA En el sorteo 19, salió premia- 5. Sorteo 20, salió el 68. 9-A.

TINTORERIA TIÑESE BA- ernos, vestidos, desde $ 9. San 211. 9-A.

SOCIO CON SEÑORA, INSTA- on sombrerería, moda, apor- capital, trabajo personal, es- Madame Helene. Bandera 34, 12. 10-a

ES SALDO PANTALON, ME- desde 25 pesos. Recíbese he- económicas. Abrigos baratos economías. V. Mackenna 1080. 9-a

TELES Y PENSIONES

TUDIANTES O PERSONAS bles se da pensión de mesa, uación muy central. Recoleta 99. A-15

CHALET: MATUCANA 30, una Estación Central, arriendo lujosamente amobladas para os. Permanentemente abierto. 19-A

HOTEL BUENOS AIRES, so Estación Central, Delicias Piezas para pasajeros desde s diarios. Comida a la carta. 19-A

ON A MATRIMONIO O CA- s, piezas balcones calle. Cate- 579. A-10

LIAN BOADING HOUSE FOR smen near the Quinta, twelve es from the Centre. Conforta- da hearthy surroundings, good Apply. Catedral 2915. 15-A

PASO DE ALAMEDA, CASA os, arriendo departamento a la con pensión, sin muebles, a monio o caballeros solos. Ar- Prat 226. A-15

A PENSION, PASAJE BAL- a 2. 13-A.

ION SERIA, PIEZA CALLE, es. Rosas 1352. A-9

RIENDAN DOS PIEZAS AMO con o sin pensión. Molina 11. 9-A

DIANTES, PERSONAS RES- es! encontrarán pensión con o eza. Caupolicán 924. Indepen- 9-A.

NIEL 135 TIENE PIEZAS ibles en bajos para pensionis- propiada para estudiantes. Se nsión de mesa. 15-A.

RALISIMO PIEZAS, PEN- Serrano 244. 9-A.

LLEROS O JOVENES SOLOS referencia extranjeros, encon- buenas piezas amobladas con uno y luz eléctrica en casa uila y central a precios con- onales. Serrano 347. A-15

ENDIDAS PIEZAS ARRIEN- n pensión a matrimonio o ca- os. Compañía 2581. 11-A

ASA FAMILIA HONORABLE, rienda una pieza a la calle, uebles y con pensión. Huér- 2820. 9-A

FAMILIA SIN PENSIONIS- rrienda dos espléndidas piezas con pensión. Esperanza 757. San Pablo y Rosas. 9-A

ARRIENDASE PIEZAS AMOBLAdasdas, pensión. Nataniel 241. 11-a

PENSION PIEZAS AMOBLADAS 85, Teatinos 863. A-10

OFREZCO PIEZAS CON PENSION, personas honorables. Avenida Rosario 1022. A-8

SE DA BUENA PENSION DE MEsa y a domicilio. Las Rosas 937. 9-A

PIEZAS CON PENSION CON O Sin muebles. Santo Domingo 588. 9-a

CASA EXTRANJERA OFRECE HAbitaciones con muy buena pensión, familias y pasajeros. Merced 766, una cuadra Estado. Plaza. 12-a

ARRIENDO PIEZAS PENSION. San Diego 262. A-11

EN PROVIDENCIA, SEÑORA, NEcesita pieza con pensión en casa familia, honorable. F. C., Casilla 688.

CASA DE FAMILIA OFRECE PENsión. Nataniel 111. A-9

FAMILIA ARRIENDA PIEZA AMOblada con sin pensión a matrimonio o caballero. Lira 364. 11-A

ESTADO 75. CASA RESIDENCIAL, dormitorios matrimonio, caballero. Excelente comida. Todo confort. Teléfono 3705.

PENSION PIEZAS. SANTA ROSA 221. 10-A

PASAJE BALMACEDA 22, PIEZAS amobladas, espléndida comida. $ 90; mesa $ 60.

ARRIENDO PIEZA LUZ ELECTRIca, pensión, Santa Victoria 346. A-10

SE ARRIENDA UNA O DOS PIEzas, con pensión. Esperanza 6, altos. 9-A

A PERSONA DE RESPETO arriendo espléndida pieza, balcón, con o sin pensión, a una cuadra carro 5. Sotomayor 1211. 9-A.

¡ATENCION! JOVENES DE PROvincia, empleados, comerciantes: aprovechad para acreditar casa recién instalada, ofrezco buena pensión de mesa, $ 70; con pieza, muebles, luz eléctrica, $ 100. San Diego 136 B. 9-A.

DEPARTAMENTO LUJOSO PARA familia con excelente pensión, arriendo. Claras 237, dos cuadras Gath y Chaves. 11-A

EN CASA DE SEÑORA HONORAble se arrienda departamento o piezas solas con pensión a matrimonio o jóvenes, tres cuadras del Pedagógico. Grajales 2340. 10-A

ELEGANTE DORMITORIO A LA calle ofrécese con buena pensión a caballero o matrimonio solo. A. Prat 594. 10-A

PIEZA Y PENSION CASA FAMIlia, ofrécese a estudiante, cerca Universidad. A. Prat 594. 10-A

EXTRANJERO NECESITA UNA O dos piezas balcón calle, sin muebles con buena pensión en casa donde haya baño. De preferencia entre Vicuña Mackenna y Estado. Dirigirse a Casilla 715.— C. G. P. 11-A

MADAME LEVY. OFRECE LUJOso departamento a la calle con baño y muy buena pensión a matrimonio o familia. Claras 237. 10-A

ARRIENDO PIEZAS, RECIBO pensionistas mesa. Sama 1094 esquina Bandera. 9-A.

PENSION Y PIEZA BARATA ofrece a persona sola, en casa particular. Tocornal 320. 9-A.

PIEZA PENSION. NUEVA VALDES 1006. 11-A

PENSION PIEZA AMOBLADA, BALcón, desde $ 100, diario, $ 6. Molina 34. 9-A

CONTADORES

CLAUSSEN, CONTADOR, CON EXcelentes recomendaciones. Casilla 535. Bandera 552. Santiago. J.26

INSTRUCCION

"INSTITUTO SAN MARTIN", SAN Martín 64. Teléfono Inglés 213. Kindergarten, preparatorias, humanidades. Facilidades para alumnos de provincia. Internos, medio-pupilos, externos. Los profesores son del Estado, conocidos por su competencia y seriedad. Profesorado, señores: Ernesto Melo Aguirre, Agustín Rivera, Juan Rojas Segovia, M. Fuentes, J. Cuadra Gormaz, F. Herrera, R. Barría Oyarzún, etc. Exámenes válidos en el establecim' Preparatorias organizadas en igual forma que cursos humanidades. Se presta atención especial al Kindergarten, que está a cargo de profesoras kindergarterinas. El colegio funciona en uno de los más extensos locales del Centro. Clases principiaron 15 de Marzo. Matrícula abierta. 17-A.

COLEGIO EUROPEO PARA SEÑOritas.— Fundado en 1901. Delicias 2266. Teléfono inglés 1888. Humanidades completas, exámnees válidos. En sección infantil y preparatorias recíbense niñitos. Francés e inglés obligatorios. Internas, medio pupilas, externas. Música con exámenes válidos. Piano, canto, violín, italiano, historia de la música, teoría, armonía. Profesorado del Conservatorio Nacional. Recíbense internas señoritas que quieran seguir música, adornos e idiomas. Pídase prospectos. A-14

JIU-JITSU: CLASES PARTICULAres. Cursos colectivos. Casilla 1104. 13-A

INSTITUTO DIVINO MAESTRO. — Av. España 82. Regentado por sacerdotes. Kindergarten, preparatorias, humanidades. Internos, mediopupilos, externos. Matrícula abierta. A-27

TAQUIGRAFIA "PITMAN", MECAnografía, precios módicos. Maule N.o 1075. 15-A

CONSULES, CONTADORES GENErales, especiales, taquígrafos, dactilógrafos, corresponsales, dibujantes, ayudantes arquitectura e ingeniería, prepáranse personalmente y por correspondencia; 9 ramos por 50 y 36 pesos mensuales, según curso. Instituto Mercantil, teléfono inglés 273. Estado 239, cerca Huérfanos. Cursos diurnos y nocturnos. 28-A

INSTITUTO MODERNO, COCHRAne 166. Internos, externos, preparatorias, humanidades, exámenes válidos.—Luis Gajardo Infante, Profesor de Estado. 14-A.

CURSO DE CONTABILIDAD PAra señoritas a cargo de profesores del Instituto Superior de Comercio. Enseñanza seria y práctica, destinada a preparar tenedores de libros, cajeras y ayudantas de oficina. Clases en la tarde y en la noche. Sólo se cobra pequeño derecho matrícula. Solicite datos personalmente en Amunátegui 126, a cualquiera hora del día; y en la noche, de 9 a 10.30. 9-A

PROFESOR PARISIEN DA LECciones francés, conversación, traducciones, colegios y particulares. Cochrane 1449 A. 9-A.

CURSOS COMERCIALES NORTEamericanos para jóvenes de ambos sexos, vespertinos y nocturnos. Pídanse informaciones: Instituto Pinochet Le Brun. Huérfanos 1657. 16-A

"INSTITUTO PINOCHET LE-BRUN" Huérfanos 1657. Kindergarten. Preparatorias y humanidades funcionando 16-A

PARA SEÑORITAS: SANTIAGO College, colegio norteamericano fundado 1880. Agustinas 2050, Casilla 67. 6-M.

RAFAEL OSSANDON, PROFESOR de Castellano, Filosofía, Educación Cívica, Historia, Geografía; hace clases Liceo Santiago. Gálvez 139. A-9

JOVEN HACE CLASES A DOMICIlio. Guido M. Correo Central. 8-a

DEMOISELLE FRANCAISE DONne lecons francais. Trés bon enseignement. S. A. L. Correo Central. 16-a

CLASES PARTICULARES Y DOmicilio, de castellano y ciencias, hacen dos estudiantes pedagogía. Dirigirse carta: Sara Izamit. Instituto Pedagógico. 10-A

PROFESORA DE CITARA, GUITArra, tejidos, palillo, malla, San Alfonso 628.

SEÑORITA ALINE FISCHER: UN alumno le ruega avisar la dirección a Clasificados: B. 116.

SEÑORITAS, JOVENES: ¿QUEREIS aprender escritura a máquina? La Academia New York, Av. Matta 888, os enseñará rápidamente. A-12

TAQUIGRAFIA ENSEÑA LA ACAdemia New York. Matta 888. Atiende diariamente. A-12

POR $ 3 ENSEÑASE ESCRITURA máquina. Avenida Brasil 861. 10-A

CONCERTISTA RECIEN RECIBIDA da clases de piano. Carrera 672. 11-A

INSTITUTO "VENEGAS SALAS".— Plazuela Santo Domingo. Enseñanza cinco pesos. 9-A

"ACADEMIA UNDERWOOD"— MOrandé 436. Enseñanza cinco pesos mensuales. Matrícula 2 a 4 diariamente. 9-A

PROFESORA TITULADA HACE clases labores, dibujo, pintura, cartonaje. etc. Recoleta 408. 9-A

LICEO MUSICAL SANTA CECILIA. Arturo Prat 253. Internado para señoritas de provincia, humanidades gratis para las internas. Se enseña: teoría, armonía, piano, violín, instrumentos de cuerdas, idiomas, danzas. Exámenes válidos. 11-A.

SEÑORITA FRANCESA. PROFEsora de piano, titulada Conservatorio, hace clases. San Diego 225. 13-A

PROFESORA TITULADA HACE clases particulares, especialmente Matemáticas y Física.— D. C., Valdivia 339. 11-A

SE HACEN CLASES DE PINTURA, tallado, pirograbado, flores y sombreros. Aprendizaje rápido. Tarapacá 1017. 11-A

PROFESORA PREPARATORIAS ofrécese aquí o fuera. Piano. L. M. Correo Central. 9-A

ACADEMIA HUGEL: FUNDADA 1.o Marzo 1916. Establecimiento particular de instrucción musical. La Academia es dirigida por el conocido maestro A. Hügel. Enseñanza artística de piano, canto, violín, violoncello, flauta (sistema Bohm). Las inscripciones quedan abiertas de 1 a 3. García Reyes 161, entre Agustinas y Moneda. 9-A

¡¡OJO!! "ESCUELA NACIONAL DE Masajistas". Apresurarse. "Masaje medicinal". "Cirujano pedicuro". "Belleza científica". Profesiones decentes, lucrativas. Diplomas válidos. Enseñanza personal, "por correspondencia". Pídanse prospectos. El Director, Estado 363 (Plaza Armas). 9-A.

INGLES! PROFESOR LONDINENse, con espléndidas referencias, enseña el odioma en tres meses. Pronunciación perfecta. Profesor Club de Señoras. Casilla 3621. 11-A.

OCUPACIONES (Necesitan)

JARDINERO, HORTELANO FRANcés, competente en arreglo de jardines, ofrécese con buenas referencias, acepta semanal. E. E. B., Correo 7. 11-A.

JOVEN CON CONOCIMIENTOS DE contabilidad desea ocupación. Dirigirse: A. Bello 727. 12-A

PROFESORA DE PIANO DA CLAses en su casa y a domicilio. Dirigirse: María. Casilla 81-D. A-14

PIANISTA COMPETENTE OFRECEse tocar bailes con orquesta. Delicias 1775. A-9

JOVEN ACTIVO OFRECESE PARA manejar tractores agrícolas, Norte o Sur del país. Más datos: dirigirse: Correo N.o 2, H. C., Santiago. A-9

JOVEN HONORABLE, FORMAL, solicita ocupación con particular o casa mayorista. Ocurrir: Casilla 2984. A-9

OFRECESE REPARTIDOR DE VIno competente, regular reparto. Escribir. Correo 3. J. P. F. 9-A

NIÑA HONRADA SE OFRECE COmo ama a media leche. Gorbea 2448. Casita 19. 10-A.

SERVIDUMBRE, LA MEJOR DE Santiago. Pídala: Bandera 339. A-9

CORRESPONSAL EXTRANJERO SE ofrece. Inglés, alemán, francés, escandinavo. Taquígrafo. Dirigirse: Früs, Carmen 60. A-11

CHAUFFEUR CASADO, EXCELENtes recomendaciones de personas honorables, muy competente, ofrécese. Matías Ovalle 2. 10-A

AL COMERCIO OFRECESE JOVEN con bastantes conocimientos de inglés, entendido en abarrotes. Independencia 317. A-9

SEÑORA RESPETO, SE OFRECE atender casa caballero solo o viudo, con familia. M. de P. Casilla 6094. Correo 5. A-9

JOVEN EXTRANJERO, CON práctica comercial, 4 años en Buenos Aires, desea ocupación en casa comercial. Alexis, casilla 2675. 11-A.

¡SASTRES! AYUDANTE CORTAdor competente, sin pretensiones, se ofrecé. Casilla 584. 10-A

OCUPACIONES (Ofrecen)

FABRICA CALZADO NECESITA buen armador de puntas, doce pesos diarios y abridora de ojetillos. Dávila 945. A-10

COCINERA COMPETENTE, NECEsito. Pensión El Plata. San Pablo 1171. A-9

100 ZAPATEROS PARA ESTAquillado necesito. Arturo Prat 1392. A-16

JARDINERO, ARBORICULTOR hortelano, casado con buenos informes para cuidado quinta, necesítase. Avenida Pedro de Valdivia 1224. 9-A

MAYORDOMO PATIO PARA FUNdo necesito, primero Mayo que sea entendido electricidad, buenas garantías. Delicias 2278. A-9

CARPINTEROS PARA ENTABLAdos a trato, necesito. Santa Victoria esquina Angamos. 10-A

NECESITO BUENOS BRONCEROS. Tocornal 621. 10-A.

MATRIMONIO SIN NIÑOS, COMpetente, cuidar, ordeñar vacas establo, necesítase, buenas recomendaciones, buen sueldo. Toesca 2021. 9-a

NECESITASE UN ARMADOR A máquina. Delicias 2701. 10-a

MAESTRO PARA FABRICA DE MAletines y carteras, necesito. Agustinas 2366. 9-8

SACADOR DE PUNTERA, CORREdor de fierro y carpintero competente para embalaje, necesito. Rosas 3225. a-10

GASFITER NECESITA, ESMERALda 745. 9-a

CARPINTERO .. COMPETENTE, mueblista, necesita, Jardín Primavera, Avenida Macul-Ñuñoa. 10-a

FARMACEUTICO NECESITO, PREfiero señorita. Onofr Valenzuela y Cía. Talca. 9-a

JOVEN COMPETENTE PARA TRAbajo de oficina con buenos informes necesítase en Santa Elena 1216. 9-a

MUEBLISTAS CON O SIN HERRAmientas necesito. Serrano 252. A-9

MAESTRO TAPICERO NECESITO. Compañía 1676. 9-A

MATRIMONIO O PERSONA SOLA, sepa sacar leche, necesítase. Maipú 714. 9-A

NECESITO APRENDICES PANAderos. Castro 432. 9-A

NECESITO UN MUCHACHO FORmal de 13 a 15 años. Santa Rosa 1155. 9-A

CABALLERIZO COMPETENTE preciso. Bellavista 479. 9-A.

BUENOS CARPINTEROS DE BANco necesito para fábrica con buenos sueldos y trabajo todo el año. Dirigirse Sábado en la tarde, Domingo por la mañana y Lunes todo el día a Avenida Constanza 390, Los Leones. 10-A.

NECESITO MOZO CON RECOMENdaciones, Tratar: de 2 a 5. Moneda 1869. 9-a

TAPICEROS NECESITO VARIOS, Santa Isabel 115. 10-a

VULCANIZADOR COMPETENTE necesito. San Pablo 2040. 9-A

BUENOS ARMADORES Y BUENOS aparadores necesito. Unión Americana 57. 9-A.

NECESITO ZAPATEROS ARMADOres para calzado guagua. Libertad 11. 10-A.

NECESITAMOS VIDRIEROS, PAgamos buen sueldo. Vidriería: Compañía 2015. 10-A

NECESITO REPARTIDOR DE CARne. Compañía 2701. A-10

OPERARIOS SASTRES, DE OBRA grande, muy competentes, con muestra, necesítanse Bandera 248

ABOGADO AYUDANTE NECESITA esta oficina, joven, activo y competente. Alejandro Greene Cruzat. — Teatinos 86. A-10

SE NECESITA NIÑO PARA CANTIna, para el Lunes. Delicias 2895. A-9

BRONCEROS COMPETENTES SE necesitan. Trabajo permanente. Fundición Negri. Morandé 678-680. A-10

NECESITO UN NIÑO PARA MANdados. Fundición Negri. Morandé 678-680. A-10

NECESITO BUEN OBRERO CALzado fino hombre. San Diego 229. A-9

BARNIZADORES COMPETENTES necesito. Prat 353. A-10

CARPINTERO MUEBLISTA NECEsito. Las Quintas 458. A-10

NECESITO AYUDANTE CORTAdor de carne. Rosas 3027. A-9

ZAPATEROS PLANTILLEROS, Luisquinceros, composturero, preciso. A. Prat 103.

NECESITO CARPINTEROS: SEVIlla N.o 1476. A-10

CARPINTEROS NECESITANSE. — Cuming 861. A-11

MECANICOS NECESITANSE. CUMming 861. A-11

MUEBLISTAS COMPETENTES NEcesito. Gálvez 102. A-10

HOJALATERO, GASFITERS, COMpetente, necesito. A. Barroso 11. 10-A

HERRERO CARROCERO NECESIta. Andes 2050. 10-A

SE NECESITAN AGENTES EN las provincias. Se pagan buenas comisiones. Dirigirse a Casilla 2635, Santiago. 9-A

NIÑO PARA MANDADOS, NECEsito. Huérfanos 1508. 9-A

NECESITO CARPINTEROS Y UN albañil. Presentarse Lunes. Amunátegui 745. A-9

BUENOS OFICIALES MUEBLISTAS adelantados, necesito. Cuevas 1259. A-10

REPARTIDOR SE NECESITA EN la Bodega de Vinos Santa Elena. Se le proporciona carretonero y arrenquín. A-10

DORADOR Y DECORADOR DE marcos, necesita Fábrica de Molduras Lira 983.

NECESITO CARPINTEROS MUEblistas competentes. Lord Cochrane 1134. A-12

EMPLEADO DE BOTICA COMPEtente despacho recetas, con buenas recomendaciones, necesita. Farmacia Domínica. Recoleta 701. A-10

NECESITO NIÑO DE 14-15 AÑOS para carbonería. Andrés Bello 676. 9-A

NECESITO GOTICO Y PLANOS. Arturo Prat 1302. 11-A

NECESITO MAESTRO HOJALATEro, gásfiters y aprendiz. San Diego 1735. A-9

SASTRERIA, PRAT 1034, NECESIto operarios y aprendices adelantadas para taller. A-10

AGENTES ACTIVOS, CON $ 50, fianza, necesítanse. Ahumada 46. 10-A

MAESTROS GOTICOS, MAESTROS mueblistas. Oficiales necesita la mueblería España. España 377. 10-A

NECESITO PLANTILLEROS LUIS XV, zapateros black, aparadoras.— Molina 15. 11-A

REPARTIDOR PARA CHICHA, con fianza en dinero, necesito. Tratar: 4 a 5. Pinto 2091.

DIEZ MUEBLISTAS NECESITA.— Independencia 1293. 9-A

NECESITO GASFITER HOJALATEro competente, trabajo permanente, pago bren sueldo. Barroso 432. 9-A

TORNERO PULIDOR SE NECESIta. Arturo Prat 757. 10-A

NECESITO CUARENTA MUEblistas y 20 oficiales, trabajo a trato. Pago buen jornal. Verse con Víctor Rebolledo, Cuevas 1618. Domingo, de 1 a 6. 9-A.

HUINCHEROS Y TORNERO MUY competentes, necesito. Herrería Modelo. Prat 747. 10-A

CARPINTERO GOTICO NECESITO Purísima 283. 9-a

VESTONEROS O VESTONERAS Necesito, para viraduras. San Pablo 1626. a-10

PELUQUERO COMPETENTE, PEluquesa necesito. Rosas 2838. Tratar: 11 1|2-1 1|2. a-9

MUEBLISTAS, OFICIALES Y TApiceros, necesita La Royal. Molina 959. 9-A.

NECESITO UN MAESTRO CERRAjero y oficial. Lira N.o 889. 10-A

NIÑOS PARA ASEO Y MANDADOS con recomendaciones, necesito. Ejército 232. Tratar: Lunes 2 a 4. 10-A

NECESITO JOVEN CONTRATAR avisos, con sueldo y comisión. Casilla 140. 11-A

NECESITO CARPINTEROS. PARque Forestal 362. 12-A

NECESITO ALBAÑILES, CARPINteros y trabajadores. Providencia, Pérez Valenzuela, esquina San Gabriel 270. 9-A

$ 100 NECESITO CHOFER JOVEN 18 años, marca Dodge. Manuel Infante 679. 9-A

JARDINERO ARBORICULTOR competente y recomendado, necesito. Tratar: de 12 a 2. Vergara 56. 10-A

MAESTRO DORADOR NECESITO. 265. Vicuña Mackenna. 10-A

NECESITO HERRERO CARROCEro. Antofagasta 4000. 11-A

NECESITO CARPINTEROS DE banco. Maestranza 30. 11-A

MOZO PARA COMEDOR Y ASEO, recomendado, para casa residencial, necesito. Claras 237. 10-A

SE NECESITA UN HERRADOR. Calle Mapocho N.o 2932. 10-A

CARPINTERO NECESITO. SAN Diego 15. 9-A.

TAPICERO, MAQUINISTAS, NEcesita la Barraca Bío-Bío. Esperanza 51. 10-A

CARPINTEROS, TORNEROS, NEcesita la Barraca Bío-Bío. Esperanza 51. 10-A

SERVIDUMBRES ENCONTRARA en "La Rápida", acreditada oficina. Gálvez 106. 9-A.

NIÑA AYUDAR QUEHACERES NEcesita matrimonio extranjero. Marcoleta 440, casa 2. A-10

NECESITO COCINERA. MOLINA 60. 9-A

NECESITASE SIRVIENTE DE MAno en Sazié 1963. Inútil presentarse sin recomendaciones. 9-A.

SE NECESITAN TRES SEÑORITAS vendedoras para géneros de lana; presentar buenas recomendaciones. Bandera 627, de 10 a 12. A-9

MATRIMONIO SOLO NECESITA empleada para todo servicio. Tratar: de 2 a 4, Santo Domingo 3158. A-9

NIÑA PARA MANDADOS NECEsito. San Diego 105. 9-A

VESTONERAS CON MUESTRAS necesito Agustinas 979. a-9

NECESITO COSTURERA, MODA. Tocornal N.o 290 9-a

AMA DE LECHE NECESITO, RENjifo 861 Barrio Recoleta. 10-a

SE NECESITA NIÑA PARA LAS piezas y otros quehaceres. Santo Domingo 1845. A-9

EMPLEADA COMPETENTE PARA piezas matrimonio solo, buen sueldo, se necesita. Catedral 2425. A-8

EMPLEADA COMPETENTE PARA comedor, matrimonio solo, buen sueldo, se necesita. Catedral 2425. A-8

SE NECESITA UNA EMPLEADA que sepa cocinar. Cochrane 434. A-8

NIÑA MUY COMPETENTE EN TEjidos a máquina y una ayudante necesito, en mi fábrica La Carmela. Carmen 126. A-9

NECESITASE BUENA COMPOSTUrera de obra chica. Ahumada 78. 10-A

MAYORDOMO QUE SEPA BIEN EL ramo necesita Lavandería "La Primavera". Lira 501. 9-A

COSTURERA VESTIDOS, PUERTAS adentro, necesito. J. Miguel de la Barra 450. 10-A

COCINERA NECESITO, PUERTAS adentro. Carrión 1708. 9-A

SIRVIENTA PARA TODO SERVIcio se necesita. Avenida Condell 1150. 9-A.

NECESITO COCINERA Y NIÑA DE mano. Buen sueldo. Olivares 1444. 9-a

MUJER FORMAL, PARA CUIDAR guagua, buenos informes, buen sueldo, se necesita en Echaurren 351. A-11

NECESITO SEÑORA PARA UN puesto verduras. Gálvez 862.

MODISTA JOVEN SEPA MODELAR y cortar blusas, vestiditos, necesita Fábrica Ropa Blanca, 21 Mayo 633; $ 5 diarios. A-9

SE NECESITA UNA EMPLEADA para el servicio. Agustinas 1449. A-10

SE NECESITAN BUENAS COSTUreras en calle M. Montt 2135. A-10

VESTONERAS NECESITO URGENte. Pago buen precio. Sastrería San Antonio 508.

COMPOSTURERA SE NECESITA.— Sastrería San Antonio 508. A-9

SE NECESITA UNA BUENA COCInera con buenas recomendaciones.— Tratar Matucana N.o 518, de 1 a 3. A-13

UNA SEÑORA QUE SEPA SACAR leche necesito. Brasil 446. A-11

EMPLEADA PARA PIEZAS NECEsito. Alameda 2326, entre República y España. A-10

EMPLEADA COMEDOR, RECOMENdada, necesítase. Agustinas 2095, buen sueldo. A-10

NECESITO NIÑA MANO RECOmendada. Vicuña Mackenna 535. A-10

NIÑA ENTENDIDA COCINA NEcesito. Avenida La Paz 534. 10-A

EMPLEADA PARA SERVICIOS DE mano necesita matrimonio extranjero. Sueldo $ 40. Tratar, de 2 a 4. Santo Domingo 876. Inútil presentarse sin recomendaciones. 9-A

NECESITO EMPLEADA PARA quehaceres de casa. República 273. 10-A

EN MONEDA 2723 SE NECESITA buena cocinera, joven y con recomendación. 11-A

NECESITO APRENDIZA ADELANtada, sastrería. San Ignacio 1012. 10-A

EMPLEADA TODO SERVICIO, JOven, para 2 personas, necesítase.— Bulnes 114. 9-A

LAVANDERIA FRANCO - ESPAñola. Huérfanos 2674. Camiseras y posticeras necesita. Paga buen precio. Trabajo abundante. A-10

FAMILIA EXTRANJERA NECESIta empleada para la mano y un muchacho para mozo; poca familia, buen sueldo. Maestranza 120. 10-A

VESTONERAS CON MUESTRAS para afuera y taller, necesito. Agustinas 979.

NECESITO CAMISERAS Y POSTIceras. Moneda 1490, Lavandería. A-10

PALETOCERA MUY COMPETENTE necesito. Moneda 629. A-9

EMPLEADA TODO SERVICIO NEcesítase; matrimonio solo. Serrano 381. $ 50 sueldo; se exigen recomendaciones. A-9

LAVANDERA, POSTICERA, PLANchadora de dobléz, se necesita en Gálvez 37, Lavandería. A-10

POSTICERAS, CAMISERAS NECEsita "Lavandería Yúfera". Santa Rosa 247. 9-A

AYUDANTA VESTONERA NECEsito. Aldunate 1211. 10-A

SE NECESITAN NIÑAS SEPAN hacer sacos de papel. Arturo Prat 938. 10-A

EMPLEADA CON INFORMES, PAra el servicio familia extranjera. 3 personas, necesito. Buen sueldo. Ahumada 364, el Lunes. 9-A

NIÑA PARA ATENDER DOS NIñitos, y niña para la mano, necesita familia extranjera. Pedro Valdivia 1082. 9-A

EMPLEADA PARA LA MANO NEcesito. Delicias 3448. 11-A

AYUDANTA DE COCINA, PUERtas adentro, necesito. Hotel Hispano Americano: San Diego 142. 9-A

COSTURERAS ENTENDIDAS EN trajes sastres. Bulnes 268. 10-A.

SE NECESITA NIÑAS PARA LAS piezas. San Antonio 345. 10-A

APARADORAS PARA TRABAJO adentro y afuera, se necesitan en la fábrica de calzado, Amunátegui 914. 10-A

PALTOCERAS VIRADORAS, NECEsito, buen precio pago. Claras 237. 9-A

SE NECESITAN VESTONERAS Y chalequeras, con muestras. San Diego 1356. 12-A

SE NECESITA NIÑERA, SAN MIguel 52. 9-a

NIÑAS AYUDANTES PARA COStura necesítanse. Tarapacá 768. 10-a

NIÑERA RECOMENDADA AYUDAR quehaceres casa. Monjitas 366. 9-a

NIÑA AYUDANTA COCINA NECEsítase. Delicias 847. 9-A

NECESITO COCINERA CON RECOmendaciones. Cochrane 1821. 9-A

NECESITO COCINERA. MADRID 1386. 11-A

NECESITO AMA DE LECHE, AVEnida Errázuriz 2930. Barrio Yungay. 9-A

NECESITO EMPLEADA PARA EL comedor, buen sueldo. Independencia 995. 9-A

SE NECESITA NIÑA PARA LA mano, puertas adentro. San Diego 275. 9-A

NECESITO SIRVIENTA MANO. — Agustinas 1954. 9-A.

SE NECESITAN VESTONERAS Y chalequeras, con muestras. San Diego 3656. 10-A.

SE NECESITA UNA EMPLEADA de mano joven, para casa extranjera. Ahumada 35. Inútil sin recomendaciones.

SIRVIENTA PARA QUEHACERES, se prefiere sepa cocinar y sea persona joven. Presentarse de 8 1|2 a 9 1|2 de la mañana. Delicias 2535.

NECESITAMOS COSTURERAS competentes en camisas de hombre. Delicias 2861. 9-A.

NECESITO AMA DE LECHE, Av. Errázuriz 2930. Barrio Yungay. a-9

EMPLEADA PARA TODO SERVIcio, necesito. Martínez de Rozas N.o 3047. A-9

SE NECESITA EMPLEADA PARA la cocina. Chiloé 1450. 9-A

SE NECESITA UNA NIÑA PARA las piezas de Hotel. Esperanza 4. 9-A.

NECESITO NIÑA DE MANO, REcomendada. Compañía 2855. 9-A

NIÑA PARA LOS QUEHACERES casa, necesito. Riquelme 44. 10-A

NECESITO BUENAS PALTOCERAS y corpiñeras. 44 Riquelme. 10-A

NECESITO EMPLEADA PARA POca familia. Compañía 1731. 11-A

SE NECESITA EMPLEADA JOVEN. Presentarse, de 3 y media a 4 y media. Riquelme 62. 9-A

EMPLEADA PARA LA MANO, NEcesito con recomendaciones. Recoleta 882. 11-A

NIÑERA SE NECESITA. BUEN sueldo. Vicuña Subercaseaux 26. 11-A

NECESITO EMPLEADA QUE SEPA algo de cocina. Cumming 766. 10-A

NECESITO EMPLEADA COMEDOR. Tratar: Nataniel 171. Después de 12. 10-A

SE NECESITA UNA AYUDANTA aparado, separ coser bien máquina. Diez de Julio 1057. 9-A

SE NECESITAN AYUDANTAS EN polleras. Estado 163. 10-A

NIÑA PARA ATENDER NIÑITA, necesito. Victorino Lastarria 158. 10-A

NIÑA RECOMENDADA NECESITO para bañera. San Diego 87. 9-A.

NIÑA PARA AYUDAR LOS QUEhaceres necesito. Huérfanos 3047, casa C. 9-A.

SERVIDUMBRES NECESITAMOS constantemente, oficina empleo. — Gálvez 106. 9-A.

COSTURERA AYUDANTA DE MOdista, necesito. Tocornal 320. 9-A.

NECESITO COSTURERA EN VEStones y pantalones. Bulnes 781. 10-A.

NECESITO COCINERA. TEATINOS 863. 9-A.

NECESITO NIÑERA, CUETO 741. a-9

TEJEDORA MAQUINA COMPEtente necesito. San Pablo 2942. a-10

NECESITO BUENAS AYUDANTAS en modas. Maturana 726. a-10

NECESITO BORDADORES PARA vestidos que sepan dibujar. 44 Riquelme. 10-a

COSTURERAS SASTRES, O UN Joven sepa bastante en trabajo fino. Buen semanal. Gorbea 2368, casita N.o 2.

NECESITASE EMPLEADA REGUlar edad cuidar tres niñitas, sueldo: $ 50. República 642. 9-a

VESTONERA COMPOSTURERA Necesítase. V. Mackenna 1080. 10-a

NIÑA AYUDANTE COCINA, PUERtas adentro, formal, necesítase. Restaurant: San Diego 855. 9-A

NECESITO BUENA AYUDANTA chalequera. Eyzaguirre 1269. Casa 7. 9-A

NECESITO COSTURERA SASTRE. Huemul 1157. 10-A

COSTURERA SASTRE Y OFICIAL necesito: San Diego 1558. 10-A

NIÑA AYUDANTA COCINERA, puertas adentro, formal, necesítase. Restaurant. San Diego 855. 9-A

NECESITO AYUDANTA SASTRE. República 674. 10-A

APRENDIZA TRABAJO PLUMA Y mostacilla, necesito. Valdivia 346. 9-A

SIRVIENTA DE MANO, RECOmendada, para persona sola, se necesita. Sueldo: $ 45. Dardignac 62. 11-A

NECESITO VARIAS POSTICERAS, 5.59; y camiseras, 0.20 c|r. Lavanderas, $ 2.40. Lavandería Río Janeiro. Merced 475. 10-A

PALETOCERAS Y BUENAS COStureras, necesito; buen sueldo. Huérfanos 1976. 10-A

NECESITO BUENAS CORPIÑERAS y paletoceras. Merced 276. 10-A

AYUDANTAS VESTONERAS, GAnan veinte pesos semanales. Bulnes 11 (altos). 9-A

NECESITO MUY BUENAS AYUdantes en modas. Avenida Matta N.o 623. 9-A

OPERARIAS COMPETENTES EN confecciones señora, ganarán 40 pesos semanales. Serrano 72. 9-A

COCINERA RECOMENDADA PARA persona sola. Sueldo: $ 50. Dardignac 62. 11-A

COCINERA CON INFORMES SE necesita, en Vicuña Mackenna 141. a-10

COCINERA SIN NIÑOS Y CON REcomendaciones, necesito. Avenida Cumming N.o 775. 11-A

COCINERA NECESITO, $ 40; AUNque no sepa mucho. Sotomayor 148. 10-A

COCINERA NECESITA. PEDRO Valdivia 1927. 10-A

COCINERA NECESITO. ROSAS 1377 10-A

COCINERA RECOMENDADA, SIN niños, necesita matrimonio solo, y niña de mano. Santa Elena 1061. A-10

COCINERA NECESITASE. BUEN sueldo, poca familia. Matucana 37, altos. 10-A.

COCINERA CON RECOMENDACIOnes se necesita para el campo. Tratar, de 2 a 4, en Compañía 2464. 9-a

COCINERA QUE SEPA, PARA POca familia se necesita. Santo Domingo 3117. 10-A

COCINERA CON BUENAS RECOmendaciones necesito. Tratar: 1 a 3. Amunátegui 253. 10-A

COCINERA RECOMENDADA SE necesita. Avenida Portales 3131. 10-A

COCINERA Y SIRVIENTE DE MAno necesito. Carmen 238. A-9

COCINERA NECESITA FAMILIA extranjera, que sepa su oficio, se paga buen sueldo. Avenida Santa Margarita No. 12, entrando por Pedro Valdivia, Providencia. A-9

COCINERA RECOMENDADA NEcesito. Marina Gaete 765. 9-A.

COCINERA NECESITO. CATEDRAL 2515. A-9

COCINERA SIN NIÑO NECESITO: Toesca 2454. 16-A

MATERIALES DE CONSTRUCCION

VENDO CUATRO MARCOS CON rejilla de alambre, resguardo claraboya. Merced 328. 9-A.

SE COMPRAN PLANCHAS DE zinc, usadas, que estén en buen estado. Dirigirse: a Molino "Purísima".

VENDO DE OCASION UNA VENtana, fierro té, ángulo y una de claraboya, en Fariña 417. 12-A

COMPRO CORTINA DE FIERRO de dos metros más o menos. Bellavista 479. 9-A.

DE OCASION VENDO 900 TABLAS de laurel de 1 x 10 a $ 1.40 c|u. Tratar: Carmen 1317. 9-a

80 PLANCHAS DE ZING BLANCO, vendo, Avenida Matta esquina Lira, N.o 390. 9-a

FIERRO GALVANIZADO LISO, apolló N.o 27, realizamos, Barraca de Fierro S. Sack. Bandera 327. 10-a

ZINC GALVANIZADO COMPRO DE ocasión 70 planchas nuevas o usadas. Pío IX 95. 9-A

PUERTAS Y TABLAS ALAMO USAdas, vende Morandé 680. A-10

TEJA CORRIENTE OFRECE PARA entrega inmediata la Fábrica de Cerámica Los Leones. Estado 63. Teléfono 3358. 10-A

FIERRO FUNDIDO COMPRASE grandes y pequeñas partidas. Unión Americana 242. 10-A

ROBLE, 20 CENTAVOS PIE, PARA construcciones, liquido varios carros. Calle La Bolsa 23, 11 a 12 y 6 a 7. 9-A

FIERRO TE, 660 KILOS, VENDO. Diez de Julio 355. 11-A

COMPRO ZINC NEGRO, SEGUNDO uso. Compañía 1264, oficina 13, de 10 a 12. 10-A.

PIDESE PROPUESTAS ASFALTAR 150 metros cuadrados. Vendo tijerales pino nueve metros. Esperanza 682. a-9

MEDICINA

NERVIOSOS, NEURASTENICOS, cansancio cerebral, insomnios, impotencia. Gran remedio "Cerebrol".— Daube. Botica. A—13

ANEMIA, DEBILIDAD, CURADAS por el verdadero Vino Jaime Medicinal, el más activo, económico. Venta todas las Droguerías y Boticas. A-28

TUBERCULOSIS, TISIS PULMOnar, bronquitis, asma, toses rebeldes, debilidad pulmón. Tónico poderoso: Pectoral Scott. Daube - Boticas. A-31

INYECCIONES INTRAVENOSAS, 1.50 domicilio, curaciones, especialista sífilis. Escribirme: Practicante titulado, Correo Central. 9-A.

CURACIONES: TODOS LOS DOLOres de reuma, gota, parálisis, ciática, lumbago, de riñones y de vejiga, neuralgias, jaquecas, enfermedades nerviosas y del cerebro, hermicranias, diabetes, albúmina, enfermedades del hígado, cálculos, dolores de estómago, calambres, estreñimientos, edad crítica, várices, se curan radicalmente con los nuevos adelantos de la electricidad flotante y los últimos aparatos eléctricos que ha recibido el médico Francisco Lenti. Las consultas son gratis. Arauco 827. 9-A

CLINICA DENTAL, MATUCANA 99. Trabajos facilidades de pago. Extracciones indoloras. 10-A.

ESTUDIANTE MEDICINA 4.o AÑO aplica inyecciones todas clases, precios módicos. Cochrane 1449 A. 9-A.

DENTISTA, WENCESLAO MUÑOZ Tratamientos rápidos. Extracciones sin dolor. San Diego 448. 10-a

CON ASOMBROSA REALIDAD siguen por medio de la electricidad curaciones de toda clases, hinchazones, tumores del estómago, vientre y cánceres, úlceras. Molina 575. 9-A

GONORREAS E IMPOTENCIAS (Debilidad vital), afecciones sifilíticas, prostáticas, supuraciones aunque crónicas, en ambos sexos, garantizo curación radical, rápida, sistema sencillo, moderno, infalible. Facilidades de pago. Puente 637. Casilla 2756. Informe sobre precios, usos, etc., consúltese gratis, diariamente. Domingo, de 10 a 12 mañana. Clínica y Laboratorio Médico del doctor Julio Lefevre. 10-A

YERBERIA DE PRIMERA CLASE. San Pablo 1247, entre Morandé y Teatinos. 18-A

NUEVA CLINICA DENTAL.— Delicias 830. Dentista titulado, trabajos serios y rápidos. La falta de una clínica dental de esta naturaleza se hacía sentir en Santiago, pues aparte de la Escuela Dental no había otra que prestase sus servicios a precios bajos. En su sección especial cobra los siguientes precios: tapaduras, desde dos pesos; planchas, desde diez pesos; coronas oro, desde quince pesos; puentes desde veinte, etc. 7-A

OBJETOS PERDIDOS

HABIENDOSE EXTRAVIADO LA libreta de ahorro N.o 289,316, de Baldomero Osorio Toro, queda nula y sin ningún valor por haberse dado el aviso correspondiente a la Administración de la Caja de Ahorros de Santiago. 10-A

HABIENDOSE EXTRAVIADO LA libreta de ahorro N.o 356,045, de María Mellafe Osorio, queda nula y sin ningún valor por haberse dado el aviso correspondiente a la Administración de la Caja de Ahorros de Santiago. 10-A

HABIENDOSE EXTRAVIADO EL depósito a plazo indefinido N.o 7151, de fecha 30 de Diciembre de 1920, del Banco de Chile, oficina Estación, a la orden de don León Wairsbluth, por la suma de $ 10,000, queda nulo y sin ningún valor, por haber dado al Banco el aviso corespondiente. 11-A

MAQUINARIAS

VENDENSE MOTORES ELECTRICOS 3, 4, 5, 10 y 12 H. P., locomóvil a vapor, chancadora, línea decauville y accesorios, herramientas, materiales y maderas de construcción. Tratar: Huérfanos 1039, Oficina 23, de 11 a 12. 9-A

TORNO MECANICO CHICO DE ocasión, compro. Ofertas y detalles: Casilla 562, Valparaíso. Para verlo Semana Santa. A-10

VENDO MOTOR ELECTRICO WIton 8.75 H. P., Cumming 529. 9-A

MAQUINA "SINGER" DE PIE, CUATRO cajones, flamante, perfecto estado, regalo en $ 280. Gálvez 216. A-10

PLANCHAS PERFORADAS (HARNEROS) todas clases ofrece Cumming 884. 13-A.

CAJA REGISTRADORA NATIONAL, de un cajón, véndese. Delicias 2602. 9-A

MAQUINA CALCULADORA COMpro de ocasión. Casilla 398. 10-A

VENDO DOS ROMANAS FAIRbanks, una de 600 kilos y otra de 123, Andrés Bello 909. 9-a

ROMANA 400 KILOS VENDO. AV. La Paz 2. A-9

RASTRA, ARADO DISCO, PARA tractor, compro. Casilla 1122. A-10

TRACTOR FORDSON EN BUEN estado compro. Casilla 1122. -10

MAQUIMETROS ULTIMO MODELO inglés, ofrece: A. Unwin, [illegible] 67, de 9 a 11. 12-A

MAQUINA ESCRIBIR, FLAMANTE, regalo en $ 150. San Francisco 281. 10-A

DINAMOS Y MOTORES ARREGLO. Morandé 621. 9-A

ACUMULADORES GLAXO ARREglo. Morandé 621. 9-A

PIE DE MAQUINA SINGER VENdo de ocasión. Catedral 1254.

SIERRA HUINCHA AUTOMATICA compro de ocasión. Detalles, ofertas: Genneville. Casilla 750. A-10

TECNILLOS MECANICOS, GIRATOrios, fraguas portátiles, taladros, bigornias, vendo Delicias 948. A-13

ROMANAS 500, 800 Y 1,000 KILOS, pluma, tecle, realiza Delicias 948.

CAÑERIAS, TRANSMISIONES, DEScansos, poleas y correas, compro. Delicias 948.

MOTOR GAS 12 CABALLOS, GAS pobre 18 caballos, realiza. Delicias 948. A-9

MAQUINA COSER NUEVA, PIE, marca alemana, regálase $ 200. — Esperanza 771. A-10

DE OCASION VENDO UNA MAQUIna de refrigerar uva, perfecto estado, calle Edison 3998. A-10

MAQUINA DE TEJER GRANDE SE vende. García Reyes 745, casita 27. 10-A

GUILLOTINA CORTAR PAPEL compro. Diez de Julio 1362. 11-A

MAQUINAS DE COSER, ANAFES "Primus", accesorios, agujas, repuestos para máquinas de coser y anafes. Compostura de máquinas de coser, tejer, etc. Almacén de máquinas de coser "La Legítima": San Diego 85.—Augusto R. Graf. 9-A

VENDO LINDA MAQUINA NUEVA dos días de uso, Singer, de mano muy baratísima. Santo Domingo N.o 1150. 10-A

VICTROLAS, MAQUINAS DE ESCRIBIR, vende pagadera mensual, indique domicilio.—D. D. Casilla 3862. 10-A

CALDEROS, BOMBAS A VAPOR Y centrífugas, motores, turbinas, dinamos, machones, poleas, consolas, cañerías, repuestos para picadoras de pasto, pernos de todas clases, etc., etc., ofrecen Delgeon e Hirigoyen, Romero 3244. 9-A.

MAQUINARIAS DE TODAS CLAses, materiales industriales, compran y venden, por cuenta propia y ajena, Delgeon e Hirigoyen, Romero 3244. 9-A.

MAQUINARIAS DE TODAS CLAses, reciben a consignación Delgeon e Hirigoyen, Romero 3244. 9-A.

GRAN ROMANA, ESPECIAL BArraca fierro, bodegas o desvíos, vendo, precio ocasión, otras de quinientos a mil doscientos kilos. Bandera 868. 9-A

COMPRO MOTOR ELECTRICO 2 caballos, 220 volts. Almirante Barroso 85. 9-A

VENDO MAQUINA FOTOGRAFICA 24x30 de báscula, 6 chasis dobles. Tina de zinc y una palmera. Tarapacá 828. 9-A.

MAQUINA "UNDERWOOD" CUESta $ 980, realizo 790; bicicleta Panzer, $ 180. Gálvez 106. 9-A.

VENDO MOTOR ELECTRICO DE 2 1|2 H. P., otro de 1|2. San Francisco 1023. 10-A

COMPRO DINAMO DE 8 A 10 Wolts, 30 h o cuarenta Amperes. San Francisco 1023. 10-A

TORNO MECANICO, REVOLVER, taladro, prensa estampadora, tijera, punzón, vendo. Libertad 1030. a-11

MAQUINA DE HIELO CHICA, COMpro. Chacabuco 63. 9-A

ARADOS, PRENSA WITHMANN, auto Ford, torno revólver, calderos, estanques, motores eléctricos, tubos acero, materiales diversos, realiza. —Chacabuco 63. 9-A

VENDO RUEDAS "PELTON", DE 20" con paletas de bronce. Fabricamos de cualquiera dimensión. Hago toda clase de trabajos de torno. — D. Saavedra, Bulnes 216. 10-A

WINCHES PARA PILOTEAR MInas, vende. Casilla 4593. 10-A

OPORTUNIDADES PARA FAMILIAS

JERSEY, BATAS, TRAJES, PAletoes, chompas, capas de lana, vende por mensualidades Fábrica tejidos de punto, Maule 1025 (Ahumada 319) Pasaje Toro 5. A-14

LA FABRICA DE TEJIDOS EL CONdor Chileno, Monjitas 851, a media cuadra de la Plaza, liquida un saldo de abrigos, batas, chombas, vestiditos, trajecitos, camisitas, interiores, frazadas, pisos y alfombras para escritorio, todos los artículos se venden a precio de costo. A-12

CORTANSE MOLDES, HACENSE Y transfórmanse sombreros. San Diego 975, casa 10. A-13

LANA PARTIDA PARA TEJER A máquina vende por kilos. Delicias 872. 9-a

POLICARPO MENDEZ. AGENTE de Singer Sewing Machine. Independencia 334. A-9

¿DESEA ADQUIRIR MAQUINA Singer? Pida precios, condiciones: Independencia 334. A-9

LO QUE NECESITE PARA SU MAquina de coser lo encontrará en Independencia 334. A-9

SEÑORAS DUEÑAS DE CASA!! EN Independencia 334 se hace toda clase de composturas, reparaciones de máquinas de coser. A-9

REPUESTOS, ACCESORIOS, ACEIte, agujas para máquinas de coser. Independencia 334. A-9

ENSEÑANZA GRATIS DE BORDAdos y deshilados en máquina Singer. Independencia 334. A-9

TEJIDOS DE PUNTO, NUEVA FAbrica The Knitting. San Antonio 61, precios económicos se hacen trabajos de medida, surtido completo en capas, paletoes, trajes, vestiditos, trajecitos niño. Fabricación esmerada. 18-A

PADRES DE FAMILIA, EMPLEAdos: todo el que desee proveerse de artículos de tienda, sastrería medidas, ropa hecha, muebles, diríjase "La Porteña", Cochrane 395, fundada 1883, obtendrá lo que necesite, legítimo, precios bajos; seguirá pagándolo con facilidades. 10-A

CORBATAS, CUELLOS, CAMISAS, calzoncillos, camisetas, calcetines y demás artículos, precios rebajadísimos. Monjitas 865. 10-A.

SALDO CORBATAS, 1.40; CAMIsas finas con cuello, $ 11. Camisetas pura lana, 11.90. Si desea economizar, visítenos. Monjitas 865. 10-A.

SEÑORAS: ROPA INTERIOR PAra niños y delantales colegiales, precios rebajadísimos, encontrará en la Fábrica Monjitas 865. 10-A.

CAPITAS GUAGUITAS, LINDOS modelos, infinidad de clases; ajuares bautizo de todas formas encontrará en la fábrica Monjitas 865. 10-A.

CAMISITAS, 1.30; PALETOCITOS, 2.00; gorritas, 1.30; mantillas, 2.90; pañales, 2; batitas, 7.80. Hacemos grandes descuentos. Monjitas 865. 10-A.

CURTO, TRANSFORMO, LIMPIO pieles. Embalsamo pájaros y animales. Hago sombreros. Olivos 950. 11-A

LECHE PURA PARA NIÑOS Y ENfermos, pie la vaca, San Diego 127, sesenta centavos litro. 9-A.

POR VIAJE VENDO COLCHA DE hilo y varios útiles. Maturana 927.

BAÑOS, CALENTADORES, LAVAplatos, excusados, gran surtido de enlozados y todo artículo de hojalatería, encontrará usted a precios bajísimos: Vicuña Mackenna 15. 12-A

PRESTAMOS DE DINERO

¡¡DINERO!! FACILITO RAPIDAmente por automóviles, muebles, pianos, mercaderías. Bandera 552. Oficina 10. A-9

NECESITO 25,000 O 40,000 PRIMEra hipoteca. Teatinos 94. 10-A.

$ 5,000 Y 10,000 LISTOS PARA HIpotecas. Bandera 84. Ofic. 25.

DINERO FACILITO SOBRE HIPOtecas, interés 9 o|o anual. Daniel Laurel. Huérfanos 1235. A-9

SOCIO CON $ 30,000, NEGOCIO sencillo, $ 12,000 utilidad anual mínima. Dirigirse: a Villavicencio 56, de 3 a 4 P. M. 9-A

CAPITALISTAS.— INVERSIONES rápidas y seguras para pequeñas y grandes cantidades ofrezco. M. E. Gómez. Corredores de comercio. — Agustinas 1148. Teléfono 902. 9-M

$ 18,000 NECESITO GARANTIA saldo insoluto de fundo valor 60,000. Pago buen interés. No me entiendo con agentes. Espléndida ocasión para rentista. Casilla 1221. A-11

DINERO PRESTO EN HIPOTECAS, por propiedades urbanas, rurales desde $ 500. Pedro Ortiz, Morandé 291, oficina 15.

$ 30,000 TENGO LISTOS PARA HIpotecas.— Cavada. Huérfanos 1328. Oficina 11. 9-A

¡¡DINERO!! FACILITO POR MUEbles, automóviles, también comerciantes, buenas fianzas, interés bajo. Lira 693. 9-A

DINERO CON FIANZAS O SOBRE hipotecas facilito; créditos ejecutivos o derechos adquiridos en juicio, compro; cobro cuentas comerciales y particulares y ejecuto toda clase de tramitaciones judiciales anticipando gastos. Compañía 1065., Oficina 29.— Correa. 9-A

$ 3,000, 4,000, 5,000, 8,000 HASTA 40,000, listos primeras, segundas hipotecas; negocios rápidos.— Venegas. Bandera 552, oficina 1. 10-A

$ 3,000 NECESITO PRIMERA HIPOteca, casa Antonio Varas, Estación Central. Serrano 223. 10-a

MUEBLES

COMPRAMOS MENAJES DE CASA, atendemos a domicilio. "La Magallanes", Avenida Matta 1004. Teléfono Inglés 147 (Matadero). 18-A.

COMPRO UNA VICTROLA O UN gramófono. No importa el precio. Casilla A-49. A-9

PIANO OCASION BUEN ESTADO, vendo. José M. Infante 1647. 9-A.

FLAMANTE PIANO DE CONCIERto, alemán, riquísimas voces, regálase en $ 3,000 por viaje a Europa. Catedral 2648. 9-A.

PIANO Y HARMONIUM ALEMAnes vendo. Ocasión. Moneda 827. 9-a

PIANO O BOLETO EMPEÑO COMpro. San Antonio 273. 11-a

EN $ 450 VENDO ROPERO UNA luna, y mármol, velador con mármol o suelto. Escanilla 525. 10-a

OCASION, CAMBIO RESIDENSIA véndese cocinita gas $ 25; canario con jaula $ 15; gran mesa laqué dos cubiertas, $ 20; otra, $ 20; columna con bronces $ 15, etc. San Carlos 617. A-9

APARADOR $ 70, GRAMOFONO $ 80 Muebles, catres, vendo. Diez de Julio 527. A-9

JUEGO DORMITORIO INGLES realizo urgente. Catedral 2946. A-10

COMPRO MESA BILLAR BUENA, tamaño chico, con todos accesorios. Casilla 2414. A-9

MUEBLES FINOS, MADERAS NAcionales y extranjeras, precios módicos. La London. Prat 353. A-10

COMPRO MUEBLES MODERNOS antiguos, piano, amoblado salón. Pago buenos precios. No venda sin consultar mi oferta. Casilla 3056. A-9

ROPERO, BISEANTE, VENDO. VIcuña Mackenna 256. A-9

PIANO MUY BUENO VENDO EN $ 1,200. Cochrane 181. A-10

PIANO ALEMAN FLAMANTE Hagspiel, de concierto y eléctrico, con piezas, vendo ocasión por ausentarme. Maestranza 579. A-10

CASA PARTICULAR VENDESE RIco piano 1|2 cola, "Rönisch". Diez de Julio 1362. 10-A

ROPERO CON ESPEJO, $ 135; VElador, $ 35. Vendo. Rosas 2836. a-9

MUEBLES DORMITORIOS ESTILO inglés, caoba, escaso uso. Vendo, de ocasión. Nataniel 112. 9-a

BONITO CATRE BRONCE 1 1|2 plaza escaso uso, vendo, de ocasión. Nataniel 112. 9-a

VENDO: ROPERO, COMEDOR, REloj campana, escritorio, varios muebles. Huemul 1174. 9-A

COMPRO SILLAS VIENAS VIEJAS, mal estado. Escribir: León Prado 485. 10-A

BAÑOS FIERRO ENLOZADO REAlizamos una partida recién llegada. Antiguo establecimiento "Mérida".— Chacabuco 28. 9-A

SE VENDE MEDIO AMOBLADO de salón, importado, de ocasión. San Diego 2140. 9-A

BILLAR AMERICANO, IMPORTAdo, vendo. Agustinas 1270. A-10

AFINACIONES DE PIANOS, AUtopianos, compongo cualquier marca, garantía absoluta, dirigiendo sus órdenes a Ramón Verger. Marín 329. Teléfono Inglés 2620. 9-A

COMPRO PIANO EN CUALQUIER estado. Escribir: Casilla 3219. 9-A

PIANO ALEMAN FLAMANTE clavijero bronce, vendo. Moneda 1375. 9-A.

SE VENDE MEDIO AMOBLADO DE salón. Bulnes 653. 10-A

COMPRO CATRES USADOS. OFERtas carta. Vicuña Mackenna 584, casa 11. 11-A

VENDO VICTROLA FLAMANTE. Toesca 2765. 10-A

VENDO CATRE INGLES. SAN Francisco 648.

AMOBLADO Y ESPEJO SALON, mesa correderas, véndese. San Ignacio 197. 10-A

VICTROLA COMPRASE. CASILLA 1881. 9-A

VENDO MEDIO AMOBLADO SAlón, media docena sillas comedor, cuadros. Sama 1094, casa A. 9-A.

PROFESIONES

ZURCIDOS INVISIBLES.—NOTAble zurcidor japonés. Especialista único. Especialidad en viraduras, composturas, transformaciones. Son perfectas. San Diego 228. Teléfono Inglés 667. 13-A

SE HACEN TERNOS Y SOBRETOdos, con grandes facilidades de pago. San Diego 1356. 16-A

ZURCIDOS INVISIBLES, VIRADUras, reformas, composturas, limpiar vapor. Recíbense hechuras. San Antonio 89. Trabajos garantidos. A-9

TEJIDOS A MAQUINA SE HACEN trajes, chompas, jerseys y toda clase de tejidos. Precios módicos. Nataniel 716. A-9

GRANDES TALLERES DE VIRAdos, zurcidos invisibles, hechuras, transformaciones. Gálvez 108. 10-A

CONDOR 1158, CASA ANTIGUA, especialista zurcidos invisibles, viraduras, hechuras, transformaciones. 10-A

ACADEMIA DE CORTE PARA SEñoritas. Cursos rápidos. San Antonio 281. 9-A

PROFESORA DIPLOMADA EN Buenos Aires, de bordados a máquina, doy clases en casa y a domicilio, recibe toda clase de trabajos en colores y blanco. Santa Isabel 031, Oriente. 7-M

COBRANZAS COMERCIALES TRAmítanse rápidamente. M. E. Gómez. Agustinas 1148. 9-A

SEÑORA: MANDE TEÑIR CONFECcionar sus pieles en 10 de Julio N.o 475. Recibe composturas. 9-A

JUICIOS CRIMINALES, CIVILES, apelaciones, posesiones efectivas, cobranzas, etc., atiende diariamente el abogado Jaramillo Arteaga. Santo Domingo 849. Anticipa fondos según convenio. Consultas gratuitas.

RELOJES, VICTROLAS, Y GRAMOfonos, componemos, a domicilio, Blanco Encalada 2485. Allendes. 9-a

AURELIO LARRANZA L., DENtista. Trabajos rápidos y firmes. Victoria 714. 18-A

INDUSTRIALES: COMPOSTURAS de motores y dinamos de toda clase de instalaciones eléctricas, trabajo garantido, precios módicos, se ejecutan. Vicuña Mackenna 15. 18-A

ACADEMIA TEATRAL, ATENDIDA por el maestro señor Fuentes, preparo artistas de ambos sexos, para cualquier clase de espectáculos. Delicias 2463. A-77

JUDICIALES

QUIEBRA MANUEL RAMOS.—POR auto de fecha 16 de Febrero próximo pasado, del señor juez del tercer Juzgado Civil, se ha declarado en quiebra al comerciante de esta plaza, don Manuel Ramos, Delicias 2675. Se ha designado para que tenga lugar la primera junta de acreedores el 21 de Abril próximo, a las 3 P. M. —El Síndico. A—18

REMATE.—EL 17 DE LOS COrrientes, a las 3 P. M., en el cuarto Juzgado Civil se rematará la propiedad número 523, calle San Juan, Población Buenos Aires, de este departamento. Mínimum, 5,202 pesos. Demás antecedentes: Secretaría del Juzgado, juicio Caja de Retiro de los Ferrocarriles con Marcos Ayala. 10-A.

CITACION.—SE CITA A COMPArendo, para el 19 del corriente, a las 3 P. M., a los parientes de la señora doña Blanca Palma y Cavero, en el juicio de interdicción que se sigue contra ella en el segundo Juzgado Civil de Santiago.—Abril, 7 de 1922. 11-A.

POSESION EFECTIVA.— POR REsolución del Tercer Juzgado Civil, se ha concedido la posesión efectiva de la herencia dejada por don Eulogio Flores Tapia, a su hijo Fidel Eulogio 2.o Flores Pinaud, sin perjuicio de los derechos que le corresponden a su esposa doña Hortensia Pinaud v. de Flores. 9-A

REMATE.— EL 10 DE ABRIL próximo, a las 3.30 P. M., en la oficina del actuario, secretario del 1.er juzgado y ante el juez partidor don Fernando Videla, se rematarán las siguientes propiedades ubicadas Renca: Lote A, 62 hectáreas más o menos de cerro, con una cantera, mínimum $ 6,000. Lote B, 16,000 metros más o menos, mínimum $ 1,500. Lote C, 7,000 metros más o menos, mínimum $ 2,000. Lote E, 5 1|2 hectáreas más o menos, parte plana, parte lomaje, mínimum $ 2,000. — Bases y antecedentes, secretaría del primer juzgado, oficina del actuario Le Fort, Delicias 3311. 9-A

REMATES

REMATE: MARTES 2 TARDE. ALmacén Ñuble. Santa Elena 1802. Hay gran surtido abarrotes, loza, cristalería, paquetería, dos romanas, balanza, molinillo, vidrieras, leña, carbón, cigarrillos. Julio Vargas. Ordenes: Sotomayor 9.

REMATE, MINIMUMS REBAJAdos.— El 10 de Abril, a las 4 P. M., se rematarán ante el árbitro don Franklin Otero E. y en su estudio, Bandera 323, las siguientes propiedades de la sucesión de doña Ester Cueto de A.: 1.o Casa N.o 495 de la calle Villagra, casi esquina de Avenida Egaña, de esta ciudad (Los Guindos); mínimum: $ 19,500. 2.o Casa N.o 549 de la misma calle Villagra, Los Guindos, mínimum: 3,500 pesos. 3.o Casa calle Polonia, sin número, Población Alemana, de Los Guindos; mínimum: $ 8,700. 4.o Un lote de sitios, números 8, 9, 21 y 22 de la manzana N.o 3, Población Oriente, de Los Guindos, camino de Peñalolén; mínimum: $ 3,800. 5.o Una quinta en la misma Población Oriente, manzana N.o 13, de Los Guindos; mínimum: $ 16,500. Bases y antecedentes en el estudio del árbitro.— C. Covarrubias, actuario. 10-A

PROPIEDADES

VENDO CASA SIN AGENTES. — Extensa cómoda casa, 3 patios, barrio gran porvenir, construcción antigua, pequeña deuda hipotecaria.— San Isidro 618.—Precio: $ 47,000. 9-A.

$ 16,000 CHALECITO UN PASO Carros Palma, véndese. Tratar: Pinto Durán. Compañía 1201. 31-m

FUNDO DE RULO, QUINIENTAS cuadra, perfectamente cerradas, a propósito para ovejerías y siembras, ubicado departamento Lontué, cerca estación; doy en arriendo o medias. Castro 349. A-9

COMPRO AL CONTADO PROPIEdades, precio verdadera ocasión. — Morandé 251. A-9

CASA DE RENTA COMPRO, BUEN estado, $ 60 a 70,000. Pago contado. Cercana carros. A. V. B. Caja Nacional Ahorros. Secretaría. 10-a

VENDESE PROPIEDAD RECIEN edificada. Lira 1224, una cuadra pasado Avenida Matta, intermedio Caja Ahorros o Ferrocarriles. Títulos saneados, entrega inmediata. A-10

QUINTA 2 1|2 CUADRAS MAS O menos $ 30,000 Facilidades. Datos: J. D. R., Correo 6. 11-A

$ 20,000 CASA ONCE PIEZAS, SUBterráneos, pesebreras, galpón, alcantarillado, parrón. Juan Vicuña 1459. Dueño: Prieto 1905. 9 -A

POR ACUERDO DE HEREDEROS se vende casa de dos pisos barrio Vicuña Mackenna. Mujica 298. 9-A.

$ 35,500 OCASION, GRAN CASA moderna 17 por 48 metros, ocho extensas habitaciones, produce 12 por ciento con contrato, conviene extranjeros. Nataniel 1910. 9-A.

SE VENDE UNA PROPIEDAD EN Lo Negrete, 400 varas cuadradas, edificada y plantada. Precio, 7,000 pesos. Con facilidades de pago. Tratar, Monjitas 804. 10-a

VENDO SITIECITO 1,500 O POR mensualidades. Nataniel 44. A-9

AVENIDA ESPAÑA, OCASION UNIca 1,200 metros, vendo espléndida residencia. Bandera 139. A-9

COMPRO CASITA, PAGO HASTA 8,000, sin agente. Camilo Henríquez 575. 10-A

VENDO UNA QUINTA BIEN PLANtada, mide 75 . de frente por 93, esquina. Una cuadra carro San Bernardo, paradero 13. Datos: San Diego 1796. 9-A

COMPRO Y VENDO PROPIEDADES por cuenta ajena. Precios desde $ 20,000 hasta $ 200,000. Bandera 78. Oficina 8. M-8

TERRENOS: INDUSTRIALES, COmerciantes, rentísticos, idem para empleados, obreros, con facilidades y a plazo, vende Población Prado.— Mapocho 3985. A-9

VENDO COMODA CASA CERCA CArros 13 y 33. Sierrabella 1371. 9-A

BARRIO YUNGAY, E INMEDIAciones Estación Central, compro casa esquina, entrada carretones. Indicar precio. San Pablo 1217. 9-A

VENDO O ARRIENDO CASA CON galpón para bodega o industria, huerto. Santo Domingo 4048. 10-A

$ 55,000 VENDO CASA CUETO ENtre Catedral y Santo Domingo, 8 piezas, dependencias, dos patios, electricidad, facilidades pago. Agustinas 1060. Departamento 5.

OCASION: PROPIEDADES VENDO, $ 120,000, Casa calle Diez y Ocho. Otra barrio Maestranza, esquina, habitación, produce 5,500; puede doblar producción; valor $ 32,000; — Quinta extensa, Ñuñoa, 55,000; casa produce 2,500, valor 13,000; — Industria, chacra gran porvenir, produce $ 50,000, véndese $ 80,000. Admito socio con 50,000. Prat 765.

CASA DE RENTA, VENDESE EN $ 40,000. Produce $ 4,800 anuales, contrato fiscal. Dos pisos, construcción moderna, todo servicio, mantenida perfecto estado. Deuda bancaria: Diez mil. Tratar con su dueño: Dominica 314. 9-A

A PRECIO MUY CONVENIENTE vendo casa calle Juan Vicuña. Cinco piezas. Trescientos de extensión. Rosario 944. 9-A

COMPRO CASA UN PISO HASTA $ 40,000 al contado. Buen barrio. Molina 58. Sin agentes. 10-A

$ 7,000 ,VENDO CASA, TODO SERvicio. Avenida Viel 1930.—C. Sepúlveda. 10-C

VENDO CASA CON BASTANTE patio en calle Arturo Prat 1755. Tratar: con su dueño en la misma sin agente. 10-A

CASITA MODERNA, VICUÑA MACkenna, seis piezas, hall, baño, alcantarillado, gas,, luz eléctrica, carros eléctricos, puerta, vendo $ 32,900, sin comisionistas. Casilla 2835. 9-A

$ 50 MENSUALES VENDO BONItos sitios cerrados y plantados, 1,200 varas cuadradas, Avenida Subercaseaux, carros Cisterna, 25 minutos Alameda.—Federico A. Reyes, Bandera 78. 10-A.

CASITA DECENTE, DE RENTA, compro, hasta $ 11,000, contado. Clasificador A 7. 11-A.

VENDO CASA, DELICIAS 4070. Espléndida para bodega o garage, 1,000 m|c. Verla, tratar misma casa. 11-A

125,000 CHALET NUEVO CONCREto, vendo. Avenida Pedro Valdivia 1985, tiene garage, jardines, fruta escogida, 4,000 metros. Facilidades pago. 10-A

EN SAN BERNARDO VENDESE sin agentes, propiedad comercial, de residencia y renta. Dirigirse: Morandé 450, oficina 4. 9-A

TENGO ORDEN DE VENDER 3 chalets en Los Leones, 1 en Providencia, 1 en Avenida Miguel Claro y 1 en Avenida Salvador. Calle La Bolsa 27-B. 9-A

EN SAN PABLO, VENDO EXTENsa propiedad. Construcción muy sólida. Precio: $ 130,000.— Francisco Celis Meyer, calle La Bolsa 27-B. 9-A

OCASION: VENDO O ARRIENDO casa esquina para negocio. Tratar, Pasaje Cochrane N.o 8, entre Gálvez y Nataniel, cerca de Aconcagua. 9-A.

VICUÑA MACKENNA 625, VENDEse o arrienda a familia extranjera bonito y flamante chalet. Jardines, garage. Verlo, 2-5. Tratar, Maestranza 772. 9-A.

CARLOS RIVAS VICUÑA Y CIA. Compañía 1286, venden las siguientes propiedades:

$ 220,000. AMUNATEGUI, DOS PIsos, independientes. Sólo se exige $ 70,000 al contado; resto como desee el comprador.

$ 150,000. ARTURO PRAT, PROXIma Alameda, propiedad compuesta 4 casas.

$ 90,000 MAESTRANZA, DOS PISOS independientes.

$ 85,000. MAESTRANZA, UN PISO.

$ 82,000. ESPERANZA, CITE COMpuesta 7 casas y almacén. Renta 830 pesos mensuales.

$ 80,000. CALLE MANUEL MONTT. Dos pisos comunes, garage.

$ 75,000. SANTA ROSA. SUPERFIcie 15x60.

$ 70,000. SAN ISIDRO, PRIMERA cuadra, altos, casa-habitación, bajos gran almacén.

$ 60,000. DOCE DE FEBRERO. — Próxima Alameda, dos pisos independientes.

$ 60,000. MANUEL RODRIGUEZ. — Próxima San Pablo, 2 casas habitación.

$ 55,000. AVENIDA VICUÑA MACkenna, próxima Avenida Matta, casa un piso, huerto bien plantado, gran parrón, superficie 15x85.

$ 55,000 CHACABUCO, CERCA ALAmeda, edificio compuesto dos casas en bajos, superficie 24x40.

$ 55,000. SAN ISIDRO, SEGUNDA cuadra, dos pisos independientes.

$ 50,000. RANCAGUA, UN PISO compuesto dos casas.

$ 48,000. ROSAS, DOS PISOS INDEpendientes.

$ 35,000. ALONSO OVALLE, DOS PIsos independientes.

$ 30,000. ELEUTERIO RAMIREZ.— Un piso.

$ 23,000. CONFERENCIA, PROXIMA a Gorbea, recién construída. A propósito para empleados Ferrocarriles.

$ 20,000. AVENIDA FRANCIA. — Próxima Independencia.

VENDO CASITA $ 12,500, COMODA, un paso tranvías. Calle Vera 514 (Recoleta, frente Cerro Blanco). 10-A

PERMUTO DOS SITIOS EN QUINteros, valor 30 mil pesos, por propiedad Santiago, mayor valor. Datos: Ejército 371. 9-A

$ 10,000 VENDO CASA CALLE PEdro Lagos, cinco piezas, luz eléctrica, su dueño, San Pablo 1835. 9-A.

COMPRO CASA DE $ 3,000 A 10,000 Serrano 223. 10-a

COMPRO VARIAS PROPIEDADES renta, residencia desde 10 a 150,000 pesos. Bandera 34, oficina 12, Ampuero Tobar. 9-a

VENDO, PERMUTO, 55 PROPIEdades renta, residencia, desde 5 a $ 800,000, por otra mayor o menor valor, diferencia en dinero, Bandera 34, oficina 2, Ampuero Tobar. 9-a

PERMUTO
chacras, casa
dades renta,
parte de dine
12. Ampuero T

$ 34,000 CASA
ta 15 por cien
Diez piezas gra
ría, luz eléctri
nes, gran patio
con facilidades
4337, altos.

REALIZO $ 7
arboleda, 11x
2,800. Tratar,

COMPRO CASA
nías Parque F
y situación. Ca

VENDO SITIO
con edificio vie
rros. Maestranza
licias 2726.

PROP

DIRECCION D
cas.— Postérga
Mayo próximo,
cha fijada para
propuestas públ
objeto de sumi
les de fierro fun
ra las obras de a
potable de Coq
de Marzo de 192
general.

MINISTERIO D
puestas.— Se
blicas para la a
guientes artícu
vicio del Ejérc
alpargatas; 7,
paquetes de agu
de ropa; 9,81
do; 5,000 carre
5,000 carretilla
mil panes de ja
calcetines; 16,
para calzado;
mil toallas; 6,0
estañado y 50
Las propuestas
presente, a las
ante el Jefe del
nistrativo. Bases
dentes pueden
Oficina General d
po, (Santo Domi
fe del Departam
vo.

DIRECCION DE
—Pídense propu
la construcción
plementarios d
Ramón, del depa
las que se abrir
del presente, a l
Inspección Gener
Los antecedentes
se en el archivo
nombrada. — S
de 1922. — El S

EL CLUB DE LA
go, pide propuesta
tes artículos, pu
gas: 30,000 kilos d
grande, 1.a clase
sacos de carbón
se. 10 sacos frej
sacos descarozad
llos.—El administ
1139.

ROPA

ROPERIA MANU
esquina San Pablo
tura ternos ambo
lores, todos de
tido colores, para
Sombreros, calzado

ROPERIA LA CA
meralda 817, entre
21 de Mayo. Reali
paletoes, todo de
jeros, corte correct
zado, visítenos,
nuestros precios.

ROPERIA ANDR
601 esquina Recol
paletoes, ambos,
de niños, sombrer
cos baratísimos,

ROPERIA LA VE
llo 694, ofrece
ambos, paletoes,
breros, calzado,

Dr. BA

JERSEY, BATAS
letoes, chompas,
de, por mensualid
jidos de punto, Ma
da 319), Pasaje To

VESTIDOS, ELEGA
teatro, bailes, abri
vendo. Riquelme 6

VENDO DE OCASION
jes señoras taller,

ROPERIA LA GA
Diego 236, vende
bretodos, calzado,
pra ternos, sobreto
zado, boletos. San

BOMB

PRIMERA COMPA
beros.—Santiago,
tancia.—Cito a la
nión ordinaria para
las 9.30 P. M. Tab
las comi...nes revi
admisión de volunt
que haya lugar.—El

7.EME CIE. — "Bo
trie".—La Compag
Academie et Exerci
courrant a 9 hs. d
travail. Reunion
re et l'assistance
—L'Adjudant.

9.a COMPAÑIA DE
Deber y Abnegació
Compañía a reunión
el Lunes 10 del pre
P. M. — El Secretari

FOLLETIN (3)

NUESTRA SEÑORA DE LA MUERTE

A. CONAN DOYLE

Cumplida esta ceremonia, mi amigo me llevó a mi habitación haciéndome atravesar muchos pasajes y corredores unidos entre sí, al estilo antiguo, por escalones desiguales.

En el trayecto noté el espesor de las paredes, lo curioso y variado de la inclinación de los techos que hacía suponer la existencia de espacios misteriosos en los desvanes.

La habitación que se me había destinado era, como me lo había dicho John, un pequeño santuario encantador donde chisporroteaba un buen fuego y donde tenía una estantería bien provista de libros.

Y al ponerme las zapatillas, me dije que sin duda hubiera hecho una tontería en rehusar esta invitación para ir al Yorkshire.

II

Cuando bajamos al comedor, el resto de la gente estaba ya reunido para comer.

El viejo Jeremías, siempre con su singular tocado, ocupaba la cabecera de la mesa.

A su lado y a la derecha estaba una dama joven, muy morena, de cabellos y ojos negros, que me fué presentada bajo el nombre de miss Warrender.

A su lado estaban sentados dos preciosos niños, sus alumnos evidentemente.

Yo estaba sentado frente a ella, teniendo a izquierda a Copperthorne.

En cuanto a John, ocupaba la otra cabecera frente a su tío.

Me parece ver todavía el resplandor amarillo de la gran lámpara de aceite que proyectaba luces y sombras a lo Rembrandt sobre aquel círculo de figuras, de las que algunas estaban destinadas a tomar tanto interés para mí.

Fué una comida agradable, aparte de la excelente cocina y del apetito que había aguzado mi largo viaje.

Encantado de tener un nuevo oyente, el tío Jeremías desbordada de anécdotas y citas.

Miss Warrender y Copperthorne no hablaron mucho, pero todo lo que este último dijo revelaba al hombre reflexivo y bien educado.

John, por su parte, tenía tantos recuerdos de colegio y tantos acontecimientos posteriores que comentar, que temo que no le quedara tiempo de comer.

A los postres, miss Warrender se llevó a los niños. El tío Jeremías se retiró a la biblioteca, desde donde nos llegaba el ruido sordo de su voz mientras dictaba a su secretario.

Mi viejo amigo y yo permanecimos algún tiempo al lado del fuego, conversando de las diversas aventuras que nos habían ocurrido desde nuestro último encuentro.

—Bueno, ¿y qué te parece la gente de la casa?, me preguntó por fin John, sonriendo.

Le respondí que me había interesado mucho lo que había visto.

—Tu tío es un verdadero tipo interesante. Me gusta mucho.

—Sí, con todas sus originalidades, tiene un corazón excelente. Tu llegada lo ha animado muchísimo, porque desde que murió la pequeña Ethel no había vuelto a ser el mismo. Era la menor de las hijas del tío Sam. Vino aquí con los otros, pero hace cosa de dos meses sufrió un ataque de nervios o cosa así en el bosquecillo y la encontraron por la tarde muerta. Fué un violentísimo golpe para el viejecito.

—También habrá sido muy doloroso para miss Warrender, dije yo.

—Sí, estuvo muy afligida. En aquella época hacía sólo una semana que estaba ella aquí. Aquel día había ido en coche hasta Kirby Lonsdale para hacer algunas compras.

—Me ha interesado mucho, dije, todo lo que usted me ha contado a su respecto. Así, pues, usted no lo decía de broma, supongo.

—No, no, todo es tan verdad como el Evangelio. Su padre se llamaba Ahmet Genghis Khan. Era un jefe medio independiente en no sé cuál de las provincias centrales. Era casi un pagano fanático, a pesar de haberse casado con una inglesa. Se hizo él camarada del Nana y tuvo alguna participación en el asunto de Cawnpore, tanto, que el Gobierno lo trató con extremo rigor.

—Debía ser una mujer ya hecha cuando se separó de la tribu, dije. ¿Cuál es su opinión en materia religiosa? ¿Está más inclinada a la de su padre o la de su madre?

—Nunca hablamos de eso, respondió mi amigo. Aquí para nosotros, no la creo muy ortodoxa. Su madre era sin duda una mujer de mérito. Además de haberle enseñado el inglés, conoce bastante literatura francesa y toca el piano notablemente bien. Mira, justamente es ella quien toca.

Mientras hablaba se oyó el sonido de un piano en la pieza vecina y nos callamos para escuchar.

Al principio la ejecutante tocó algunos acordes aislados, como si preguntara si debía continuar.

Después, fueron ruídos sonoros, discordantes, y de pronto surgió por fin de aquel caos una armonía potente, extraña, bárbara, con sonoridades de trompeta y estallidos de címbalos.

Y la ejecución era cada vez más enérgica, y se convirtió en una fogosa melodía que terminó por atenuarse y apagarse en un ruído desordenado como al empezar.

Oímos después cerrarse el piano y cesó la música.

—Así hace todas las noches, dijo mi amigo. Es algún recuerdo de la India, según supongo. Pintoresco, ¿no te parece? Ahora, no te detengas aquí más tiempo del que quieras. Tu cuarto está preparado para cuando quieras ponerte a trabajar.

Acepté la invitación de mi compañero y le dejé con su tío y Copperthorne, que habían vuelto al comedor.

Subí a mi habitación y estudié legislación médica durante dos horas.

Me figuraba que ya aquel día no vería a ninguno de los habitantes de Dukelthawite, pero me engañaba, porque a eso de las diez el tío Jeremías asomó por la puerta su rojiza cabecita.

—¿Está usted bien alojado y cómodo?—me preguntó.

—Todo está perfectamente, muchas gracias, le respondí.

—Confórmese. Con seguridad saldrá adelante, dijo en su lenguaje entrecortado. Buena noche.

—Buena noche, le respondí.

—Buena noche, dijo otra voz que venía del corredor.

Me asomé para ver, y distinguí la alta silueta del secretario que se deslizaba en pos del anciano como una sombra negra y desmesurada.

Volví a mi mesa y trabajé una hora más. Luego me acosté y estuve pensando un buen rato antes de dormirme, en la singular compañía que iba a tener durante mi permanencia allí.

III

Al día siguiente me levanté temprano y bajé a la "pelouse", donde hallé a miss Warrender ocupada en cortar primaveras, con las que formaba un ramo para adornar la mesa del almuerzo.

Estuve a su lado antes de que ella me viera y no pude dejar de admirar su belleza y su flexibilidad cuando se inclinaba para tomar las flores.

Había en el menor de sus movimientos una gracia felina que no recordaba haber visto en ninguna mujer.

Entonces recordé las palabras de Thurston a propósito de la impresión que había producido en el secretario, y no me sorprendió.

Al oír mis pasos, se enderezó y volvió hacia mí su hermoso rostro obscuro.

—Buen día, miss Warrender, le dije. Es usted matinal como yo.

—Sí, respondió; siempre he tenido la costumbre de levantarme con el día.

—¡Qué cuadro extraño y salvaje!—dije yo, paseando la mirada sobre la vasta extensión de los páramos. Soy, como usted, un extranjero en este país. ¿Qué le parece a usted esto?

—No me gusta, di
te. Lo detesto. Es
serable. Mire usted
tó su ramo de prim
lo que aquí llaman
quiera tienen olor.
—Usted ha esta
da a un clima más
y a una vegetación
—¡Ah! veo que el
ton le ha hablado
dijo sonriendo. Sí,
tumbrada a algo m
Estábamos parado
del otro cuando entr
reció una sombra.
Volviéndome vi a
que se había deteni
nosotros.
Me tendió su ma
blanca con una son
—Parece que ya
de encontrar solo su
mirando alternativa
tro y el de miss W
mítame tener por
miss.
—No; gracias, dij
frialdad. Ya he cort
y me voy.
Pasó rápidamente
atravesó el césped
a la casa.
Copperthorne, la
ojos, frunciendo el
—¿Usted es estudi
cina, señor Lawrence
volviéndose hacia mí
el suelo con el pie
miento nervioso mien
—Sí, lo soy.